LA PRENSA

Año LII — Núm. 18.785 | 8 | BUENOS AIRES, LUNES 11 DE JULIO DE 1921 | Dirección y Administración: Avenida de Mayo 567 y 575

PORTE PAGO — R. ARGENTINA

DIARIO DE LA MAÑANA

(Fundado el 18 de octubre de 1869)

Precio del ejemplar: 10 centavos

TARIFA DE SUSCRIPCION

	Capital	Interior	Exterior
	$ m|n	$ m|n	$ oro
Un mes	2.30	—	—
Tres meses	6.90	7.50	7.50
Seis meses	13.80	15.—	15.—
Un año	27.60	30.—	30.—

SUD AMERICA

Tres meses	$ m|n	11.—
Seis meses	" "	22.—
Un año	" "	44.—

Los avisos se reciben con tarifa ordinaria desde las 8 en verano, y desde las 9 en invierno, hasta las 19. Después de esa hora se cobra doble tarifa.

Los pedidos de suscripción, cambio de domicilio, inserción de avisos y cualquier otra comunicación relacionada con la administración de este diario, deberán dirigirse al Administrador.

Toda otra correspondencia envíese a nombre de la Dirección.

No se atenderá pedido de ningún ejemplar suelto que se haga fuera del municipio de la capital, sin que se acompañe el importe de un trimestre, semestre o un año adelantado. Las suscripciones pueden comenzar en cualquier fecha, pero terminarán el 31 de marzo, 30 de junio, 30 de septiembre o 31 de diciembre.

El importe de las suscripciones podrá enviarse en la siguiente forma: por giro postal, por guía de ferrocarril o trasporte y por medio de casas bancarias y de comercio.

DIVERSIONES PUBLICAS

TEATROS

COLON — Concesionario: Camilo Bonetti. —Gran Compañía Lírica Italiana. — Empresa: Camilo Bonetti y Cía.—Temporada oficial de 1921.—Hoy, lunes: Descanso. Mañana, martes 12 de julio, décima sexta función del turno par.

COLISEO — Hoy lunes 11, a las 17.15: Ultimos conciertos populares del célebre pianista Backhaus. Platea $ 4.90. Galería $ 1.

OTRO.—Gran compañía de opereta española de Esperanza Iris. Estreno sábado 23 de julio. Abono a 12 funciones selectas a moda: palcos bajos y balcón, $ 200; altos, $ 150; plateas, $ 50.

OTRO.—Empresa Walter Mocchi y Cía. —Gran compañía lírica italiana.—Director general Gino Marinuzzi, otro maestro Franco Paolantonio. Sopranos: Rosa Raisa, Tamaki Miura, Toti Dalmonte, Augusta Concato, Sarah Cesar. Contraltos: Gabriela Besanzoni, Flora Perini, Fanny Anitúa. Tenores: Benjamín Gigli, Antonio Cortis, Luigi Minghetti, Catullo Maestri. Barítonos: Luigi Rossi Morelli, Giacomo Rimini, Gino de Vecchi. Bajos: Julio Cirino, Mario Pinheiro. Cuerpo de bailes: la compañía de bailes rusos Leonide Massini, primer bailarín y coreógrafo Serge de Diaghilew, primera bailarina Vera Savina. Coros y orquesta del teatro Costanzi, de Roma. Novedades, Piccolo Marat, de Mascagni; Anima allegra, de Vittadini; L'Oracolo, de Leoni; Dejanice, de Catalani. Repertorio: Tanhauser, Lohengrin, Tristán e Isolda, Boris Godunow, Francesca di Rimini, Mefistófeles, Dannazione de Faust, Carmen, Norma, Aida, Manon Lescaut, Buterfly, Sansón y Dalila, Rigoletto, Gioconda, Cavallería, Pagliacci. Abono a 20 funciones nocturnas: palcos bajos y balcón, $ 3.500; altos, $ 1.750; plateas, $ 330; tertulia, 1.a y 2.a filas, $ 200; otras filas, $ 175; galería, $ 70. Abono a 8 matinées en domingos y 10 vespertinas en miércoles y sábados. Inauguración de la temporada: 2.a quincena de agosto.

ODEON — Compañía argentina de dramas y comedias Camila Quiroga.—Hoy lunes 11, a las 21½: ¡Bendita seas! Cómo se hace un drama... Platea con entrada $ 3.

OTRO.—Audiciones selectas de canto.— Segundo concierto por la cantante E. Francille Kauffmann al piano Dr. S. Prager.— El martes 12, a las 17.15. Platea $ 4.90.

NUEVO — Compañía nacional de comedias Orfilia Rico.—Hoy, a las 21: Un asunto complicado, Madame Pachuli. Platea, $ 2.50.

Mañana martes, reprise de la comedia Mamá Clara.

EMPIRE THEATRE — Corrientes y Maipú. Teléfono de boletería, 204 Avenida.—Hoy lunes: grandioso éxito de la actriz española Rosario Pino. Tarde, matinée a las 17.30, la comedia en tres actos de Tamayo y Baus: Lo positivo. Noche, a las 21.15, últimas representaciones de la comedia en 3 actos, de los hermanos Quintero: La flor de la vida, y estreno de la comedia (nueva para Buenos Aires): El [illegible]

ARGENTINO — Compañía Florencio Parravicini.—Hoy, a las 21: Idilio marchito. Fruta picada. Platea con entrada $ 2.50.

Mañana martes, estreno de la pieza en 3 actos de Emilio Sánchez: El jarrón de Sèvres.

OPERA — Compañía nacional Vittone-Pomar.—Hoy a las 18, a las 21 y a las 23: La revista de las revistas; a las 22: La nota del día. Platea, por sección, 1 $.

VICTORIA — Gran compañía de comedia española Antonia Plana-Emilio Díaz.— Miércoles 13 de julio a las 21, inauguración de la temporada: La sal del cariño, La venganza de D. Mendo. Platea con entrada 2 $.

POLITEAMA ARGENTINO — Compañía argentina de comedias Roberto Casaux. —Hoy, a las 21.15: La llegada de Alberto, Don Jaime el conquistador. Platea con entrada $ 2.50.

SAN MARTIN — Compañía nacional Arata-Simari-Franco.—Hoy, a las 18 y a las 22: El hombre de confianza; a las 21 y a las 23: Gente camchera. Plateas, por sección, 1 $.

AVENIDA — Compañía de operetas y revistas Inés Berutti.—Hoy, a las 18: ¡Vaya calor! Platea 1 $. Noche, a las 21.30: El ruiseñor español. Platea $ 3.

COMEDIA — Gran compañía cómica española Ligero-Lamas.—Hoy, a las 17.45: Las corsarias. Noche, a las 20.45, reprise de: El secreto de la Cibeles, ¡Tío de mi vida!, Las corsarias.

APOLO — Compañía cómico-dramática César Ratti.—Hoy, a las 18 y a las 22: Y muerto el perro...; a las 21: La cueva de los buhos; a las 23.15: A las 9 en el convento. Platea, por sección, $ 1.

LICEO — Compañía argentina Pagano-Ducasse.—Hoy, a las 21: ...y Dios dispone. El príncipe azul. Platea con entrada $ 2.50.

BUENOS AIRES — Compañía argentina Muiño-Alippi.—Hoy, a las 18, a las 21 y a las 22: ¿Qué hacemos con el cadáver?...; a las 23: Cada peludo a su cueva... Platea, por sección, $ 1.

NACIONAL — Empresa Carcavallo.—Compañía cómico-lírica nacional.—Hoy, a las 18, a las 21 y a las 23: Entre taitas anda el juego; a las 22: El mejor hachazo y Remigio Pardo.

MARCONI — Gran compañía italiana Ettore Petrolini.—Hoy, a las 21.15: E arrivato l'accordatore!, Acqua salata, Acto de variedades. Platea con entrada, por sección, $ 1.50.

VARIEDADES — Compañía argentina Felipe Panigazzi.—Hoy, a las 18: Recuerdos de antaño. Noche, a las 21: Premios a la virtud, El corralón del mercado, Recuerdos de antaño. Platea con entrada $ 0.50.

MAYO — Compañía de comedias Díaz-Perdiguero.—Hoy, a las 18: La gran familia. Noche, a las 21: El amor asusta, La reina de la opereta.

POLITEAMA ANSELMI — Boedo 788.— Hoy vermouth 18 y noche 21 (doble): En casa del taita Pancho. 1p

EXCELSIOR — Corrientes 3224.—Compañía nacional.—Hoy, a las 18: El barrio de los judíos; a las 21: Quinielas y redoblonas, Santos y bandidos, La Juana Figueroa.

OLIMPO — Santa Fe y Pueyrredón.— Hoy: Los hijos del finao, Derecho de amar, Tu cuna fué un conventillo, El alcalde Rojas.

ROYAL THEATRE — Compañía cómico-lírica nacional.—Hoy, a las 18: Las mujeres de Europa. Noche, a las 21: Buenos Aires alegre, El que a hierro mata.... Las mujeres de Europa.

VARIEDADES

CASINO — Gran compañía de atracciones.—Hoy, a las 20.45: Estreno de la troupe Codona, trapecio volante; Los Rodrigues, equilibristas sobre perchas, y éxito de toda la nueva compañía de variedades.

MAJESTIC — Lavalle 853, U. T. 634, Libertad.—Grandes estrenos por el biógrafo. Hoy nuevo espectáculo: Al gran cabaret, interesante fantasía agregada a la sección varietés, tomando parte todos los artistas.

PORTEÑO — Corrientes 846.—Variedades y cine familiar. Exito de Buonavoglia, Bill y Cardo, Ramona Iglesias, trío Malaga, Agudíes.

HIPPODROME — Corrientes y C. Pellegrini.—Circo Frank Brown.—Hoy, noche a las 21, gran función: Exito de las nuevas atracciones y de toda la compañía.

ESMERALDA — Esmeralda 442.—Cine y variedades para familias.—Hoy: Los Sasetas, Delfy, Clara París, Duarte y Carmencita Mendoza.

SOLEIL — Corrientes 1150.—Exito Pepito Ruiz en: Cabaret. Presentación de Pelito. Grandes estrenos de biógrafo. 1p

CINEMATOGRAFOS

PALACE THEATRE — Corrientes 757, U. T. 5232, Avenida.—El cinematógrafo de moda.—Hoy lunes, a las 16: El campeón de la mentira, estreno; 18.30: Un asunto peligroso, estreno, notable producción inglesa; 17.30: ¿Qué hace su marido?, por Douglas Mc. Lean; 18.30, sección de moda: Los audaces, por Gladys Walton. Noche mismo programa. Mañana de noche, la grandiosa producción Mercier Unión: El trágico reinado de Ana Bolena, programa Max Glücksmann extraordinario.

CAPITOL THEATRE — Santa Fe 1848.— Hoy, a las 16.30 y a las 21: Diamantes venturosos, por Earle Williams; La mujer del cuarto 13, Los miserables, por William Farnum. Jueves, por la tarde, gran matinée infantil. Jueves, por la noche, función [illegible]

GRAND SPLENDID THEATRE — Santa Fe 1860.—Hoy lunes, a las 16.30, estreno: Un asunto peligroso, por G. Scott; a las 17.30: ¿Qué hace su marido?, por Douglas Mc. Lean; a las 18.30, sección selecta: Curva peligrosa, por Constance Talmadge. Noche: Beneficio Liga Patriótica. Mañana martes, el gran acontecimiento del año: El trágico reinado de Ana Bolena.

TEATRO GENERAL BELGRANO — Cabildo 2165.—Hoy, lunes 11, a las 16.10 y 20.45: El bailarín, por Wallace Reid; 17.20 y 22: Abnegación, por Jewel Carmen; 18.10 y 21.45: Toda mujer.

CINE CALLAO — Callao 37.—Hoy, a las 16.20 y 21: La chispa, por Charles Ray; 17.20 y 22: Los audaces; 18.20 y 23, estreno especial: ¿Qué hace su marido?

GAUMONT THEATRE — Rivadavia 1635. —Hoy: Actualidades Tylca núm. 22, El dominador (7.a), Un marido modelo, Los audaces, Los tres ases del toreo, ¿Qué hace su marido?

CINE-TEATRO URQUIZA — Caseros 2832. —Hoy: La mujer que los dioses olvidaron, El sauce, Locura de la vida.

SMART PALACE — Corrientes 1278-82.— Hoy: Un marido modelo, Los audaces por Gladys Walton; estreno: ¿Qué hace su marido?, por Douglas Mc. Lean.

TEATRO DE LA PRINCESA — Suipacha 460. — Cine continuado, desde las 11.— Hoy lunes. Grandioso programa: Yo soy así...; La puerta roja, por Bessie Barriscale; tercera exhibición de la notable película titulada: Tres grandes corridas de toros, en las cuales lidian los afamados espadas: Belmonte, Gaona y Gallito. Mañana: La modelo, Tontos y pompas de jabón. Viernes: Fruto prohibido.

CINE SUIPACHA — Suipacha 442, U. T. 2256, Riv.—Hoy, estrenos: El tosco, por William S. Hart; Las dos lunas, por Buck Jones; El duque falsificado, El dominador, episodio 1.º y gran sección cómica. 1p

SELECT B. ORDEN — Bdo. Irigoyen 1821. U. T. 1780, B. Orden.—Hoy: Qué mala suerte, por Jack Pickford; Sander el justiciero, por William S. Hart; La enemiga de los hombres, El enigma del velo negro por Antonio Moreno; Más fuerte que la muerte. El dinero de un tonto. 1p

CINE PRESIDENTE ROCA — Rivadavia 3753.—Hoy: Las alas del orgullo, La harapienta, Odio de castas.

ETOILE PALACE — Corrientes 2759.— Hoy: La ocasión suprema, El cristal revelador. Quien siembra vientos...

ELECTRIC PALACE — Lavalle 836.— Hoy: El duque falsificado, Aventuras de Ruth, 2.o episodio; El tosco, Una buena embajada, Busca a la muchacha, El tren de prueba.

CINE BOLIVAR — Bolívar 1022.—Hoy: Vivo o muerto, final; El viaje del azar, El radio vengador, El humano.

CINE BUCKENGHAM 1.º — Corrientes 1782, U. T. 3416, Lib.—Hoy, estrenos: Amor y fe, por Shirley Mason; Millonario a pesar suyo, El enigma del velo negro y gran sección cómica. 1p

CINE BUCKINBHTM 2.º — Tucumán 826 —Hoy, estrenos: Las dos lunas, por Buck Jones; Las habitaciones de un soltero, Un Romeo rústico y gran sección cómica. 1p

CINE ELITE — Cabildo 2241.—Hoy: La venganza de piratas, Diputado por Indiana, El testigo oculto, 14.º episodio.

BIJOU SALON — Pueyrredón 965.—Hoy t. 0.40, n. 0.60: Detrás de la puerta. Más difícil todavía, La magia del sótano.

THE AMERICAN PALACE — Córdoba y Callao.—Hoy, t. 18.30, n. 22.40, el grandioso film: Pureza o El desnudo en el arte; 17.30 y 22: Misterio de Villa Verde, por Louis Bennison; 16.30 y 21: Dicha. Mañana martes, t. y n.: El hombre fuerte, por Georges Carpentier. Miércoles: El gran match de box Dempsey y Willard. Jueves, t.: La vendedora; t. y n.: Detrás de la puerta. En breve: Los tres ases del toreo. 1p

IMPERIAL CINE — Cangallo 771.—Hoy: Toda mujer, El nombre de una dama, Las burbujas del Broadway.

CINE GRAL. MITRE — Bmé. Mitre 1823, U. T. 5756, Riv.—Hoy, gran estreno: La mujer del cuarto núm. 13, por Pauline Frederick; No hay peor ciego, por Enid Bennett.

CINE LIBERTAD — Libertad 444.—Hoy t. y n.: Nobleza gaucha, con payador y orquesta típica; El testigo oculto, Tomando del pelo, por Chupitegui. 1p

CINE REX—Plaza de Flores—Dirección: Max Glücksmann—En breve inauguración. v12

CINE DE LAS FAMILIAS — Dirección: Max Glücksmann, Santa Fe 1835.—Hoy, lunes, estreno: Una dama enamorada, Las aventuras de [illegible]

CINE [illegible] ... muerta.

CORRETAJE DE PROPIEDADES EN GENERAL

MARIO LIVINGSTON—CANGALLO 461. U. T. 2445 y 1687 (Avenida).

Compro cerca de la capital estanzuela de 300 hectáreas de buen campo con cómodas poblaciones y monte. Pago al contado.

Zona Bahía Blanca: 600 novillos de 3 años, marca líquida.

Hipotecas: Doy cualquier suma a papel u oro sobre casas o campos, capitalistas particulares, interés menor de plaza.

VENTA DE CASAS, CAMPOS Y TERRENOS

ANTICIPANDO 1.000 $, resto plaz., vdo. casas, cap., C. Pellegrini 633. Esc. 4 v11

AVELLANEDA: M. de Oca 333, casa moderna se remata por J. M. Danerí.

AV. LAS HERAS y Quinta Halo, precio esq. vdo. en lotes, Cangallo 675, dueño.

AV. BOEDO 490. SE VENDE UN HERmoso lote. Visítelo.

ALGO bueno, 1037 v|c., Córdoba al 2984, líquida Pettinaroli, Cangallo 532.

ANTES de comprar casa consulte con Leone y Reigosa, Rivadavia 1126.

ARIST. DEL VALLE Y ESPAÑA, 24x16, con edificio, da renta, vendo; tratar México 2022, de 12 a 14.

ANTES DE CONSTRUIR O REFACCIONAR su casa, pídame precios, doy óptimos informes. Boero, M. de Oca 585.

ARGENTINA DE TIERRAS DEL NORte, Av. de Mayo 651, lotes en 80 meses, desde $ 8 mens., s. est. Munro, Villa Adelina y Boulogne (F. C. Central Córdoba). También quintas y chacras. v21

A LOS COMPRADORES ENTREGAMOS gratis catálogos con 2000 propiedades. Vendemos con 1.500, 2.000, 3.000 hasta $ 50.000 al contado o con grandes facilidades de pago; Marciales y González, Lavalle 1161; U. T. 666 Libertad y 5131 Lib. v13

AL ENCARGARNOS VD. DEL REMATE O venta part. de su propiedad se habrá asegurado: la defensa de sus intereses, la mayor probabilidad en el éxito y una apreciable economía en los gastos. Risso Patrón y Cía., Florida 230, U.T. 293 Av.v21

AGRICULTORES. A solo $ 60 la hectárea abonando $ 1200 al contado y el resto a largos plazos, entrega el Banco Valentín Santa María Lda., en el acto de firmar boleto, chacras de 100 hectáreas, ubicadas en Santa Fe, rodeadas de las estaciones Independencia, Portalis y Tostado, proporcionando semillas y toda clase de útiles de trabajo a los colonos. Hagan números y se convencerán que por la tierra fértil que ofrecemos en venta, pagarán Vds. en muchos puntos más por los arrendamientos, dejando el fruto de su trabajo en poder de los latifundistas. Suipacha 341. v12

BOCA: GUALEGUAY 1178, CASA en REmate, por José María Danerí.

BOCA. Patricios y Magallanes vdo. casa, $ 14.000, Av. de Mayo 605, Danerí.

BARRACAS: California y España, vendo casa amplia, Av. de Mayo 605, Danerí.

BARRACAS, Lamadrid e I. la Católica, vendo corralón, Av. de Mayo 605, Danerí.

BARRACAS, California y Azara, vendo casa barata; Av. de Mayo 605, Danerí.

BARRACAS. California y M. de Oca, vendo casa nueva; Av. de Mayo 605, Danerí.

BANFIELD, Lomas, pueblos cercanos, casas quintas vende L. Lacorre, Perú 147, cap. Rodríguez 87, Lomas. v11

CASAS en todo radio con facil. de pago, vden. Leone y Reigosa, Rivadavia 1126.

CASA, 3 P., 10x41, VENDO $ 2800, Balbastro cerca Av. La Plata 1381.

CASITA QUILMES vendo barato, propietario Lavalle 1076, esc. 14, Bs. Aires.

CASITA en Belgrano, Congreso y Av. del Tejar, vdo., Outerelo, Rivadavia 714.

CASA 7 departamentos, altos y bajos, vdo., Independencia al 3600. Araos 199

CHACRA de 31 hta. Partido de Las Flores, 15 cuadras de la estación, vendo, Talcahuano 467.

CORRALON cerca Triunvirato y parque Centenario, 30x60, con 6 habitaciones, gran renta, vendo barato, Araos 199.

CASITA EST. CHALET, FRENTE Parque Saavedra y tranvía, 3 piezas, cocina, servicio, vendo en 6.500 $, c. fac. Renta 13 o|o; Venezuela 326.

CASA ESQUINA CENTRAL, SOBRE $ 8500, incluso 2000 cédulas. Jujuy 1702, esquina Indián 2000. Gran salón, 2 piezas, cloacas, etc.

G. MURO y Cía. Atacama esq. Frías, Salón de carnicería, con instalación, 3 dorm., piecita, cloa., adoq. $13.500 céd.

G. MURO y Cía. A 1 c. de Boedo al 800, Sala, 3 dorm., baño, cloa., adoq. 2.500 c. y 5.000 a plazos.

G. MURO y Cía. Pichincha y Pavón, 10x20, Sala, vest., 3 dorm., baño, adoq., cloa. $ 25.000, Boedo 968, U. T. 6053, M.

G. MURO y Cía. Acoyte y Dunguenes, 10x46, Sala, 3 dorm., comed., piec., adoq.; para especuladores, al 5.000 cédulas.

G. MURO y Cía. Castro y Garay, 18x46, Sala, 3 dorm., piec., adoq., cloa., se queman, $ 13.000, Boedo 968, U. T. 6053, M.

G. MURO y Cía. Soler y Oro, Sala, 3 dorm., comed., baño inst., piec., jard., adoq., cloa., ocasión, Boedo 968.

G. MURO y Cía. Monte y Laguna, 10x00 [illegible]

G. MURO Y Cía. Rigiox al 600, 10x25, jard., 3 dorm., comed., piec., $ 16.500.

G. MURO y Cía. Garay al 3000. Sala, 3 dorm., baño, adoq., cloa., 7.500 céd.

G. MURO y Cía. Hortiguera y Directorio, 10x30, jard., 3 dorm., comed., 2 piec., baño, cloa., adoq., $ 24.000.

G. MURO y Cía. Liniers y Belgrano, 11x 23, 2 Salas, 3 dorm., baño, cloa., adoq., $ 23.000 o| 5.000 cédulas.

G. MURO y Cía. Constitución y T. Tres, 10x42, 3 dorm., adoq., baño, $ 7.000 c. 5.000 a plazos, Boedo 968.

G. MURO y Cía. Alberti y Victoria, 10x25, Sala, 3 dorm., piec., adoq., cloa., edificio refaccionable, Boedo 968.

G. MURO y Cía. Boedo al 1300, 10x70, Sala, vest., 4 dorm., comed., baño, adoq., cloa., c| 7.500 cédulas, Boedo 968.

G. MURO y Cía. Independencia y T. Tres, Sala, 4 dorm., comed., 2 piec., cloa., adoq. moderna, $ 29.500.

G. MURO y Cía. A 1 c. de Boedo al 1300, 10x25, Sala, escrit., 3 dorm., piec., desp., adoq., cloa., Boedo 968.

G. MURO y Cía. Sarmiento y Gaona, 10x28, 3 dorm., baño, coc., $ 8.000 c. y 4.500 a plazos, Boedo 968, U. T. 6053, M.

G. MURO y Cía. En nuestras oficinas encontrará la casa que desea por cualquier radio, con facilidades de pago.

G. MURO y Cía., Alberti al 400, 10x48, Sala, 4 dorm., comed., piec., galpón, baño, adoq. c. 7.500 cédulas, Boedo 968.

G. MURO y Cía. Independencia al 3900, jard., 4 dorm., comed., piec., adoq. cloa., ocasión, Boedo 968.

G. MURO y Cía. A 1 c. de la est. Once, edificio regio, lujo y confort. Sala, 2 dorm., comed., baño, Boedo 968.

G. MURO Y Cía., ZUVIRIA AL 700, SAla, 3 dorm., baño, cloa., adoq. $ 7.500 al contado y 7.500 a plazos, Boedo 968.

G. MURO Y Cía., CONESA AL 900, JARD. 3 dorm., baño, adoq., cloa., $ 10.000, incluso 3.500 cédulas, Boedo 968.

G. MURO Y Cía., E. UNIDOS Y MARMOL, 10x55, sala, 4 dorm., comed., piec. cloa. adoq. $ 26.000, Boedo 968, U. T. 6053, M.

G. MURO Y Cía., LORIA Y S. JUAN, 2 salas, vest., 4 dorm., comed., baño inst. regia, $ 40.000, Boedo 968, U. T. 6053, M.

G. MURO Y Cía. INDEPENDENCIA AL 3900, sala, 3 dorm., baño, cocina, cloa., adoq., $ 26.500, único Boedo 968.

G. MURO Y Cía., Q. BOCAYUVA AL 1100 sala, 4 dorm., comed., 2 piec., baño, cloa., adoq. $ 28.500, Boedo 968.

G. MURO Y Cía., Serrano y Triunvirato, sala, vest., 3 dorm., comed., baño, 2 piec., $ 22.000 incluso 14.000 cédulas.

G. MURO Y Cía., Independencia y Q. Bocayuva, 10x25, sala, vest., 5 dorm., comed., piec., baño inst., adoq., cloacas.

G. MURO Y Cía., Malabia al 900 10x45, salón neg., 1 dorm., comed., baño, adoq. cloa. $ 17.500, único, Boedo 968.

G. MURO Y Cía., a 1 c. de E. Ríos y Caseros, sala, 2 dorm., comed., piec., terraza, cocina económica, cloa., adoq.

G. MURO Y Cía., San Pedrito al 600, jard. 3 dorm., comed., baño, cocina, cloa., adoq. $ 9.000 c. y 5.500 plazos, nueva.

G. MURO Y Cía., Dorrego y Giribone, 10 por 30, jard., 3 dorm., comed., 2 piec., baño, adoq., cloa., $ 26.000, Boedo 968.

G. MURO Y Cía., Boedo y Belgrano, 10x40 moderna, sala, 4 dorm., comed., piec., baño, cloa., adoq., Boedo 968.

G. MURO Y Cía., Lavalle y Ecuador, sala, 2 dorm., baño, cloa., adoq. $ 3.500 ctdo. y 5.500 a plazos, renta $ 200.

G. MURO Y Cía., Cochabamba y Cevallos 10x43, sala, 7 dorm., comed., baño, cloa., adoq., ocasión, Boedo 968.

G. MURO Y Cía., a 1 c. de Boedo al 1100, 2 dorm., 2 piec., cocina, adoq., cloa., al c. 6.000 y 9.000 a plazos.

G. MURO Y Cía., Belgrano y Jujuy, 10x40, sala, vest., 5 dorm., 2 comed., baño, cloa., adoq., lujo y confort, Boedo 968.

G. MURO Y Cía., Bogotá y Concordia, sala, escrit., vest., 2 dorm., comed., piec., baño lujo y confort, Boedo 968.

G. MURO Y Cía., Alberti e Independencia 10x61, sala, 3 dorm., comed., baño, cloa., renta $ 450, negocio brillante.

G. MURO Y Cía., ORAN AL 300, SALA, vest., 4 dorm., piec., luz eléc., cloa., adoq., casa chiche $ 12.000 c. y $ 5.500 plazo.

HERMOSA CASA EN FLORES. La habita un médico. Es un chiche. Barrio de familias, Ramón L. Falcón 2889. A 1 cuadra al Sud de Rivadavia. Amplia, cómoda, [illegible] Pago, se vende sobre $ 13.500 a largos plazos.

MAGALDI vde. Alsina, Mathen, sala, 2 p. y a., baño, $ 38.500 plazo y otras.

MAGALDI vde. por S. Juan, Alberti, Medrano, a. y b., $ 58.000, Florida 22.

MAR DEL PLATA, líquido barato 2 lotes, manzana del mar, La Perla, para sociedad de 18 a 14, México 2022.

MANUEL E. BELZA— Av. de Mayo 605, U. T. 4622, Av. Sobre plaza Flores, Yerbal 2788. Amplia quinta con garage, jardín y cédulas. Visítese. Llave en mano. Sobre el subterráneo, habitación y renta. Lujosos, hall, 6 habit., baño, 2 de sirv. cju. $ 70.000, con cédulas. Lujosa casa Malabia 2009 esq. Soler. Visítese de 14 a 16.

NICHO en la Recoleta, a perpetuidad, vendo urgente, Fandiño, Bolívar 356.

NEUQUEN por Caballito, 4 dorm., comed., 10x43, a plazo, precio excepcional, venden Morteo y Ferrer, Maipú 231.

PALERMO Santa Fe y Malabia, casita ideal vdo. $ 10.500; Fandiño, Bolívar 356

SE VENDE MOSTRADOR, armazón y vidriería, Rivadavia 8534.

SON 3 VERDADERAS OPORTUNIDAdes: Honduras al 4500, bien edificada; sala, 5 habitac., 3 altas y dependencia; alta renta, barata; Asoparde entre S. Juan y Cochabamba, magnífico lote entre medianeras, como para depósito, por su proximidad al puerto; Banfield a 4 cds. estac., linda casa, 10.50x40, jardín, 4 hab. y dependencias, un chiche; Guragna y Cía., Victoria número 675.

TERRENO 10x31, VENDO $ 1400, Tapalqué y Antequera, Av. La Plata 1381

TERRENO vdo., F. Lacroze y Cabildo, 11 x53 v., b. gasp. Araos 2574. Figueroa.

TERRENITO vendo en Montevideo, buena ubicación, $ 1200, Miró 460, capit.

TAMBORES DE HIERRO de 200 litros para alcohol, nafta y petróleo, se venden, Brasil 140. v11

TERRENOS vendo en 2 lotes, V. Devoto Campana y Larsen, 10x43, $ 1.500, en 60 mes. s. interés, Araos 2574. Figueroa.

TERRENO 10x51 v. c., frente est. Sáenz, tranvías 47 y 56, vendo $ 5 v. c., fac. Venezuela 326.

TERRENO vendo 3 lotes en 60 meses, Rosetti est. Donado y Acha, 1|2 cd. Triunvirato, 10x60, $ 4200, Araos 2574. Figueroa

TERRENO vendo en V. del Parque, a 2 cuadras de la estación y del tranvía, sobre calle Llavallol y Simbrón, $ 6 vara cuadrada; Araos 2574. Figueroa.

TERRENOS vendo 7 lotes, V. Devoto, 2 sobre Cabezón y Concordia, 10x45, pesos 1.500, 2 lot. sob. B. Blanca y Ladines, 10 x 40, $ 1.500, 3 lotes sob. Vallejos y Tequendama, 10x47, $ 5 v. c. Araos 2574. Figueroa

UNA CAPRICHOSA CREACION ARQUItectónica, linda petit hotel nuevo, calle Aguilar 2630, por Cabildo, estación Colegiales, flamante, con garage, remata V. P. Cacurí. v11

VENDO LINDA casa, sala, 3 pzas. y demás comodidades, Amambay 435. v13

VENDO, casa, sala, 2 piezas y demás, muy central, urg., Belgrano 2740.

VENDO CASA MODA, c| c., familia, paso 400; Sáenz Peña 751.

VENDO MI CASITA, recién construida, completa, confort. Fitz Roy 1379. v13

VENDO THORNE 318; 3 piezas, baño, cocina, buena construcción, a 1 c. de Rivadavia al 6100; de 14 a 16.

VENDO CASA FRENTE ONCE, SALA, comedor, 5 dormitorios, con cédulas, 10x60, $ 50.000; Belgrano 2740.

VENEZUELA 1400, 12 hab., 27.000, con cédulas; Asamblea y Doblas 6 hab., lujosa, 28.000, Boero, M. de Oca 585.

VENDO EN FLORES, A UNA CUAdra al Sur de la plaza, casa moderna, para familia; precio 20.000 $, con facilidades, tratar directamente con su dueño, Ramón Falcón 2382. v13

COMPRA de CASAS, CAMPOS y TERRENOS

A VENDER O COMPRAR SUS CASAS en Boca y Barracas les aseguro la venta en pocos días, por ser el martillero más popular y de confianza, sobre la tasación oficial. Tengo más de 200 compradores. Caballito, Flores, Palermo y Parque Lezama. Tengo numerosos pedidos urgentes, Piñeiro y La Mosca, hasta 10.000; Romano, Cangallo 531, de 14 a 18 y Olavarría 588, U. T. 2341, Avenida y 818, Barracas.

BOCA Y BARRACAS compro casas de todo precio, tengo infinidad de pedidos urg., Av. de Mayo 605 Danerí.

CONFIE la venta en su casa a Leone y Reigosa, Rivadavia 1126, U. T. 2055, Riv.

CASA DE RENTA, hasta $ 100.000, compro. No admito corredores, Soler 3324.

CASAS Y TERRENOS COMPRAMOS EN el día en la capital y provincias. Compañía Argentina de Tierras, Marciales y González; Lavalle 1161, U. T. 666, Libertad y 5131 Libertad. v13

MAGALDI, Florida 22, confíe para rematar su casa, o negocio, sin gastos.

QUIEREN VENDER sus casas, terrenos, campos, particularmente o en remate público? pues bien, les aseguro la venta en pocos días, Araos 2574, U. T. 1272 Palermo, C. A. Figueroa. v11

TERRENO compro cerca de Cabildo, [illegible]

PRESTAMOS E HIPOTECAS

AL 6 ojo DA DINERO EN HIPOTECA Eulogio Parodi, 25 de Mayo 120. v15

AL 7 ojo en 1a. y 8 ojo en 2a. hipoteca a casas y campos, pidan a T. A. Vinelli, S. Martín 345, U. T. 1881, Avda. v15

A MERCADERIA, CONOCIMIENTO FAcilito dinero de 9-12, Félix, Independencia 3145.

A. DEMARCHI Co., facilitan 1.000 $ a 1.000.000, desde el 7 ojo en las, y 2as. hipotecas, sobre casas y campos, capital y provincias, a cortos y largos plazos con y sin amortización, acord. hasta el 80 ojo de su valor, oper. breves, Av. de Mayo 1365.

CAPITAL y provincia, soliciten dinero en hipotecas, L. Lacorre, Perú 147. v11

DESCUENTOS. Recomendamos nuestras gestiones por eficacias. Rapidez y discreción, Risso-Patrón y Cía., Florida 230. v11

DINERO rápido a los clientes del Banco Municipal, facilita American Credit, Corrientes 848, horario de 10 a 19.

DOY DINERO almonedaderías y muebles, compro Reisein; Av. de Mayo 1365, 1o., izquierda.

DINERO en hipoteca, en pequeñas y grandes sumas, sobre casas, terrenos y campos, amortizable desde $ 12.50 mes. Anticipos sobre rentas o alquileres y en el acto sobre toda operación que se nos confíe. Soc. "Crédito Financiero", Alsina 1550. U. 6399, Lib.

EN HIPOTECA DOY DE $ 30 A 400.000 m|n. al interés corriente en plaza sobre casas en la capital y campos. José D. Faro; Reconquista 144. vbag.

HIPOTECAS: Antes de tratarlas con otros intermediarios le conviene consultarnos, Risso Patrón y Cía., Florida 230. v21

NECESITO 25.000 pesos después de cédulas sobre propiedad central, bien garantidos, cartas (A. F., México 786.

PRESTAMOS a empleados de Banco y de grandes compañías, en condiciones muy liberales. Corrientes 435, 1er. piso, escr. 3, de 14 a 18.

PERMUTAS

PERMUTA POR HACIENDA VACUNA 3 casas en Belgrano, López Wetzel y Co., Av. Mayo 634.

ARRENDAMIENTO DE CAMPOS Y NEGOCIO DE HACIENDAS

A 3 HORAS Fl. Constitución arrendamos 2.000 hect. campo flor. Entrega inmediata. Risso-Patrón y Cía., Florida 230.

ARRIENDO doy 368, 55, 75 y 15 hect. flor, poblac. G. Alvear; B. de Irigoyen 2152. v12

ARRIENDO campo virgen y rastrojo, para agricultura, a 3 1|2 leguas est. Comhello, F. C. O., lotes de todas dimens., Sr. B. Quaglioni, Conhello, F. C. O. v13

ARRIENDO POR 6 MESES O 2 AÑOS, A partir del 1o. de julio, 840 hectáreas de campo flor para ganadería, con abundantes pastos y muy buenas aguadas; es rastrojo de avena y maizal con 60 hectáreas de campo bruto. Para revisarlo dirigirse al señor Alegría, estación Chapaleofú F. C. S. de la que dista el campo una legua. Para tratar dirigirse al señor José Del Giglio, Hotel La Paz, Rauch (F. C. S.) v12

CAMPO EN MAGDALENA, se arrienda, 60 hect., por mes o por año, a 20 cuadras de la estación Kil. 122, F. C. Sud, Defensa 166.

COMPRA Y VENTA DE ALHAJAS Y PIEDRAS PRECIOSAS

ALHAJAS, BRILLANTES y perlas, compra La Diamantina, Suipacha 521. v15

ALHAJAS vende grande facilidad a todo el mundo "El Ideal", Ascuénaga 725 v23

ALHAJAS, brillantes, compra y paga bien El Tibidabo; Cerrito 373. v20

ALHAJAS, brillantes, perlas, pagamos bien, Sarmiento 831, 1.er piso. v16

ALHAJAS, brillantes, paga más que nadie La Confianza, Sarmiento 811. v15

ALHAJAS, BRILLANTES, perlas, chafalonía, oro y platino, compramos al más alto precio; venta alhajas de ocasión; consulten precios, San Martín 161. v16

AROS solitarios y perlas ovaladas, grandes, se venden, facilidades de pago, sumamente baratos; Avda. de Mayo 1084, 1r. piso, izquierda. v11

LA POSITIVA COMPRA ALHAJAS Y perlas, paga bien, Suipacha 642.

LA DIAMANTINA; Suipacha 521, compra alhajas, brillantes y perlas. Venta alhajas de ocasión; 5740 Rivadavia. v16

COMPRA Y VENTA DE LIBROS

COMPAÑIA ARGENTINA DE LIBROS, Cerrito 268, libros usados; a domicilio, pagando el máximo y al contado, avisar a Cerrito 567, U. T. 4484, Lib. v11

DICCIONARIO enciclop. Hispano Americano, se vende; Bartolomé Mitre 1744

COMPRA DE MUEBLES, ROPAS Y OBJETOS VARIOS

A JACOBO, 44 $ pago trajes, mueb., U. T. 5169, Mitre, Lavalle 2383. v16jul

A 45 PAGO TRAJES, 65 muy usados, U. T. 5665 M., Ombú 412, Gregorio v16jul

A $ 35 PAGO trajes, usados 64, objetos, U. T. 5424, Mit., Mauricio, Ombú 455. v23

A SIMON, compro 85 $ trajes, muebles, U. T. 4985 Mitre; Ombú 485. v30

A LBERT, Corrientes 1742, muebles, planos, etc., compro, U. T. 5444, Lib. v15

A RAMON, compro muebles, planos, U. T. 1766, Lib., Bmé. Mitre 1752. v16

A BEL, comp. muebles, planos y objetos, U. T. 258, Lib., Lavalle 2058. v16

A SIMON, compra muebles, planos, obj., U. T. 5372, J., Anchorena 1461. v16

A ERNESTO, U. T. 5686, Mitre, compro muebl., plan., ropas; V. Gómez 3443 v15

A U. T. 4646 Mit., compro muebles, planos, obj., Tucumán 2232, Kutliar M. v23

A SIMON, compra muebles, planos, obj., U. T. 4373, J., Anchorena 1481. v14

A LTO precio pago p. muebles y planos, Andes 376, U. T. 5327 Mit. Enrique v15

A $ 35 PAGO trajes y muebles, U. T. 4317, Mitre; Ombú 417, Samuel. v16

A BLEJMAN, Corrientes 2243, U. T. 5116, compra muebles, planos, obj. v22

A L MEJOR PRECIO compro mobiajes, Adolfo, Libertad 503, U. T. 287, L. v13

A 7538 LIBERTAD, compro muebles, planos, Corrientes 1880; Jorge. v14

A TILIO, Corrientes 2013, muebles, planos, etc., compro, U. T. 4933, Lib. v14

A RIS COMPRA muebles y planos, U. T. 5139 Mitre, Corrientes 2582. v15

A. RIVERO compra mobiajes, escritorios y antit., Bolívar 122. U. T. 3391, Av. v11

A. MARTINEZ, compra mobl., objet. var. Corrientes 1526, U. T. 2162 Lib. v12

A DEL, $ 85 trajes hombre, sra., muebles, U. T. 2852 M., Larrea 282. v14

MOBLAJES o sueltos, planos, etc., comp. Garrido, Florida 519, U. T. 2990, A. v13

PARODI compra muebles, planos, ropa; U. T. 3557, Juncal; Andes 1448. v16

COMPRA Y VENTA DE CARBON LEÑA Y PETROLEO

ASTILLAS BARKE 400 $ 14, carbón piedra inglés para cocina y calefacción 1000 k. $ 66, carbón fuerte 100 k. $ 12, leña queb. col. 1000 k. 63, Casa Bancalari, U. T. 2474, Mitre. v13

INSTALACIONES Y ACCESORIOS PARA NEGOCIOS

ARMAZONES, mostradores, farmacia, tabique, instal., ocasión, B. Mitre 1470. v13

ARMAZONES, mostradores, almacenes, fiderías, estant., barato, E. Ríos 232. v15

ARMAZONES de farmacia, mostradores y escritorios Sarmiento 1452. v16

ARMAZONES farmacia, café, cigarrería, escrit. Carp. Italiana, Sarmiento 1316 v16

ARMAZONES, mostradores, estaño, bambreras niqueladas, cajas de hierro, máquinas café Express, sillas, mesas, balanzas, básculas, fideeras y útiles para negocios de ocasión, Bartolomé Mitre 2262. v15

ALFONSIN: SARMIENTO 1846. HAY DE todo: armazones, mostradores, mesas, sillas, zócalos, puertas cancel, vitrinas, flambreras, peluquerías, estaños, estanterías, balanzas, cocinas, salón lustre, tabiques, cajas hierro, prensas, escritorios, bibliotecas, comedores, dormitorios, muebles y útiles para todo negocio.

FIDERA, VIDRIERAS, BALANZA TOledo, báscula, Chile 2008.

INSTALACION 6 vidrieras vendo, Corrientes 1600 zapatería.

INSTALACION cedro para juguetería, se vende, casi nueva, E. Ríos 902.

OJO, PELUQUEROS. 200 toallas de hilo, vendo barato. Lima 89.

OJO: muebles de peluquería remate hoy, vea remates N. C. Pomatta y Cía.

OJO PELUQ., SERVICIOS A $ 46, sillones a 10, javent. a 30, cambio usados por nuevos, fca., Medrano 1257, Ferrer. v12

OJO, PELUQ., antes de comprar o cambiar sus muebles visiten a Prats, tengo nuevos y us. a m. prec., E. Unidos 2300. v13

OJO PELUQUEROS: tocadores de alta moda, lavatorios, cajoneras, sillones, estufas, vitrinas, toalleros, perchas, todo mitad precio, Dossetti y Mendía, Montevideo 164.

OJO PELUQUEROS. Para comprar barato y bien muebles sueltos o instalación de peluquerías, únicamente a la fábrica de Fallvene, Belgrano 3226. v14

SE VENDE INSTALACION DE VIDRIO; Muñecas 1460. v11

SE VENDE MOSTRADOR Y ESTANTEría para café, Loria 844.

SE VENDEN 3 VITRINAS, 1 mostrador con vidrieras, 1 letrero luminoso y un armario, aptos para librería y cigarrería; Bolívar 1240. v11

VENDO RICA VIDRIERA, y 4 cajones forrados para cafetería. Cabrera 3632.

ZAPATEROS: VIDRIERA DE CALLE [illegible]

COMPRA Y VENTA DE NEGOCIOS

ALMACEN vendo o permuto, ver a Juan Solari, balance público, Moreno 2266. v21

ALMACENES y cafés nuevos vendo o permuto, Alsina 489, J. R. Campos. v19

ALMACEN único, inst., casa comod. flia., poco cap., vdo., tr. Thames 1118.

ALMACENEROS: todos a ganarse el día al remate M. de Oca 2160, a las 13.

ALMACEN Montes de Oca 2160, remata hoy a las 13 horas A. Martínez.

ALMACEN único Palermo, armaz. casa, vendo balance 4000 $; Lavalle 2838.

A. OUTERELO, vdo. cafés, confiter., despensas, hoteles, pensiones, centro y todo radio, informes, Rivadavia 714.

ALMACEN UNICO 4 esquinas, armazones casa, capital 4000 $, trabaja mucho, comodidad flia., Victoria 1970; Pascual.

A PIAZZA diríjase si desea Vd. comprar un buen neg. o quiere vender rápidamente Tucumán 877.

CARNICERIA central vdo. 6000 $, otra importante 16.000 $, Lavalle 2838.

CIGARRERIA lib., vendo 1400 $, alq. 65 $, pieza central, Rivadavia 1157.

CAFE p. Corrientes, trabaja mucho, vendo 5.500 $, a pba., Salta 322, Millán.

CAFE billares, negocio positivo, vendo $ 6000 o mitad, ver Belgrano 1859.

CASAS pensión, las más modernas, cent vendo, Pellegrini 532, escritorio 5.

CAFECITO minuta vendo, $ 700, neg., 2 piezas, alq. 50 $, Independencia 2967.

CARNICERIA, carro y caballo, central, contrato, vendo, Humberto 1o. 1477.

CIGARRERIA librería, vendo $ 250, urg., comodidades, dueña; Montevideo 1028.

CARBONERIA, se vende, buena clientela, Rodríguez Peña 1574.

CONSULTORIO dental central, vendo; tratar Sarmiento 816. v15

CASA PENSION regia, pleno centro, vd. por valor muebles, urg., Alsina 680.

CASA PENSION APROPIADA PARA señora o matrimonio, vdo., direc., por ausentarme; Cangallo 1676.

CHOCOLATERIA y restaurant central negocio seguro, vendo 8000 $, Lavalle 2236.

CAFE BAR BIEN INST., diario 100, a 5 ba., alq. 240, gran comod., largo contrato, vdo. en 10.000, doy fac., urg. p. desgracia flia., ocas. H. Irigoyen 1225. v14

CIGARRERIA, lot., peluquería reglamento instalada, sillones N. A., gran local aprop. para cualquier negocio, espléndida vidriera, alquiler 250 $, vendo primera oferta o cedo llave por ausentarme; Bdo. de Irigoyen 288.

DESPACHO pan, factura, muy acredita do, vdo. Bermejo 393, panadería.

DESP. PAN, fact., vdo. 600 $, alq. 30 $, vent. 120 ks., Independencia 2967.

DESP. pan, con comodidades vdo. 1000 pesos, dueño Rivadavia 1525.

DESPACHO pan y factura, linda esquina, poco alq., vendo, B. Mitre 2064.

DESPENSA, despensa, buen desp. pan, casa sola, alq. Urudo, dv. Victoria 1690.

DESPACHO pan, chiche, vdo. tirado por irme, fácil pago, Larrea 434, dep. 2. v14

DESP. PAN y comestibles vendo, hasta con 3 piezas y negocio, alquiler 130 $; Castro Barros 1967.

FARMACIA centro obrero $ 17.000, buenas ganancias, fac., Fabro; Lavalle 1641.

FARMACIA UNICA, $ 12.000, otra línea Oeste $ 7.000, fac., Fabro, Lavalle 1641.

FARMACIA vendo por 4.000 $, importante pueblo; Donato Alvarez 1818. v13

FARMACIAS a comprar o vender acuda a R. M. Negrete, Libertad 477, 14 a 18v12

FARMACIAS con grandes facilidades venden Conget y Chiappori, Lavalle 1846. v23

HOTELITO y una pensión, centro y acreditados, vdo., Outerelo, Rivadavia 714

HOTEL PENSION pleno centro vendo 16.000 $, casa lujosa, aire, luz, sol, 22 piezas amuebl., Victoria 1970.

LINDO cafecito, desp. 8 tarros en completos, vdo. 1.400, a prueba; Salta 332.

LINDO cafecito, gran despacho, 4.000 $ y restaurant, vendo, Victoria 1690.

LECHERIA BARATA trabaja mucho alq. $ 55 vendo, Caseros 1630. v13

LINDO cafecito minutas vdo. urg., cualquier precio, verlo Moreno 650.

LECHERIA y lunch vendo urg., ideal p. matrimonio, L. N. Alem 2868.

LINDO CAFE central inst., asubijos, contrato, c. 9ta. vdo. $ 3.500, S. Peña 220

LINDO CAFE BAR, vdo. por desacuerdo, $ 4.000, dueño Rivadavia 1838.

LUNCH, minutas, completos, vdo. o [illegible] 750 $, hay 2 p., S. Salta 1548. v11

LECHERIA, CAFE, se vende, despacho muchos completos. Ver y tratar en la misma, Entre Ríos 784. v13

LINDO café, rasta instalación, mosaicos, gran diario, completos y minutas, vendo $ 2.600, verlo es comprarlo, Alsina 680

NEGOCIO de artículos p. confiterías vdo., sin intermediarios, bien acreditado en toda la República, por carta a Román Barcino, Pte. Rte. Correo Central. v11

NEGOCIO CHICO, recién instalado, bien surtido, artículos higiene en general, vendo, capital pequeño, alquiler muy barato, Santa Fe 2507.

OJO! Peluquerías buenas y muebles, barato vendo Fallvene, Belgrano 2231. v13

OJO peluqueros: concurran hoy al remate Río Janeiro 1418.

PANADERIA pleno centro 12.000 $, poco alq., cont. 4 años, vdo., Victoria 1690.

PANADERIA vendo, 6 bls. mostr., otra 4.500 $, varias, $ a 10.000, Victoria 1690.

PANADEROS: Victoria 1690, únic. of. W. B. Zequieres, grandes bonificaciones.

PANADERIA 2 hornos, 20 bls. 2 rep., otra 400 $ mostr. vendo, Victoria 1690.

PANADERIA en barrio obrero, gran most. vdo. urg. 8.500 $; Sarmiento 2211. v13

PELUQUERIA, bonetería, cigarrería, vendo, 2.500 $, Belgrano 2141.

PANADERIA chiche, ideal para matrimonio, sin reparto, vdo. B. Mitre 2064.

PANADERIA al Norte vdo., 8.600 $, 8 bols, otra 7.500 $, Bmé. Mitre 2064.

PANADERIA gr. Pessotti, 8.000 $, otra muy central, Bmé. Mitre 2064.

PANADERIAS, ciudad y campo, t. capital vde. La Bolsa Panadería, B. Mitre 2064.

RESTAURANT, posic. inmejor., vdo. tirado, p. enfermedad; Salta 322, Millán.

RESTAURANT, trabaja fuerte, alq. 140 $, buen contrato, vendo; Belgrano 1859

RESTAURANT vendo 1.900 $, buena posición, dueño Independencia 3300.

SE VENDE, Victoria 1490, buenos cafés, carn., fondas, cigarr. y mil más.

SASTRERIA, camisería antigua, vendo, entre fábricas; Jujuy 332, dto. 2.

SE VENDE o se alquila criadero cerdos a 10 cuadras tranvía Lanús y a 2 cuadras, camino adoquinado a La Plata, con 10 hectáreas terreno, parte alfalfado y buenas comodidades para familia grande, y para criar aves, etc., dirigirse por carta o personalmente a Rivadavia 4350, N. N. v12

VENDO fonda 1.600 $, pensión 2.800, cigarrería y cafecito 550 $, Alsina 680

VENDO CAFE, RESTAURANT Y BIllar, Defensa 629. v12

VENDO NEGOCIO ALMACEN y despacho bebd. Trelles y Monte Egmont. v12

VENDO mi parte de una industria muy importante, por tener otro negocio, tratar Cangallo 2989.

VENDO urgente despensa bien establecida, con poco capital, por ausentarme, 1.000. No acepto corred. B. Mitre 2269. v12

VENDO TALLER DE CALZADO, EN marcha, por no poderlo atender, facilidades de pago; poste restante, sucursal 15. Tallerista.

ZAPATERIA p. Entre Ríos vdo., facil, buen negocio; Victoria 1976.

ZAPATERIA se vende barato, calle Aguirre 794.

ZAPATERIA BOLICHE, salón de lustrar y cigarrería, vdo., com. flia., 15 años existencia, alq. bar. San Juan 1661. v13

VENTA DE MUEBLES EN GENERAL

A $ 100 DORMIT., $ 50 roperos, $ 15 camas $ 25 lavat., Rivadavia 2109. v15

ALQUILERA los muebles en 10 y 14 mensualidades, sin int., Cangallo 1143. v16

A LOS NOVIOS entregamos muebles a 10, 12 y 14 mens., Cangallo 1142 v15

A $5 dormit., com. Renacimiento 130, rop. 38, apar. 46, cama 15, Rivera 243. v16

A CANGALLO 1143, DEBE ACUDIR toda persona económica para adquirir muebles a largos plazos. v16

A DOMICILIO OBTENDRA EN 24 HOras, muebles en 10 y 14 mens., a plazos; Cangallo 1143. v16

A LOS NOVIOS: Antes de comprar sus muebles consulten a precios, Suipacha 264, facilidades de pago. v13

A EMPLEADOS NACIONALES, de alto comercio, municipales, muebles en 10 a 14 mens., Cangallo 1143. v16

A LA MUEBLERIA "GOLDENBERG", liquida dormit. matrim. 170; id 3 cps. 140, comedores 150; Corrientes 1256. v13

A LA MUEBLERIA "Goldenberg". Liquido dormitorios, comedores, grandes facilidades, Corrientes 1256. v13

ATENCION: DORMITORIOS $ 120; COmedores Renacimiento $ 120; cómodas $ 20, aparadores $ 40; camas $ 15; mesas luz $ 7, vendo, Corrientes 1300.

A CREDITO MUEBLES, SE ACUERDAN tanto para la capital como para interior. Catálogo y embalaje gratis. Mueblería América, Bdo. de Irigoyen 644. v11

A CREDITO, SIN FIADOR, para empleados de Banco, FF. CC. y al personal doc. del H. C. N. de E., radicados en la capital, territorios y provincias. Pidan catálogo Mueblería Colón, Cangallo 1037. v11

BUEN COMEDOR Y DORMITORIO caoba, vendemos urgente, en buen uso, por [illegible]

BIBLIOTECAS, escrit., muebles para oficinas, verdad, ocas. Victoria 981. v16

BUEN DORMITORIO 3 cuerpos, roble macizo, 320 $, Moreno 2160. v16

BILLAR COMPLETO VENDO baratísimo; verlo Belgrano 2326.

BIBLIOTECAS, escritorios, juegos de cuero, vendo precios bajísimos. Avenida de Mayo 1038.

BILLARES N. A. marca The "Record" American Billard, son los mejores, surtido en paños Simonis y accesor., a precios incompetibles, Salta 526.

BUEN COMEDOR, 3 DORMITORIOS, piano, camas bronce, camas hierro, sala, colchones, carpetas de felpa, ropero, mesas, máquinas de coser Singer, vestíbulo, heladera, cuadros, reloj, ventilador, aparador, sal., espejo dorado, alfombras, vende suelto, particular, Salta 564. v16

CAJAS DE HIERRO, LIQ. desde 95 $; grandes ocasiones, Victoria 981. v16

CAMITA roble con colchón, vendo, México 474, dpto. 7.

CAMAS ESMALT. $ 17, lana esp. 0.60 k., cotín fino $ 1.90 met., Defensa 722. v13

COMEDORES completos, en roble o caoba, marquetería, bronces, Moreno 2160. v16

CAJAS DE HIERRO, vendo muy buenas, Avenida de Mayo 1038.

COMEDORES; Liquido 3 juegos con vitrinas. Avenida de Mayo 1038.

COMEDOR 100 y 150 $, dormitorio 100 y 120 $, guardarropas 50 $, mesas, sillas sala 50 $, var. stos., San Juan 3264. v13

CAMAS HIERRO 16 $, lana 70, 1.10 el kilo, colchones lana pura 12, 14, 17 $, cotín 1.80 el metro; E. Ríos 1332. v12

COMEDOR 100 y 140 $, dormit. 100 y 110 $ guardarropa 45 $ mesas, sillas, sala y varios, vdo. urg., Santa Fe 2067. v16

CAJA hierro Borges, 1 puerta, otra 2 puertas vdo. por exceso de cantidad, Cerrito 456.

CAMAS ESMALT. 1 pl. 20 $, de bronce $ 85, 2 pl. 125; surt. cunas, camas, bar., sol., hoteles, lanas, cot., colch., composturas a domic., talleres a la vista, conducción, embalaje gratis. Venta por mayor y menor, pida precios, calid. Fca. Morano; Cangallo 1030, U. T. 5485, Rivadavia.

DORMITORIOS, vendo juegos de varios precios, orden liquidar. Av. Mayo 1038

DORMITORIO filet., comedor completo, guardarropa, bibliot., Moreno 2160. v16

DORMITORIO finísimo, caoba, anch. 1 mts., desarmab., nvo. Moreno 2160. v16

DORMIT., comed. compl., sillas roble vdo urg., junto o sep., Sta. Fe 4982. v15

DORMIT., comed. compl., sillas roble vdo. urg., juntos o sep., Sta. Fe 2736. v16

DORMITORIOS 7 pzas., $ 235; comedores 10 pzas., $ 218; guardarropas $ 70; Suipacha 268. v13jl

ESCRITORIOS 7, 9 y 14 CAJONES, juegos de cuero, bibliotecas, perchas, sillas N. A., encontrará en Cerrito 468.

JUEGOS DE SALA, CONSOLAS, MESItas doradas, de ocas., Victoria 981. v16

JUEGOS sala, 7 p., espejos grandes, 70 $, vendo, Corrientes 1300.

MUEBLES, ESTUFA, guardarropas, escritorio, mesa; Chile 3003.

MUEBLES A PRECIO DE FABRICA. La Unión Fabricantes, Suipacha 234. v31

MUEBLES, nuevos y de ocas., en jueg. y suelt. vdo. San Juan 2894. v16

MUEBLES en 10 mensualidades, sin recargo de precios; Suipacha 268. v13jl

MUEBLES DE oficina, especiales, con poco uso, vendo, con opción alquilar precioso escritorio, Florida 251, escr. 8

MUEBLES estilo antiguo, dormitorios, comedores, escritorios, gritos, bibliotecas, Moreno 3228. v14

MUEBLES DE OCASION, NUEVOS Y usados, encontrará Vd. un buen surtido en Cerrito 458.

MUEBLES USADOS, verdadera ocasión. Dormitor., comedores, juegos de sala, escritorios, vestíbulo, surtido de muebles sueltos; Victoria 981. v16

MUEBLES A CREDITO, SIN FIADOR, a los señores oficiales del ejército y marina. Al interior se remite catálogo. Mueblería Colón, Cangallo 1036. v11

MUEBLES, vea en la sección correspondiente, el aviso del remate que efectuaré hoy lunes, en más mejores de venta. Carlos Espejo.

MUEBLES y tapicería a plazos, igual que al contado, novios y familias, visiten la Italo Argentina, solidez, lujo, elegancia y economía, gran variedad, 1612 Bmé. Mitre 1621, Miniaci Hnos. v16

MUEBLES DE GRAN OCASION, ESCRItorios y cuartos escritorios, juegos de dormitorio y de sala, roperos, lavatorios, sillas de todas clases, mesas para cafés y divisiones, todo a mitad precio, Entre Ríos 125. v13

MUEBLES A CREDITO, BARATTI Y Cía.—Corrientes 1145. Nuestros precios son todos marcados claramente, son los más bajos de Buenos Aires, son los mismos que al contado, con un recargo racional y lógico del 6 al 8 ojo, según plazo convenido. Ventas en 5, 6, 8, 9 y 10 cuotas. —Casa fundada en 1883. v16

MUEBLERIA "EL SOL" LUIS TORETTI. Pidan presupuesto, 1118 Corrientes 1115. La más surtida y que vende más barato.

Dormitorios p. matrimonio, de	$ 185 a	2.500
Comedores, campo o ciudad de	" 190 "	2.700
Juegos de sala, compl., de	" 175 "	1.050
Juegos de vestíbulo, compl., de	" 33 "	250
Escritorios de roble, de	" 125 "	250

Catálogo, embalaje gratis para el campo. v15

MUEBLES, CASA MOREAU, MUEBLES 668—Cangallo—668

Iniciamos nuestra GRAN LIQUIDACION CON REBAJAS EXTRAORDINARIAS!!

Dormitorio moderno p. matrimonio	$ 270
Comedor o. roble, moderno	" 180
Comedor roble, con vitrina	" 240
Juego de sala moderno, desde	" 140

GRATIS catálogo para el interior con los últimos modelos.—A. de Rosa y Cía. v11

MUEBLES... MUEBLES... MUEBLES... Sarmiento 746. Terza Hnos.—La casa que hoy más conviene para comprar es la fábrica que ganará tiempo y dinero. Para convencerse de la verdad, visite usted hoy mismo nuestra exposición de ventas. Dormitorios y comedores de roble y caoba, dos cuerpos, a $ 140, 150, 200, 300, 400, 500 y 600 pesos. Los del interior consulten catálogo núm. 10. No olviden, Sarmiento núm. 746. — Terza Hnos. v14

MUEBLERIA Y TAPICERIA "PARIS"— 2174 Rivadavia 2174 Smul y Berguer. Grandes rebajas de precios, por exceso de mercaderías, con el 30 ojo más barato que en otras casas. Dormitorios, $ 140, 180, 210, 270, 320 hasta 2.800. Comedores, 180, 240, 280, 370, hasta 2.800. Camas de bronce, $ 78. Camas de hierro, $ 38. Venga y se conv. Rivadavia 2176. Nota; amb., cond. y gr. catálogo 1921, gr. v16

MUEBLES CON FACILIDADES de pago sin recargo de precio, lo mismo que al contado. Precios marcados con números a la vista. Operaciones por cualquier cantidad a plazo fijo o en cuotas mensuales, con o sin entrega inmediata, con garantía o sola firma, resueltas en el acto y con toda reserva.

Especialidad en muebles finos y de estilo sobre dibujo, sin perjuicio de ofrecer el más amplio surtido de muebles a precios que no admiten competencia, garantida su sólida construcción y cambiamos en cualquier tiempo las lunas si se manchan.

Exposición inglesa fundada en 1887 Instalada en su local propio; R. Díaz y Cía., 1157 SARMIENTO 1157, entre Cerrito y Libertad, U. T. 352, Libertad. v11

MUEBLES: LA PROVEEDORA DE LAS 14 Provincias, Rivadavia 2745, lujos pero barato. Por cambio de firma y dar a conocer la calidad y precio de nuestros muebles y tapicería y la importancia de esta fábrica, hemos resuelto vender al particular al mismo precio que a los mueblieros de la ciudad y campaña. Dormitorios finos, macizos, con apliqués de bronce, 145, 170, 200, 250, 300 hasta 2000 $ comedores estilos nuevos, franceses, con marquetería y bronce, 9 piezas, 185, 230, 290, 320, 390, hasta 1.900 $, sala, tapizados en ricos géneros de seda, 125, 200, 250, 300 hasta 2300 $, camas de madera, bronce, hierro, desde 30 $, todo lo que se necesita para amueblar una casa, estancia, hotel, oficinas o implantar mueblerías, lo encontrarán en nuestra exposición, la mejor surtida, con la seguridad de comprar por $ lo que en otra parte vale 4. A todo comprador obsequio de una rica colcha de tul. Embalaje, conducción, el gran catálogo gratis. No confundir. Rivadavia 2745 v12

PIANOS nuevos a $ 750, usados desde $ 350, liquidación, Venezuela 73.

PIANO REGIO, gran formato, 980 $, vendo, Andes 174. v13

PIANO para estudio, barato véndese a particular; Paraguay 4457, Dto. 4.

PIANO ALEMAN, EN BUEN ESTADO, ricas voces, se vende. Viamonte 1268.

PIANO SPAETHE LEGITIMO, 1|4 COLA, vendo, Medrano 517. v11

PIANOS y autopianos directamente de la fábrica, muy baratos, Florida 255. v11

PIANOS SE ALQUILAN; CALLE CANgallo 1155. v12

PIANO notable, alemán, 3 pedales, vdo. baratísimo, flia., Chacabuco 1037 v12

PIANO OTTO ricas voces, perfecto estado vendo 300 $. Victoria 3793.

PIANO espléndido cruzado bronce, vendo 780 $ ocasión. B. Mitre 1857.

PIANO nuevito, de soberbias voces, gran formato, vendo urgente, Salta 781.

PIANO Bluthner, Pleyel, Boisa, Ortiz Cussó, Ritmuller, vdo. Matheu 1670. v15

PIANOS franceses y alemanes, de ocasión p. estudio o concierto vde. La Liquidadora de Pianos, Talcahuano 434. v11

PIANOS, gran liquidación, nuevos y usados, desde $ 330, 300, 350, 400 arriba, marcas garantidas; Zamboni, Venezuela 624.

PIANOS de emb. jud., hoy sig. la reb. anunc., gar. 15 años, de 330, 350, 470, 560, 600 a 986 $. Chacabuco 707. v14

PIANOS Bechstein, Pleyel, Beethoven, Steimbach, garant. 15 años, de $ 180, 270, 460, 600, 700 a 1.260, E. Ríos 637. v15

PIANOLAS RIOCA Y SONS $ 1.260, de la cábrica directamente al comprador. Precios increíbles por una semana. Pianos, Callao 848. v13

SALAS vendo dos juegos, Avenida de Mayo 1032, de ocasión.

SARMIENTO 1646, VENDO BILLARES N. A. legítimos, casi nuevos.

SILLAS, más de 100 modelos, puede ver en pocos minutos, desde $ 70 a 800 la doc., sin intermediarios, precio fijo; enviamos al interior catálogos, Cía. General de Sillas. Maipú 442.

VENDO JUEGO COMEDOR nuevo, bombé; Andes 446, G. Después de las 16.

VDO. por aus. regio comedor, dor. caoba, y colchón, urg. Liniers 183. v12

VENDO urgente rico juego dormitorio a $ 175 y comedor roble, Defensa 122. v12

VENDO por ausentarme, regio comedor, dor., arañas vest., Pueyrredón 1725. v17

VENDO por ausentarme, regio comedor, dorm., colchón, arañas, Jujuy 242. v17

VENDO ropero, lavatorio y mesa de luz, Portela 124, Flores.

VENDO DORMITORIO Luis XV otro 118 matr. compl., Méjico 1462. v12

VENDO por ausentarme, regio comedor, dorm., caoba, ar., colch. ur. Liniers 183 v11

VENDO BIBLIOTECAS $ 6., cortina $ 75, juegos cuero, escritorio 20 $, escritorio roble 40 $, Corrientes 1300.

VENDO rico moblaje, por tener que ausentarme, tratar y verlo de 15 a 17, inútil otra hora, Belgrano 2046, Lo. B.

VENDO BARATISIMO comedores, dormitorios, nuevos, modernos, roperos, apar. mesas, sillas, escrit., Piedras 834. v16

VENDO varios dormitorios, regio comedor, sala, espejo, jardinera, vest., cama bronce, arañas, baño, escrit., var. stos., junt. o sep., baral. San Juan 3350. v12

AVISOS COMERCIALES

AL COMERCIO: VENDI mi depósito forraje, San José 1901. Reclamos 2 días, Felipe Rocco. v11

AVISO al comercio que vendí el almacén Canning 898 a Marcos León. Reclamaciones 3 días, Manuel Fernández. v13

AVISO AL COMERCIO: HE COMPRADO al Sr. Eduardo Irigoyen, la peluquería calle Somellera 331 (Almirante Brown). Reclamaciones 3 días a contar de la fecha. Comprador Secundino González. v11

AVISO AL COMERCIO, QUE HE comprado al señor Francisco Cozzolino, las instalaciones de su negocio de fonda, ubicado Paraguay 1500. Tomás Díaz, comprador. Reclamaciones, 3 días. — Francisco Cozzolino, vendedor. v11

AVISO AL COMERCIO: CON intervención de los balanceadores y rematadores públicos, señores Blasñez y Poin, oficinas, Sáenz Peña 339, U. T. 6813 Lib., vendimos al señor Serafín Blanco nuestro café denominado El Mundial sito Esmeralda 181, libre de gravámenes. Reclamos 3 días. Julio 8|921. Vdores. Rovira y Gómez. v11

AL COMERCIO: POR INTERMEDIO DE los balanceadores y rematadores públicos Sres. E. Alvarez y Cía., oficinas Moreno 550, U. T. 2675 Avda., vendí mi negocio de café, bar y billares, Montes de Oca 831, al Sr. Manuel Villanueva, reclamaciones 3 días, Buenos Aires, julio 11 de 1921. —José Benincasa.

AL COMERCIO AVISO que bajo inventario y tasación practicado por el balanceador y contador público, señor Mariano Ardáiz, oficinas Talcahuano 217, U. T. 72, Libertad, he vendido al señor Andrés González, mi negocio de almacén, sito en esta capital, calle Monte Dinero No. 502, esq. Rojas. Reclamaciones contra el expresado negocio, dentro de los 3 días de la fecha. Buenos Aires, julio 9 de 1921. Ramón Sierpes. v11

AL COMERCIO AVISO QUE BAJO INventario y tasación practicado por el balanceador y contador público, señor Mariano Ardáiz, oficinas Talcahuano 217, U. T. 72, Libertad, he vendido al señor Domingo Rezzi, mi negocio de almacén de comestibles y bebidas, sito en esta ciudad, calle Garay No. 3102, esq. General Urquiza. Reclamaciones dentro de los 3 días de la fecha. Buenos Aires, julio 9 de 1921. —Valentín Cayado. v11

AL COMERCIO. — AVISO QUE BAJO inventario y tasación practicado por el balanceador y martillero señor Juan Solari, escritorio Moreno No. 2200 esquina Pasco 26, que desde esta fecha queda disuelta la sociedad que giraba en esta plaza bajo el rubro de Fondovila y Rodríguez, en los ramos de almacén de comestibles y bebidas, calle Viamonte No. 2102 y esquina a la de Junín No. 696, haciéndose cargo del activo y pasivo el socio señor David Fondovila. Reclamos 3 días a contar desde la fecha.—Buenos Aires, julio 9 de 1921.—Socio comprador: David Fondovila. Socio vendedor: José M. Rodríguez. v11

CON 6.000 $ PRECISO socio para industria establecida, muy buena utilidad; Sáenz Peña 1242.

IDONEO COMPETENTE, conociendo plaza, dispone 2.500 $, busca socio igualdad condiciones, comprar farmacia capital. Cartas R. M., suc. 12, P. R.

SOCIO precisa, para casa amueblada, buenas ganancias a prueba, Belgrano 1858.

SOCIO necesito poco capital oficina com. buenas utilidades, Piedras 602.

SOCIO con 1400 $ para buena lechería, verla Leandro N. Alem 2868.

SOCIO con poco capital, para taller de calzado en marcha; poste restante, sucursal 15, Tallerista.

SOCIA o socio necesita señora para acreditado amuebl., buena utilidad, a prueba, capital garantizado, Venezuela 3074.

SOCIO para café, entre los Bancos, que disponga de 7.000, el resto lo pagará con las entradas del mismo negocio, precioso, Talcahuano 467.

UNA buena idea es una fortuna. Gratis mando "Guía del Inventor", e informo si su invento o marca es patentable; escriba o visíteme. Por total 75 $, es dueño de una patente. Gestiones hábiles, "Inventiva", S. Martín 345, U. T. 7312, A. v21

COMPRAS VARIAS

COMPRO caja registr. National; por carta únicamente, Vera 143.

CAMBIO, COMPRO Y VENDO estampillas para colecciones, Corrientes 1765. Botaud y Cía.

DESEO comprar barato varios espejos de 2x3. Ofertas, Tucumán 682.

ESTAMPILLAS, lotes, colecciones, compro incluso festivos, Victoria 2931. v11

ESTAMPILLAS, lotes y colecciones, compro, Corrientes 473. v13

PLUMA de garza blanca compramos; Esmeralda 132. v12

PERSONAS BUSCADAS

ESTEBAN GALLAISTEGUI, DESEA SAber el paradero de su hijo José María Gallaisteguí, por fallecimiento de su señora madre; dirigirse a General La Madrid, F. C. Sud. v14

SERVANDO EDREIRA desea saber de Venancio Cambón Braga, por asuntos de interés, Tucumán 1482.

SE DESEA SABER el paradero de Casimiro Alvarez Rodríguez, español, lo busca su cuñado Pelayo Ramos por asuntos de familia, dirigirse Muñoz 1234.

SE DESEA SABER EL PARADERO O fallecimiento de Manuel Barozzi, oriental, de 58 años, que residió hace 22 años en Belgrano (R. A.). La persona que informe será gratificada. Correspondencia: Sucesión Francisco Barozzi, calle Melo 2394. Montevideo. República Oriental del Uruguay. v11

MAQUINARIAS Y ARTICULOS RURALES

COMPRO CALDERA 6 H. P. y desnatadora a turbina "Baltic" o "A. Laval" de 1600 litr. usada. Ofert. cart. P. Idaberry, Lobos F. C. S.

DESGRANADORA maíz, capac. 2000 bols. perf. est. vdo., Balcarce 352. v11

GARLOPA Kiessling de 0.50, 1 aparejo a carro de 3 toneladas, máquina chanfrear madera, punzonadoras a palanca y diablo, vendo; Moreno 2884.

LONAS IMPERMEABLES DE CAÑAMO, lonas de algodón en piezas y confeccionadas, precios de mayoristas, casa Longobardi, Bolívar 280. v11

MAQUINA de tejer medias, compro, ind. pr. a J. Ramón, Candevila 2833. v13

MOTOR MARELLI 1 HP. C. C. VENDO, Corrientes 4294.

MARTINETE PARA ESTAMPAR VENdeno, Paraná 274.

MINERVA 30x41 y guillotina de 71 de luz vendo, Azcuénaga 381.

MINERVITA A PEDAL, o brazo, compro; M. Carrió; Patricios 316.

MOTORES y dínamos, nuevos y ocasión, p. precios, Corrientes 4630, T. 6662, Mt. v14

MAQUINAS para cortar, planchar y rebajar suela se compran, Avda. La Plata 1379.

MOTOR 6 HP. 440 acoplado a dínamo para biógrafo y resistencias, 1 extractor vendo, Sáenz Peña 253, Dto. 4. v12

MOTORES eléctricos, vapor, nafta, maquinarias, mercaderías, etc., compra y vende Andrés Dunglade, Herrera 414. v13

POSTES $ 2, estacones reformados $ 1, líquido, Q. Bocayuva 975. v15

PRENSA HIDRAULICA DE 30 TONEladas, báscula de precisión de 500 kilos vendo, por mudanza, Centenera 181.

SE VENDEN MAQUINAS, PARA HOJAlatero, juntas o sep., Malabia 254. v11

SE VENDE la existencia de la curtiembre, M. Pedraza 1573, caldera y motor Wildem 60 HP. maquinaria, etc.

VENDO caldera vertical y tubular y una máquina agujerear de precisión y fuerza, de ocasión, una chimenea 0.40x7 mts., y 1 molino para hacer polvo, Rosario 325. v12

ZAPATEROS máq. Paolina, Blak, hormas, s. dos, vendo, Deán Funes 1590.

ZAPATEROS: máquina pegar suelas, vendo barato; Loria 644.

AVISOS PARA SEÑORAS Y SEÑORITAS

ACOLCHADOS se forran de todas clases, Rivadavia 1952, U. T. 6835, Lib. v8ag.

APRENDA corte y confección en 15 lecciones solamente, se otorgan diplomas, "Corte Gráfico", R. L. Falcón 2202, Flores. v12

A LA SEÑORA corresponde aconsejar a su esposo, que deje de fumar, usando pastilla "Teka", en venta en t. partes. v11

A RETRATARSE C. PELLEGRINI 282. Regalamos peinado y un retrato grande en docena de retratos finos. v12

A LAS SEÑORAS... Haga economías tiñendo su traje con el color de moda, usando los famosos jabones colorantes "Tintol". Venta en todas las farmacias, droguerías y casas de ramos generales. Precio de venta $ 0.80. Concesionarios: E. Sauvant y Cía., Sarmiento 947, Bs. As.

ATENCION— Don Juan Iturriberrigorridgoicoerrotaberricoechea Sarmiento 1089 ha rebajado todos los precios para señoras, colegiales y hombres, zapatos suela goma p. colegial, 2.95; zapato goma p. lluvia, 1.95; botitas paño, forradas, 4.50; zapatos paño señora 2.95; plantillas de lana 0.20. v16

BORDADOS enseña casa Bouche, $ 10 mensuales; Entre Ríos 487. v12

EX CORTADOR de Harrods, tailleur y tapados 30 y 40, Q. Bocayuva 527. v15

ENSEÑO ráp. y garant. corte, conf., sombreros y corsés, clases diurnas y nocturnas, Rivadavia 2109. v11

GRAN LIQUIDACION de pieles por desalojo del local, Suipacha 378. v13

GUANTES DE GOMA PARA USO DOméstico, desde 1.90 $ el par, casa "El Diluvio", Lavalle 963. v12

MANICURA, pedicura, masajes faciales, de Cerrito 24, se mudó Andes 148. v16

MODISTA confecciona vestidos, tap., prec. mód. A. F. de Redlu, Lavalle 1825.

MODISTA, Paraná 152, moldes, vestidos, arreglos, tap., pieles, prec. módico. v30

MOLDES y confecciones, "Corte Gráfico", R. L. Falcón 2202 (Flores). v13

MASAJES generales, manicura, a domicilio, Chile 924, 1r. piso, derecha. v13

MODISTA sastre abrigos reformas ofrécese a dom., Cevallos 759. T. 2466 Sta.

MODISTA de vestidos, se ofrece, 3.50 por día, San Carlos 3820. M. L.

MODISTA francesa competente en casa y a domicilio. E. Unidos 1462.

MODISTA ofrécese para casa familia; Río Bamba 450. v12

MODISTA se ofrece para casa de familia respetable, corte y confección, B., Venezuela 1471. v12

PIELES liquidamos con 50 ojo de rebaja. Se tiñen, curten y arreglan. Plumas de avestruz, paraíso, numidi, minoche, flores de seda, abanicos, cabezas, bandos. Cía de Plumas, 132 Esmeralda. v16

SE CORTAN, prueban o hilvanan vestidos, se hacen moldes; Salta 638. v11

SASTRE de señora tailleur y tapados a 40 $ la hechura, Lavalle 1079.

SEÑORITA modista muy hábil, se ofrece, interna o compañía de señoras, con bs. referencias, Av. Montes de Oca 630. v12

SASTRE de señora, hace tailleur en rica sarga azul, casimir inglés, todo forrado en seda, $ 95, hechuras 40 $, C. Pellegrini 555. U. T. 1519, Rivad. v16

VESTIDOS capas tapados lutos valiosos 20 $, Corrientes 854. Dpto. 42 modista.

VENDO TODA CLASE pieles finas, largos plazos, carta F., Rigios 859. v13

ZURCIDORA tejedora trabajo muy especial apolillado, Tucumán 2248. v15

ZURCIDORA tejedora, invisibles en toda clase de ropa; Libertad 181. v16

ZURCIDORA, tejo inv., ropas atf., Viamonte 719, t. 2611, Avenida. v13

ZURCIDORA y tejedora, única diplomada de verdad, Maipú 534, T. 6873, Av. v4ag

ZURCIDORA Y TEJEDORA, la 1a. que ha hecho los zurcidos invisibles, premiada en España y en la República; Cerrito número 1076. v16

AVISOS PARA HOMBRES Y NIÑOS

A $ 20 DOY vuelta sobretodos, trajes 25 $; Balcarce 360, U. T. 6668 Av. v29jl

A $ 16 DOY vuelta traje y sobr. y refor. hechura $ 25, Colotta, S. Juan 783. v15

A $ 10 DOY vuelta sobretodos y perramús, trajes 15 $, Cochabamba 1165. v16

A $ 30 DOY vuelta trajes, sobretodos y reformo hechuras, trabajo especial, voy a domic., Manes, S. Juan 1513. v13

A 10 y 20 $ DOY vuelta sobr. y ref. trajes $ 15 y 20, señora $ 25, hech. 35 $, trab. fino, Perú 688. U. T. 1150, Riv. v17

BOLSILLOS Y OJALES QUEDAN INVIsibles, zurcidora y tejedora diplomada, Maipú 534, U. T. 6873, Av. v12

CAMISAS p. hombres hago medidas y compost. especial. Alsina 1514. v25

CAMISAS, no las tire, se dejan nuevas; hago medidas especiales. Perú 876. v18

DOY VUELTA, limpio, reformo trajes, sobretodos, trabajo fino, Maipú 527. v13

DOY VUELTA trajes y sobretodos, trabajo fino, sastrería, Talcahuano 281. v14

FRANCO, a 20 $ doy vuelta sobretodos, trajes 25 $, quedan nuevos, voy a domicilio; Balcarce 360, U. T. 6668 Av. v'4

SE VENDEN baratos trajes y sobretodos, ocasión, sastrería, Cangallo 746. 10.v11

TRAJES, sobretodos a medida, doy vuelta quedan nuevos; arreglo, comp., tintorería propia, zurcidora y tejedora, sastrería; Cangallo 746, U. T. 2603, Av. v8ag.

VENTAS VARIAS

A ELECTRICISTAS aprov. las oc. que ofr. La Universal, Chacabuco 82. v11

ARTEFACTOS eléctricos, vdse. cualq. proc. por ex. de stok. Cerrito 4..

ACUARELA, cuadros al óleo y grabados, vdo. prec. mód., Rivadavia 2109, 2o. v12

ARTEFACTOS eléctricos, lindas arañas modernas, vendo. Av. de Mayo 1038.

ALFOMBRAS, ofrecemos a precios más baratos que en liquidaciones, saldos y remates, casa especial, Rivadavia 1915 v13

ALAMBRE tejido de 1.50 a 0.40, 0.48 y 0.56 mt.; postes 3x3, $ 1.40; tirantes 3x4, a 0.75; listones 1x6, a 0.39; Lima 1161. v13

A PARTICULAR vendo sillón p. enfermo llanta goma, escritorio biblioteca N. A., dormitorio y vestíbulo roble, Corrientes 2278. v12

ARMAZONES, mostradores, puertas, góndolas, puertas cancel, billares, máquina café, vitrina, flambreras, molinillos, cortadoras fiambres, divisiones, tabiques, basculas, balanzas, mesas, sillas y cualquier mueble y útiles para todo negocio, vende ocasión, casa Spina, Corrientes 1127. v16

BANCO CARPINTERO y herramientas vendo, San Blas 2046.

BAÑADERAS Y BIDETS de varias clases, poco uso, líquido; Victoria 981. v18

BANCOS de colegio vendo ocasión, horas de 16 a 20; Pavón 3632.

BOLSAS para maíz, 1er uso, sin rem. 10, con rem. 6 Soler, Sarmiento 412. v14

BANCOS y herramientas para carpinteros y muebleros; fáb. Rivadavia 2085.

COCINA GRANDE ECONOMICA VENDO, Alm. Brown 1351.

CAJAS registr. National, vendén de ocasión, Mayn y Cía. Reconquista 291.

CAJONES VACIOS VENDO, CALLE ALsina 2240. v12

CHAPAS acero estampado, 2.10x0.60 y puertas vendo barato. San Blas 2045.

CAJONES GRANDES Y TABLAS SUELtas para casillas, Herrera 30. v11

CINEMATOGRAFOS, aparatos y cintas, vdo. de ocas., muy barato. Rincón 192.

CHAPAS lisas nuevas galvanizadas y negras, todos números y medidas, flejes, rollos, liq. muy barato, Q. Bocayuva 970. v20

CARPA DE LONA IMPERMEABLE, lazos salteños, mesas etc., vendo, Arribeños 2356, Belgrano, de 14 a 18.

CARPAS CONFECCIONADAS DE TODAS formas y tamaños, casa Longobardi Bolívar 280. v31

CAÑOS galvan., libre de avería, precios mín., 3/8 a $ 0.46 el met., 1/2 a 0.60, 3/4 a 0.90, 1" a 1.10, 1 1/4 a 1.55, 1 1/2 a 2 y 2" a $ 2.65; Sarmiento 4101. v16

CAMINOS, ANCHO 60 cmts., a $ 2, alfombritas para cama, desde 6 $, felpudos $ 1.50, gran surtido en alfombras de todas clase y medidas, Rivadavia 1915 v13

FUNDAS para juegos de sala y pianos, se va a domic., con muestra; Uruguay 122, U. T. 2266, Idb.; Despax de Ruz. v13

HULE CUERO, liquidamos a $ 3.50 metro, tapicería, Rivadavia 1915. v13

LIQUIDO CACEROLAS aluminio y pavas enlozadas; Córdoba 1631. v13

LONAS y carpas impermeables de ocasión, vendo, Perú 382. v13

LUMINOSOS y letreros nvos., liq. con inscrip. que pidan, Cangallo 1487.

LONAS blancas, rayadas e impermeables precios especiales para tolderos y revended., Casa Longobardi, Bolívar 280. v31

MAQUINAS calcular Buwonghs casi nvas. vdo. mit. prec., Libertad 1120. v12

MAQUINA cinematográfica transformada y dínamo vdo. ocas., Rivadavia 2572. v12

OCASION, saldo bisutería, art. fantasía vdo. C. Pellegrini 62, T. 3319, Riv. v15

PONCHOS vicuña, guanaco, alfombras, caronillas vdo., precios módicos, Arribeños 2355, Belgrano, de 14 a 18.

PAPELES PINTADOS, Variedad de gustos. Vendemos al detalle. Precio de importación, "Your Home", Victoria 575.

SE VENDE, bañadera, lavatorio, de ocas. y material de construc., Paraná 924.

SE VENDE UN MANOMOVIL DE OCAsión, barato, San Juan 1990.

SE VENDE UN LOTE DE MERCADERIA, cuellos, camisas, corbatas, etc. Cochabamba 2594. v12

SE VENDEN 5.000 plantas durazno injertados, veinte variedades de lo mejor, Martelli Hnos., Escobar, F. C. C. A. v12

TOSTADOR DE CAFE MODERNO SE vende, Almte. Brown 1351.

TANQUES p. agua, petróleo, aceite, todas formas y capac., liq., Q. Bocayuva 970. v16

TRAJES, CAPOTES Y PONCHOS ENCErados, ventas por mayor y menor, casa Longobardi, Bolívar 280. v31

VENDO 150 frazadas, aver., juntas o al detalle, 1.90 c/u, San Juan 1449. v11

VENDO 1.000 kg. negro vegetal, a mitad [illegible]

VENTAS VARIAS

VENDO 2 incubadoras, 100-200 h., buen estado, muy baratas; Río Janeiro 581.

VENDO MIEL especial $ 0.70 kilo Pringles 1286.

VESTIBULOS VITRAUX D'ART, Olleros 4142, U. T. 1505, Belgrano.

VENDO papeles para emp., muy baratos, recién llegados; Ayacucho 282. v16

VENDO duvet blanco y gris, a $ 16 y 15 el kilo, Venezuela 2152. v12

VENDO UNA BASCULA CASI NUEVA; Aguirre 862. v11

ZOCALO SPOLDEROS SE VENDE, Almirante Brown 1351.

ZAPATEROS, detallistas y fabricantes: vendemos escarpín y potrillo a $ 160, niña clavado, fondo suela, a $ 2.40; fábrica, Boedo 1782.

EXTRAVIOS Y HALLAZGOS

DOY 50 $ A QUIEN ENTREGUE PONcho e impermeable olvidados en un auto el jueves; Alsina 531.

EL QUE DEVUELVA UN BASTON QUE quedó olvidado en automóvil la tarde del 9 de julio, en Constitución, será bien gratific. E. R. V., Corrientes 2560, d. G. 3o.

GRATIFICACION daré muy buena al que me devuelva o me haga devolver una medalla oro extraviada el viernes 8, en un tranvía Lacroze. M. Goldstein, 25 de Mayo número 464.

PERRITA chica, extraviada, lanuda blanca, en la calle Viamonte 791; será gratificada quien la devuelva en la misma; llamada "Dede".

PERRO DE CAZA, BLANCO, con manchas chocolate, se ha extraviado en las inmediaciones del Once, obedece al nombre de Brown, a quien dé noticias, Sáenz Peña 317, se le gratificará.

SE HA EXTRAVIADO anteayer en un auto trayecto de Congreso a Tribunales, una cartera de señora. Se ruega la devolución de los papeles y las llaves a Solís 442, Dpto. 2.

FONOGRAFOS, MAQUINAS DE COSER, FOTOGRAFICAS Y ESCRIBIR

A PRUEBA vdo. máquina Singer bobina, otra lanz., 30 $, Belgrano 3425. v11

A $ 25 y 50 vdo. máquinas Singer y New Home, otra escr., Cangallo 1582. v16

A $ 35 y 50 MAQ. de coser Singer, New Home y otra bob. esc. Bolívar 707. v13

BUENA MAQUINA de aparador vende barato, otra modista $ 45, S. Eduardo 762.

CINTAS, máq. escribir, vendo $ 18 docena; Libertad 1120. v12

DOS BUENAS máquinas de coser Singer, vendo, casa particular; Salta 564. v16

DESEO vender máquinas Singer, flamante, rosa, borda bien; Belgrano 3695. v16

GRAMOFONOS $ 35. DISCOS FONOTIpias $ 2, visiten Salta 676. v11

LIQUIDO 10 máq., bobina central, nuevas a 80 $, San Juan 3451. v13

MAQUINA aparadora Singer vendo. C. Calvo 4040. D. 2.

MAQ. ESCRIBIR "OLIVER", VENDO 130 pesos, Pavón 1541.

MAQ. SINGER BORDAR VENDO PARticular, Rivadavia 9292, casa-quinta.

MAQUINAS de escribir vendén de ocasión, Mayn y Cía. Reconquista 291.

MAQ. escribir $ 3, ortog., arit., preparación com., $ 5. Garay 667. S. Juan 2297. v18

MAQUINA SINGER, NUEVA, BOBINA, coser y bordar, vendo en $ 160, 3 cajones; J. E. Uriburu 553.

MAQUINAS DE ESCRIBIR, NUEVAS Y de ocasión, no debe Vd. comprar sin antes visitar la "Casa Iturrat", sec. Máq. de Escr., Lavalle 1182, U. T. 3813, Lib., taller de composturas. 4agosto

MAQUINAS DE ESCRIBIR JAPY, REcién recibidas, últ. perfeccionam. de la mecánica moderna, vendo $ 280. Obsequio a cada comprador 100 hojas carb. y 12 gomas. Máquinas nuevas y de ocasión. Ventas papel, cintas, etc. Taller mecánico. Compro, permuto y adelanto dinero; Libertad 1120. U. T. 4048, Juncal. v12

UNDERWOOD importadas, líquido barato, Cangallo 521, escr. 26.

VENDO máqs. bob. central, nuevas, más baratas que usadas. Entre Ríos 995. v14

VDO. la máq. coser escritorio 5 cajones, flamante, en 115 $; Belgrano 3695.

MATERIALES DE CONSTRUCCION

A 7 $ COLUM., puert., ventan., y maderas barato. Tortajada, Pueyrredón 623. v15

A ZAGALSKY y Cía., $ 0.90 met. 3x6, tea $ 1.40, 3x3, $ 0.45, Catamarca 251

A ZAGALSKY y Cía., 1.60 $ met. cuad. cielorraso 1/2x6, Catamarca 251.

A ZAGALSKY y Cía., $ 2.80 met. cuad. piso 1x3 y 1x6, Catamarca 251.

A ZAGALSKY y Cía., $ 0.15 cta. met. 1x3 piso 0.20; Catamarca 251.

A ZAGALSKY y Cía., $ 0.20 pie 1x12 cepilladas 1ra., barato. Catamarca 251.

A ZAGALSKY y Cía., $ 1.40 met. cuad. forros casillas, Catamarca 251.

A ZAGALSKY y Cía., $ 1.50 postes queb. cuadrados $ 2 c/u. Catamarca 251.

A ZAGALSKY y Cía., $ 7.50 columnas galería 4 mts., Catamarca 251.

A ZAGALSKY y Cía., $ 15.90 cemento armado 180 ka., Catamarca 251.

A ZAGALSKY y Cía., $ 1.10 tablones albañil, 3x12 $ 1.40. Catamarca 251.

A ZAGALSKY y Cía., $ 0.16 pie cuad. Paraná 1x12, 50.000, Catamarca 251.

A $ 0.25 METRO lineal, mach., Paraná 1x3, nuevo, 1/2x6 a $ 0.27, con descuento de 5 ojo, Tortosa Hnos., Charcas 2941 v12

A TEA 3x6, 1.40 y 0.90, 3x3, 0.70 y 0.45; 2x3, 39; cielorraso 1a. a 24, piso 22, tabla y cinc p. casilla bar., J. Govena 17. v14

A $ 1.60 METRO LINEAL tea 3x6 nuevo, a 3x3 $ 0.75, 1x3 $ 0.25, con 5 ojo de descuento, Tortosa Hnos., Charcas 2941. v12

ATENCION, casillas nuevas económicas, construimos; Pérez Leveratto Hnos., Moreno 2884, U. T. 6189, Mitre.

A CATAMARCA Y MORENO, nuestros precios son los más baratos en maderas y materiales de construcción.

A TORTOSA Hnos. PIDA PRECIOS TIrantes de hierro, doble T., calle Charcas número 2941.

A $ 0.34 METRO lineal machimbre tea 1 por 3, nuevo, 1/2x6 $ 0.36, con 5 ojo de descuento, Tortosa Hnos., Charcas 2941 v12

A TORTOSA Hnos. PIDA CATALOGO de puertas y ventanas de cedro más conveniente que de pino, Charcas 2941. v12

A ZAGALSKY y Cía., $ 3.30 chapas gruesas de 6 pies, 7 a $ 4.20, 8 a $ 4.80, 9 a $ 5.40, 10 a 5.95, Catamarca 251.

A $ 3.40 CHAPAS canaleta de 6', nuevas, 8' a $ 4.60, 9' a $ 5.20 y de 10' a $ 5.90, con 5 ojo de descuento; Tortosa Hnos., Charcas 2941. v12

ATENCION. Vigas y rollos de cedro y petiriby aserrados y secos, vdo., stock permanente. Paracampo Rocca y Cía., 73 S. Francisco 75, Coop. 330 Patricios. v11

A COMPRAR puertas, ventanas, cel., rejas met. 1a. clase, Esparza 43, a 1/2 c. Rivadavia 3300 y 3 c. Plaza Once. P. Catálogo. v11

A VARILLAS curupay 1 1/2x1 1/2, 0.22; 1 1/2x2x1 40, 0.33; lapacho 1x1 1/2, 0.17; 1 1/2x1 1/2, 0.29; 1 1/2x2x1.40, 0.40; midura 1 1/2x1 1/2, 0.16; 1 1/2x2x1.40, 0.24, 1/2 postes queb. colorado, $ 2.60 c/u. Lima 1161.

A PAVON 1450 para precios bajos y surtido materiales construcción, nuevos y usados, deben concurrir, chapas canaleta, tirantería todas clases y medidas, machimbrad., tablon., puert., ventanas, column., rejas, baldos., mos., palmeras, cimbr. v12

BARATO: puertas, ventanas machimbre, chapas, etc. Independencia 2770. v12

CASILLAS madera a 400 pesos, Irigoyen 787, B. Guzmán. v11

CHAPAS canaleta $ 45 100 kilos, "Globo" muy barato, Catamarca 251.

COLUMNAS de fundición para galerías, de distintos dibujos vendemos, precios convenientes, Cochabamba 3077. v24

CHAPAS, CANALETAS, tirantes, carretillas y vigas de hierro vendo barato Viamonte 2546.

CASILLA MADERA 2x2 m., verla Exposición Rural, Sta. Fe 4387, kiosko 28. Tratar Arribeños 2355 Belgrano.

CHAP. can., refors., liq. 1 lote a 14 $ los 100 ka., 1 galponcito en 40 $. V. López 1917, tr. Triunvirato 850.

CABRIADAS HIERRO, mts. 8.65 $ 70; 12 130, 15 $ 240, 17.30, $ 260, 20 $ 400, 26 $ 700; Boedo 149, de 9 a 11. v12

CONSTRUCTORES y corralones: tirantes de todos perfiles y hierros en general, vendemos a precios reducidos, entrega inmediata, Cochabamba 3077. v24

CHAPAS usadas 0.20 k., nuevas 10 p. 5.20, todas medidas, machimbre 1a. tea 1x3, Paraná 1x6 m. $ 0.40, cabriadas hierro, escalera; Q. Bocayuva 970. v20

EN MORENO 2884, encontrará barato en nuevo y usado, puertas, ventanas, balcones, rejas, tirantería cortada a medida, machimbres forro y piso, chapas canaleta, Globo y otras marcas, desde $ 45.

GALPON Y 2 PIEZAS SE ALQUILAN, Sarmiento 1452.

GALPON nuevo, 20x6, vendo, Caballo número 3063. v11

LIQUIDO puertas, ventanas, materiales construcción, Donato Alvarez 2055. v13

LIQUIDO puertas, vent., balcones, chapas, mach., etc., Triunvirato 570. v12

MACHIMBRADO TEA a $ 0.30, cielorraso $ 0.35, 3x6 $ 1.40. Catamarca 251.

MOSAICOS estacionados calcáreos y graníticos disponibles, garanto calidad, brillo y duración, ciudad o campo, pedidos a Castagnino, fábrica Av. La Plata 439. v13

MADERAS: 500.000 pies "Paraná" secada a vapor, 1x4, 1x6, 1x8, 1x9, 1x10, 1x12, 1 1/2" y 2", actualmente en descarga pino tea 1x3, 2x3, 2x4, 2x6, 2x18, 3x3, 3x4, 3x6, 3x9, roble americano, 1", 1 1/2" y 2", Catamarca 251, Zagalsky Co.

PISO MACHIMBRADO A 0.28 CTS. EL pie cuadrado; Paso 429.

PINO PARANA A 0.17 CTS. EL PIE cuadrado; Paso 429.

PERSIANAS, celosías y columnas metálicas, balcones, barandas, etc. vendemos a pr. sin comp., Cochabamba 3077. v24

ROBLE N. A., 0.55; de 1a. 0.60; clase especial, 0.65; Yatay [illegible]

MATERIALES DE CONSTRUCCION

RIELES F. C., vía Decauville, zorras, hierro red. 1/2" y 5/8", chapas negras 1/2" y 5/8", tornillos para madera y mater. en general p. construc. en existencia; Moreno 680. v14

SE VENDE polvo de ladrillo de demolición calle Suárez 756.

TIRANTES de todos perfiles y hierros en general, vendemos a precios reducidos, entrega inmediata, Cochabamba 3077. v24

TIRANTES y TABLAS PARA CASILLAS o cemento armado liquida la obra Charcas 2326, de 7 a 13, únicamente.

TIRANTES 2x8 $ 0.30, 3x3 $ 0.45, 3x4 $ 0.65, 3x6 $ 0.90, tea 2x3 $ 0.50, 3x3 $ 0.70, 3x6 $ 1.40, Catamarca 251, Zagalsky C.

TABLONES de albañil en buen estado, tea, todas medidas m. dura, largo hasta 8 metros, puertas, ventanas vendo de ocasión; Rosario 288. v13

VENDO: puerta, celosía, ventana, tirante mad. dura, teja. Triunvirato 999 v12

VENDO portones, vestíbulos, vidrio inglés, vent., puer., Anchorena 1800. v13

VESTIBULOS herrería y vitraux, d'Art, 500 $; Olleros 4142. v12

VENDO 130 tablones para andamios, en Río Bamba 164.

VITRAUX D'ART "M. PLA y Valori", Olleros 4142, U. T. 1505, Belgrano. v12

VENDO 20 rollos cedro paraguayo, en tablas, muy barato y 600 tablas raulí y pino amarillo, de 1, 1 1/2 y 2 pulgadas, de 2a. Río Bamba 164.

ZAGALSKY y Cía., siempre tienen stock maderas pino tea, Paraná secado a vapor, zócalo, contramarcos, machimbrado, cielorraso, chapas, canaleta, cementos aprobado, etc. Catamarca 251.

AVISOS VARIOS

DIVORCIO ABSOLUTO, NUEVO ENLACE en el Uruguay, Cléricl, Callao 44. v21

GIMNASIA y box, lecciones a domicilio o en casa (hay curso especial para niños); por carta a Box, Est. Unidos 1010. v15

OJO, PELUQUEROS. No hay otro como Cuñiac que afile navajas, corte especial p. trabajar bien en el acto, Cerrito 170, taller, Fco. Lacroze 3731. v12

SE DA TIERRA por carros, General Urquiza 518. v11

TELEFONO est. Libertad, transfiero, tratar Pavón 2921.

AUTOMOVILES ACCESORIOS Y AFINES

ANASAGASTI bueno bto. y taxi comp., vdo. Talcahuano 1165, 8-11 y 17-20. v11

AUTOS se reciben en depósito a 15 pesos por mes. J. Ros Bustamante 2377 v13

AUTO Delaunay Belle Ville, de lujo 18 HP., barato vendo, Dulce 1259.

AUTO Panhard, limousine, vdo., en perf. cond., tr. Corrientes 1824, 13 a 17 v12

AUTOMOVIL D. FAETON, vendo o permuto por casita; Santa Fe 1541.

AUTO Dion Bouton trab. se vende tratar y verlo de 10 a 12, Rivadavia 1745 v12

AUTO FORD d. f. con arranque eléctrico y mejoras vendo, Rincón 1041.

AUTO ESSEX, últ. modelo, ruedas alambre vendo. Muñiz 686.

AUTO FORD, con limousine nueva y taxímetro, vendo por ausentarme de 17 a 18. Venezuela 1070; J. Radia.

AUTOMOVILES nuevos y usados, varias marcas y modelos, vendo; Victoria 2164. v12

AUTOMOVILES, Antes de comprar visite la gran exposición Avda. de Mayo 1400. v12

AUTO Hotchis limousine, 7 asientos, motor 4 cil., en perfecto estado, vendo ocasión; Victoria 2164. v12

A LOS dueños Ford: en 2 horas encerramos su coche con doble vidrio, tenemos todavía juegos en existenc. Junín 543. v13

CADILLAC faetón, 6 asientos, turismo, b. est., 1/2 precio vdo. Rivadavia 1351.

CONVERTIMOS en un bon. Sedán su faet. Ford en el día, Exp. Rivadavia 1351.

CAMIONES "FIAT", OCASION, VENDO; Alm. Brown 739. v14

CAMIONES "Republic" de 1 a 5 ton. vendemos. Avda. de Mayo 1400. v12

CARROCERIAS landaulet, limousine, sedan, faetón, voiturette, vdo. Alsina 1031.

CHASSIS FIAT TODA prueba vendo barato; Leandro N. Alem 1520.

CAMION, CHATA PARA REPARTO, EN perfecto estado, vendo; verla y tratar de 7 a 12. Paysandú 1045. v12

EL GRAN REMATE DE 30 AUTOMOVILES que debía efectuarse el 14 de julio a las 21, en nuestro local-exposición, calle Córdoba 2944, ha sido postergado para el jueves 21 del corriente, a la misma hora. v11

FORD SEDAN y carrocería, Ford d. f., vendo; Bustamante 2577. v12

FORD se venden magnetos alemanes con su instalación completa para coches Ford, fácil colocación; Alsina 2250. v29

F. N. DOBLE FAETON, Y VOITURETte tipo campo, vendo barato, Corrientes 4283. v12

FORD, DOBLE FAETON PARTICULAR, recién pintado y ajustado, vendo, Urquiza 1231. v14

HUDSON doble faetón, en perfecto estado, vendo ocasión; Victoria 2164. v12

LANCIA FLAMANTE, de lujo, dos carrocerías, vendo, Independencia 4329. v11

MAGNETOS BOSCH y otras marcas alemanas, vendo; Alsina 2250. v29

RENAULT, se vende, 11-15 HP., carrocería De Dion; Arenales 3638. v12

RECIBO AUTOS particulares, buen uso, para venta, Vendo Ford ocasión, exposición; Moreno 1431.

SE VENDE UN AUTOMOVIL MARCA "Paige", Paso número 429.

STUDEBAKER 4 cilind. limousin m. 1918 vdo. 4.000 $ es un reg. Rivadavia 1351.

SE VENDE UN COCHE FORD SEDAN a toda prueba, Tacuarí 1274.

SE VENDE UN TAXIMETRO por 130 pesos, para coche o automóvil, Sarmiento 1964. Sr. Mario. v12

TELA impermeable inglesa para capota, a $ 8.50 el metro, Av. de Mayo 1400. v12

TRES BENZ, especiales, un Peugeot y voiturette, vendo, Yatay 660. v12

TAXIMETROS ALEMANES, 2000 DIS., con garantía, gran rebaja, taller de colocación y composturas; Canning 2376-81. v11

VENDO $ 300, CARROCERIA landaulet, doble vidrio, con torpedo, Urquiza 1231. v14

VENDO auto europeo, landaulet, listo trabajar, perfecto estado, 2.500 pesos 12-16 HP. Venezuela 1666.

VENDO Panhard 10-14 HP. a toda prueba, con pte. y gomas nuevas, verlo hasta las 12, Deán Funes 455.

VENDO RENAULT LANDAULET, 4 CIlindros, 10-14 HP., con taxi, 25 de Mayo 840. v14

CHAUFFEURS PEDIDOS Y OFRECIDOS

ACAD. SAMPAIO chauffeurs, garant. libreta Ford y europ. exito. para técnica, diur. nocturna, Garay 3059. v2

ACADEMIA ALEMANA de Chauffeurs. Cursos completos, garanto libreta y examen. Enrique B. Ingeniero, Bulnes 2055

ACADEMIA "La Central", de J. Baizan, con taller mecánico, única que forma chauffeurs y no manejantes. México 820. v15

ACAD. SAMPAIO, chauffeurs, garant. libreta Ford y europ. exito. para técnica, diur. nocturna, Garay 3059. v12

ASPIRANTES CHAUFFEURS, Constitución 2934, taller, garantiza enseñ. para obtener libreta Ir. examen Ford, europ. v11

CHAUFFEUR se asociaría a colega, taxi Ford, Santiago, Cevallos 462.

CHAUFFEUR 10 años práctica recom. se ofrece, part. o com., Tucumán 747. v12

CHAUFFEUR ofrécese, casa particular o reparto. b. informes, Las Heras 2227.

CHAUFFEUR mecánico, se ofrece, 10 años de práctica en varias marcas, camiones, etc., Terrero 1006. v13

CHAUFFEUR argentino, con buenas referencias se ofrece para particular, taxímetro o casa de comercio; también iría al campo. Chile número 1828. v13

OFRECESE chauffeur para particular o reparto, coche Ford, con libreta, 100 $, o cualquier trabajo, M. B., Paraguay 4378. v11

SE OFRECE chauffeur, joven argentino muy práctico, en auto Ford, calle Catamarca 895. v12

ANIMALES Y RODADOS

AZCUENAGA 726, 400 carruajes, guarniciones todas clases, cualq. precio. v11

ATENCION! BREACK, sulky, charret, chatita, vendo barato; Charcas 2539. v12

AMERICANAS, breacks, doccart, milords, etc., vende, Maestro, Moreno 1423.

AYACUCHO 774, americanas, breack, chatita, charret, sulky, guarn., liq. v15

BICICLETA piñón libre con freno y g/barros vdo. ocas., Independencia 1838. v11

BICICLETA Bianchi, de carrera, nueva, se vende; Berutti 3477.

CHARRET mediano, nuevo, de reparto, vendo, $ 280; Azcuénaga 719.

COMPRO MOTOCICLETA americana, de fuerza, con velocidades. Ofertas por carta Hotel Apolo, San Martín 365, pza. 32

DOGCART en perfecto estado, casi nuevo, de cuatro asientos y caballo de tiro y silla, Vieytes 755, Banfield, F. C. S. v11

FABRICA QUE LIQUIDA: coupé, furgón, americanas, dochart, charret, sulky, México 3080.

GATOS Angora, grises y marrón, se venden; Yerba, 8. v12

MOTOCICLETA Inglesa 3 1/2 HP 1 cilindro y debriague vendo, Piedras 461.

MOTOCICLETA B. S. A. (tres fusiles) 3 caballos fuerza en perfecto estado se vende, verla lunes 11 de 9 a 10, Suipacha 18, primero derecha. v11

SE ALQUILA carro y caballo para reparto de fideos, Pichincha 1421. v11

SE VENDE chata de un caballo, Vieytes 558. v11

VENDO COCHE DE PLAZA Y TRES caballos, verlo, Salta 1275. v11

VENDO furgón cerrado, cuatro ruedas, caballo y mant., Cochabamba [illegible] v11

VENTAS DE PAJAROS, PERROS Y AVES DE CORRAL

AVES, 400 GALLINAS y pollas especiales para criadero vdo., Solís 1020.

DOS CASALES de perros de policía, negros, lanudos, verlos de 18 a 18, calle General Paz No. 612.

PERROS y cachorros todas clases, gatitos Angora, canarios belgas extra, aves, martinetas, codornices, B. Irigoyen 850.

ALQUILER de CASAS y DEPARTAMENTOS

ALQ. DEPARTS. altos y bajos, grandes habit. y depend., Tucumán 3381. v11

ALQUILASE CASA, RIVADAVIA 7977, en 320 pesos. v11

ALQUILASE casa altos, Santa Fe 3026, 10 piezas, terraza, ver de 9 a 11 y 14-16

ALQUILASE casa y galpón, Billinghurst 2476-80, tratar Las Heras 2390. v12

ALQUILASE espléndido depart. de 7 hab. para familia, San Juan 2343. v12

ALQUILASE casa para familia o escritorio, calle Belgrano 1712.

ALQUILO CASA altos, sala, 5 hab. y dep., de 12 a 16; Doblas 488. v12

ALQUILASE CASA, Fray Cayetano 228, tratar Rivadavia 7126.

ALQUILASE casa moderna en Belgrano, 6 piezas y dependencias, mucho sol, Teodoro García 2161, verla de 10 a 14. v11

ALQUILASE al Norte, casa baja, grande, con hall, jardín y todas comodidades, Las Heras 1960, a 1 cuad. Callao.

ALQ. ECHEVERRIA 3381, moderna, recién pint. y emp., 15 habts., véase de 12 a 16, tratar Corrientes 712.

ALQUILASE regia casa sobre avenida, 30 piezas, comod. para hotel, pensión compañías, etc., cont. 2 años, Rivadavia 883

ALQUILASE CASA, J. E. Uriburu 1255, compuesta 5 dormitorios, sala, antesala, com., 2 bañ. y demás com., trat. 1257.

ALQUILO CASA 8 HAB., GR. COMEDOR, cuarto de baño, pieza de serv., luz eléctrica, Jorge Newbery 3870, de 9 a 17.

ALQUILASE petit hotel chico, jardín, 2 entradas, 5 piezas, Nicaragua 5900, llaves, Andrés Arguibel 1985.

ALQUILASE CASA A FAMILIA, de 8 habitaciones, baño inst., vest. y hermosos patios y demás comodidades, Humberto Io. No. 1485, tratar Ombú 252.

ALQUILO CASA BAJA, MODERNA cerca del Congreso y vdo. todo mobiaje: sala, comedor, escritorio, 2 dormitorios, vestíbulo, cocina, c. baño, alq. 180 $; tratar Alsina 1560; U. T. 4299, Lib.

ALQUILASE CASA DE LUJO, NUEVA, recién pintada y empapelada, Alvarez 2476, casi esq. Santa Fe, 6 piezas grandes 2 chicas, vestíbulo empapelado, baño inst., patio, etc., $ 325; verlo de las 14 a las 17, tratar casa Moreau, Cangallo 668.

BUSCA CASA? En el acto tendrá cuanto hay desocupado en cualquier radio, visitando "Your Home", Victoria 575.

BUSCA CASA? En el acto tendrá todo cuanto hay desocupado en cualquier radio, visitando Your House, Corrientes 552.

CEDO CASA, contrato, vdo. los muebl., 4 h., alq. bar. Uruguay 276, 18 a 20.

CASITA chiche, p. corta flia., se alquila; Congreso 3377; llaves 3301.

CASA MODERNA, alquilo, 7 piezas, terraza, verla 9 a 15; Cabildo 1681.

CASA de 3 regias salas, p. servicio y comodidades alquilo, Chile 1600.

CASA SE ALQUILA, GUEMES 3078, 2o. piso, de 15 a 17.

CASA alquilo, 2 piezas, cocina, cuarto de baño y sala de neg., 60 $, tratar Manzoni 115, alt. Rivadavia 9500.

CASA ALQ. EN BANFIELD, Cochabamba esq. Palacios, 6 c. de estación, tres pzs., luz, tratar Pavón 2102, cap., $ 80. v12

CASA moderna todo confort, altos, 7 hab. alquilo barato, Olmos 23 esq. Rivadavia 8900, visítese. v11

CERRITO 183, se alquila casa, 6 habit., baño instalado, abierta todo el día, tratar en la misma de 14 a 15. v11

CASA CENTRAL, Bmé. Mitre 2167, primer piso, se alquila, 9 habitaciones principales y 3 de servicio, etc., verla de 9 a 12 y 14 a 16 o al lado No. 2153. 2o. p. v12

CASA CENTRAL, Bmé. Mitre 2167, primer piso, se alquila, 9 habitaciones principales y 3 de servicio, etc., verla de 9 a 12 y 14 a 16 o al lado No. 2153, 2o. p. v11

CASITA DE ALTOS, DE TRES PIEZAS, higiénica y en perfecto estado de conservación, apropiadísima para dos personas, se alquila, Colombres 321, llaves en Colombres 329, tratar Bmé. Mitre 575.

DEPTO. ALQUILO, 2 grandes piezas, buen patio, sin altos; Venezuela 3521.

DEPTOS. y casas alq., 3, 4, 5, 7 hab., $ 110, 140, 220 y 300 $. Ag. Piedras 603.

DEPARTAMENTO MODERNO SE ALquila; Caseros 983.

DEPARTAMENTO alquilase, 2 piezas y 1 chica, aire y luz, 120 $; Laprida 1336 v12

DEPTO BAJO, 3 h. y piecita, coc., b. inst., alq., Santa Fe 2741 $ 110. v12

DEPARTAMENTO 4 habit., baño, alquilo; Belgrano 2321; precio 190 pesos.

DEPARTAMENTO 3 piezas, alq., de 10 a 12 y 14 a 16, 130 $; Sarandí 656.

DEPTO. moderno, 3 salas, 2 dormitorios alquilo 270 $; Independencia 941.

DEPARTAMENTO c. ascensor, alquilase, $ 260. Paraguay 339, de 10 a 11. v11

DEP. SALA, 2 piezas, comod., alq. $ 120; Camarones y Seguí 1971. v11

DEPART. alquilase, 4 piezas y demás, a personas mayores, aire y sol, 125 $, Santa Fe 4940.

DE TODO precio y en cualquier radio podemos ofrecer casas, departamentos y locales en alquiler, información diaria de nuestros corredores, "Your Home", la compañía de alquileres, fund. 1913. No tenemos sucursales: Victoria 575, U. T. 1353, Av.

DEPARTAMENTOS ALQUILANSE, cerca de Viamonte y Suipacha, 2 hab. y depend., $ 80. Otro cerca de Córdoba y Callao, 3 hab. y depend., $ 120. Otro cerca de Lavalle y Uruguay, 4 hab. y depend., $ 150. Otro cerca de Av. de Mayo y San José, 4 hab. y depend., $ 160. Otro cerca de Santa Fe y Pueyrredón, 4 hab. y depend. $ 170. Otro cerca de Ecuador y Santa Fe, 3 hab. y depend., $ 120. Otro cerca de Florida y Paraguay, 5 hab. y depend., $ 250. Otro cerca de Independencia y Jujuy, 5 hab. y depend., $ 170. Otro cerca de Cangallo y Callao, 3 hab. y depend., $ 130. Otro cerca de Triunvirato y Canning, 3 hab. y depend., a la calle, $ 120. En Palermo 3 hab. y depend., $ 110. Otro de 4 hab. y depend., $ 160. Otro de 7 hab. y depend., 300. En Belgrano 2 hab. y depend., $ 80. En Almagro, 2, 3 y 4 hab. y depend., $ 100, 150 $. En Caballito, 3 y 4 hab. y depend., 100 $ y 140 $. En Flores 2, 3, 4 y 6 hab. y depend., $ 80, 110, 160 y 250. Tenemos muchas otras casas y departamentos con y sin muebles. Centrales: en Palermo, Belgrano, Almagro, Caballito, Flores y muchos otros radios más: "Your House", Corrientes 552. No tenemos sucursales.

EN MODERNA CASA CEDO DOS ESpléndidas salas, con o sin muebles, baño caliente, todo confort, 65 $. Larrea 748. v12

EN BANFIELD alquilase casa 3 piezas, baño, Azara 1256, entre La Plata y Larroque, tratar Perdriel 686.

EN BARRIO NORTE ALQ. regia casa moderna, todas comodidades, pensión o amueblada, consta 12 salas a la calle. Escribir, Poste Restante A. L. v12

SE ALQUILA UNA CASITA MODERNA, Colombres 1391 esquina Pavón. v11

TRASFIERO CASA, vendo moblaje nuevo; Azcuénaga 1045. v14

ALQUILER de LOCALES y ESCRITORIOS

ALQUILO GALPON grande, con comodidad para familia, Canalejas 1045. v11

ALQUILO UN GALPON CON COMODIDADES de familia; Padilla 943.

ALQUILASE GARAGE PARTICULAR; calle Junín número 367.

ALQUILANSE 2 SALAS para escritorios por 100 $; Defensa 419.

ALQUILASE ESCRITORIO CON LUZ $ 55, Alsina 477. v18

ALQ. TIRADO $ 125, almacén con instalaciones, Argerich 2850, V. del Parque.

ALQ. SOTANO con dos ventanas, a la calle, $ 50; J. E. Uriburu 278.

ALQUILO 3 SALAS independ. para escritorios al frente; Corrientes 449. v12

ALQUILO negocio, mucha comodidad, se vende instalación, Belgrano 3440.

ALQ. depósito 10x30, o negocio, Estados Unidos 265, $ 130.

ALQUILO GRANDES ESCRITORIOS con balcones a la calle, muy baratos, Entre Ríos 126. v13

ALQUILASE preciosa propiedad para taller, depósito, etc., Cerviño 4431, detrás de la Exposición Rural.

ALQUILANSE TRES AMPLIOS ESCRITORIOS, dos a la calle, avenida de Mayo 570, piso 4o., derecha.

ALQUILAMOS 20 mil varas cuadradas terreno, en lote o fracción. Mármol y México; tratar México 4854. v20

ALQUILASE GALPONCITO DE 5.70 P. 6.50, y dos piezas, comodidad, aire y luz, $ 90; Camarones 1773, tranvía 85, 86, 88, 94 y 95. v11

ALQUILO LOCAL NUEVO, habitaciones y terreno de 14.50x8.30, dos pisos, mucha luz, cloacas, electricidad, para industrias o garage; Garay 4258.

CASA PARA CUALQUIER INDUSTRIA, sala, 3 habitaciones, galpón de 20v10 vs. con altillos, entrada de coche; Rawson 527, alquiler 350 $; tratar 24 de Noviembre 480, Lagorio; de 7 a 10.

ESCRIT. muebl. amer., 2 teléf., c. hierro, m. escr. 48, 70 y 85 $, Pellegrini 622. v16

ESCRITORIO BAJO SE ALQUILA, SARmiento 1320. v12

ESCRITORIOS COMODOS ALQUILANSE baratos; Sarmiento 947.

ESQUINA central, alquilada a almacén, vendo 18.000 $; Venezuela 1855.

FLORIDA 230, p. baja, alquilamos escritorios apropiados para oficinas, estudios, escribanías, etc. Tratar en los mismos.

GALPON CHICO para pequeña industria o depósito, alquilo; Santa Fe 1541.

GALPON con dos piezas para taller o depósito, alquilo; Rincón 433. v15

GALPON con horno, [illegible] Ombú [illegible]

GRAN LOCAL se alquila, comodidad para familia, Garay 2552; pesos 280. v12

GALPON 9x12 se alq. para industria o dep., $ 80; Azcuénaga 1377. v12

GALPON alq. en 30 $; Lavalle 1428; tr. Uruguay 854, de 17 a 19. v12

GARAGE 7 autos, 3 piezas, Neuquén 467, subt. J. M. Moreno, de 13 a 17, alq. sus, J. M. Moreno de 13 a 17, alq.

GALPON contrato, 20x85, todo techado, 4 piezas, entrada carros, especial fábrica vidrios, 3 hornos, caldera, estanque, etc., Alvarez Thomas 54, dueño Medrano 832.

LOCAL GRANDE INTERIOR, alquilo; Corrientes 1036.

LOCAL, SOTANO Y COMODIDADES ALquilase, Moreno 1547.

LOCAL SE ALQUILA, CALLE Corrientes 1307. v14

LOCAL toda comodidad transfiero comprando inst. alq. 150, S. Peña 145. v12

LOCAL Y PIEZAS SE ALQUILAN; California 673, 100 pesos. v12

LOCAL mod., comod. para familia, Guayaquil 300, verlo todo el día.

LOCAL 10x42 para cualquier industria, alquilo, P. Colón 1233. v11

LOCAL amplio, con comodidad para familia, alquilo. Río Janeiro 1756. v11

LOCAL esquina con comodidades alquilo; Soler 4301, llaves Soler 4302. v11

LOCAL para depósito, Brasil 171 al 179, se alquila, verlo de 14 a 16. v13

PARA escritorio o depósito alquilo 3 piezas, corridas; Libertad 169, hay teléf.

SE ALQ. un local para negocio con comodidad para familia, Melo 1941.

SE ALQUILAN 2 galpones y piezas; Malabia 964, de 8 a 11 y 15 a 17. v13

SE ALQUILA GRAN SALON CON SOTAno, P. Colón 457.

SALA Y ANTESALA para consultorio u hombres, se alquila, México 984.

SE ALQUILA LOCAL CON VIDRIERA central, tratar Moreno 650.

SE ALQ. ESCRITORIO amueblado a profesional, Cangallo 1028, preg. profesor.

SE ALQ. amplio local, 10x31, con inst. para neg. o depós., Alvarado 2253. v11

SE ALQUILA CORRALON CON CABAllerizа, galpones, 2 habitaciones, cocina y w. c., para fin de mes, verlo calle Espinosa 453, tratar Rivadavia 2640.

HOTELES, CASAS DE PENSION Y PENSION EN FAMILIA

AV. MAYO 861. Pensión España Hotel, familia vasca, desde $ 4, mes $ 90. v11

A LA PENSION PERU", piezas para caballeros, de $ 75 y 80; Perú 674.

ALSINA HOTEL Y HOSPEDAJE, CAMAS desde 1 $, pzas. desde 3. Alsina 1129. v16

A PRECIOS MODICOS pensión, pieza, pasaj. 3 $, familia. Defensa 553. v11

A PIEDRAS 122, PENSION REGINA Hotel, familias y pasajeros. v13

A RIVADAVIA 1063, hotel, pieza con pensión a dos, 140 $; uno 70 pesos.

A SEÑOR PUDIENTE QUE DESEE COmer muy bien, casa matrimonio solo y único pensionista, Charcas 842, 1er piso.

BUENA PENSION personas decente vianda a domicilio hay teléfono, Pueyrredón 312 p. 1o.

EN FAMILIA argentina daría pensión a caball. cocina 1er ord., Larrea 748. v13

EN CASA DE CORTA familia se daría pensión a uno o dos personas serias, únicos pensionistas; Anchorena 481.

HOTEL ANDINO, deptos. para familias alquilo, salas, piezas; Cangallo 1073.

HOTEL pensión, comodidades, p. flias. y pasajeros, Rivadavia 3069. v15

LUJOSA pensión familiar y pzas. amueb. c.o sin pensión; Venezuela 836. v11

LAMAS pensión $ 45, con cama 75 y 90, dos 160 y 180, baños, Suipacha 383. v11

PENSION seria, sala grande y piezas, flia. o comp., Sgo. del Estero 351. v12

PENSION Y MEDIA pen. en flia. a pers. seria, Matheu 1157.

PENSION Y PIEZA AMUEBLADA en familia, a matr., $ 130; Chile 414.

PENSION en fam. 35 $, con pieza 65, salita 75, a cab. o Srta. S. Peña 119.

PENSION HOTEL COLL, COMODIDAdes para flias. y pasaj.; Venezuela 695.

PENSION PEREZ, $ 45, con cama 75 a 80, comida buena y sana, Cangallo 845

PENSION española, salas y piezas amuebladas, Rivadavia 827, 3o., ascensor. v11

SE DA PENSION en casa de familia, 50 $, Uruguay 71.

TACUARI HOTEL. Especial para familias y pasajeros, precios módicos; Tacuarí 16-126. v13

CASAS, LOCALES Y PIEZAS BUSCADAS

BUSCO CASA cómoda o 2 chicas juntas, cerca Colegiales, Belgrano o Coghlan, ofertas a C. G.; Lavalle 1182. v11

BUSCO pieza p. hombre solo, con o sin muebles, b. Norte, por carta Bulnes 2066. N. N. v13

BUSCO SALITA DE NEGOCIO CON pieza, com. familia, dirigirse a G. B., carta o personalmente, calle Daniel Cerri 1367, B. al N.

DEPARTAMENTO chico, radio centro, se desea alq. Blas, Carlos Pellegrini 62.

DESEO habitación independiente, cerca baño, o departamento de 2 ó 3 piezas, con baño instal., únicamente por carta a Ocatip; Valentín Gómez 3225. v12

EN HAEDO F. C. O., busco galpón para industr., F. G. S., Casilla C. 1165, cap. v11

HOMBRE FORMAL, DESEA ALQUILAR piecita amueblada, con pensión, en casa de corta familia; barrio Once; ofertas a C. García; Quito 4054.

MATRIMONIO SERIO, N. A., DESEA pensión de primer orden, con dos habitaciones, sin muebles, en casa quinta moderna, de familia distinguida, en cualquier pueblo cercano, sobre F. C. S. Cambiamos referencias. Propuestas y precio con detalle, carta a Florida 868, dep. F. v11

NECESITO 2 HAB., COC. INDEP., UNIco inquilino, casa tranquila para mayores, sol, luz eléctr., com., radio Almagro o Caballito Sud, pxmo. 48; Ofertas N. W., Independencia 937. v12

NECESITAMOS LOCALES PARA NUEvas sucursales, en las inmediaciones de

Montes de Oca del número	1400	al	1500
C. Pellegrini del número	700	"	1600
Gaona del número	800	"	1300
J. M. Moreno			500
Belgrano			3600
Corrientes del número	2000	"	2100
Córdoba del número	2000	"	2100
Pueyrredón del número	1400	"	1700
Oro del número	2800	"	3200
Santa Fe del número	4200	"	4500
Vieytes del número	900	"	1300
Caseros del número	2300	"	2400
Formosa del número	100	"	400
Solís			100
Canning del número	2000	"	3200
Callao del número	1400	"	1800
Rivadavia del número	4300	"	4600
Bulnes del número	2500	"	2700
Bmé. Mitre del número	4100	"	4200
Alsina del número	2500	"	2900
Rivadavia del número	6200	"	6400
Donato Alvarez del número	500	"	800

Ofertas a "La Superiora", Av. de Mayo número 1373. v19

PRECISO piecita chica, solo para dormir, pago de 10 a 15 $; Callao 2078, M. Domínguez.

PIEZA CHICA DESEAN ALQUILAR dos señoritas empleadas en casa respetable, indicar precio, Casilla de Correo 1815.

PERSONAS mayores, desean 2 piezas, en casa de familia, cerca de los tranvías 55, 47, 61 o 21, por carta a C. S., calle Medrano 291.

STA. DESEA PIEZA Y PENSION en familia decente, dirigirse J. M., Malabia 1261.

SALA se necesita para madre e hija, casa respetable, radio del Once a Congreso, para modista; dirigirse Alsina 2602 R. B.

SEÑOR desea habitación bien amueblada, con baño completo, en corta familia honorable, primer piso o bajos, ventilada y soleada, como único inquilino, referencias mutuas; por carta a Ferrari, Paraguay 817.

ALQUILER DE PIEZAS SIN MUEBLES CON Y SIN PENSION

ALQUILASE habitación a caballero, único inquilino, Hdo. Irigoyen 1280. v13

ALQUILASE SALA Y COMODIDADES Deán Funes 1551. v1

ALQUILO 1 ó 2 PIEZAS, personas serias, único inquilino; Crámer 1320.

ALQUILO PIECITA A HOMBRE SOLO; calle Pavón número 3228.

ALQUILASE una pieza a uno o dos hombres solos, General Urquiza 1623.

ALQ. PIEZAS CON PENSION familia, hombres solos, mód., Paraguay 344. v12

ALQUILASE SALA EN EL SUBSUELO, Talcahuano 860.

ALQUILANSE 2 pzs. a personas mayores, único inquilino; México 3136.

ALQUILASE pieza a mayores, sin cocina, Venezuela 3532, depto. 11.

ALQUILO SALA CON BUENA COCINA y comodidad; Patagones 4009.

ARMADORAS de camisas para taller eléctrico se precisan, Moreno 1631.

ALQ. 2 salas juntas con balcones y luz, a personas may. Independencia 1571. v12

ALQ. linda sala indep., único inq., teléfono, baño; Chile 924, 1er. p. dor. v12

ALQ. pieza hombres solos o matrimonio sin cocina, Entre Ríos 543.

ALQUILO una pieza grande para personas mayores, Sarmiento 1410.

ALQUILO PIEZA PERSONA SOLA, B. de Irigoyen 1666, dep. 6.

ALQUILO pieza a hombre solo o escritorio, con teléf., 40 $, Venezuela 826. v12

ALQ. SALITA INDEP. PERSONA sola, Belgrano 1385.

ALQUILO PIEZA GRANDE a matrimonio, pide referencias, Rivadavia 2063.

ALQUILO DOS LINDAS PIEZAS, Estados 2649.

ALQ. sala, antesala y piezas a personas may., con o s. pens., D. Funes 1056. v12

ALQUILANSE sala y antesala grande, jardín, Charcas 934.

ALQ. pieza grande para hombre solo o matrimonio, Gral. Paz 3441, dto. 4.

ALQUILO sala, 2 dormitorios y comedor juntos a [illegible]

ALQ. PIEZA a matrimonio solo, exigense referencias, Estados Unidos 882.

ALQUILO hermosa sala sin muebles, a hombres solos, Victoria 1083, 4.o p., d. 3

ALQ. 2 PIEZAS con cocina, 110 $ a personas mayores; Pueyrredón 1035.

ALQUILO PIEZA a personas solas $ 30 mens., no tiene papel, Victoria 4164.

ALQUILASE COMEDOR con pens. ref. Rivadavia 5377.

ALQUILO PIEZA con luz y cocina, Varela 859, Flores.

ALQ. buena sala grande, cocina, único inq., Isabel la Católica 1433.

ALQUILO SALA, Agüero 1775.

ALQUILO SALA GRANDE, A MAYORES casa seria; Sarandí 109. v12

ALQUILO LINDA PIEZA sin muebles, a hombre solo; Paraguay 1237, altos v12

ALQUILASE COMEDOR grande para personas mayores; Salguero 641.

ALQUILO LINDA PIEZA para hombres solos, c. pensión. Moreno 3180. v12

ALQUILASE habitación para caballero, Oro 2719. v12

ALQUILO SALITA a hombre solo pido referencias calle Gallo 190.

ALQUILO COMEDOR Y PIEZA A MAtrimonio, casa de flia., Chile 2186. v12

ALQUILO 2 PIEZAS a personas mayores, cocina sola, Jujuy 1130. v12

SE ALQUILA SALA GRANDE ALTOS, 60 pesos; Balcarce 546. v12

ALQUILASE sala y pieza con luz a precio módico, Caballito 622.

ALQUILO UNA SALA A HOMBRES SOlos, San Juan 431.

A MATRIM. DISTIN. alq. antesala y 3 piez. corridas, Ayacucho 754. v13

ALQ. c. 10 p., pintada, empapelada, barata, Deán Funes 1058, verla de 9 a 11

ALQ. PIEZA, PENSION 1a. 65 $ c/u., doy pensión, teléf., Rivadavia 2594.

ALQUILO PIEZA, LAVALLEJA 1531, con cocina.

ALQUILASE comedor a matrim. solo o mayores; calle Chile 1780. v11

ALQUILO SALA, CON PIEZAS, calle Chiclana 3966. v11

ALQUILO PIEZA con pensión, bien amueblada; Suipacha 463. v12

ALQUILO UNA PIEZA, Corrientes 1365 v11

ALQUILO comedor y salita a personas mayores, José E. Uriburu 280. v11

ALQ. linda pieza a personas solas, no hay papel; Cerviño 3590. v11

ALQUILO 1 O 2 caballeros pieza, casa familia seria; Guardia Vieja 3640. v11

ALQ. 2 PIEZAS CONTIG. AL BAÑO; único inq., a may., Maza 551. v11

ALQUILASE pieza para uno o dos hombres solos, San Juan 796. v11

ALQUILO DORMITORIO con todas comodidades; Montes de Oca 242, 3o. v11

ALQUILO PIEZA a hombre solo, casa lujosa; Montevideo 1031. v11

ALQ. COMEDOR y piezas juntas o sep. para flia. o escritorio Libertad 18. v11

ALQ. COMEDOR a matrim. o personas mayores, único inq., Paso 338. v11

ALQUILASE SALA Y PIEZA CON PENsión, Valentín Gómez 2972. v12

ALQ. SALA Y PIEZA CON PENSION EN flia., pers. serias, Alsina 1112, 3o. iz. asc. v11

ALQUILO sala con 2 balcones y antesala, 70 $, sin chicos; Thorne 1073, tranvías 26, 44 y 49. v11

ALQUILASE PIEZA A LA CALLE CON balcón, a señora o persona sola, casa de familia, Independencia 1908. v11

A SRES. ALQUILO EN CASA LUJOSA, una pieza, por carta, J. García, calle Cangallo número 1242.

ALQ. CASA 3 PIEZAS, COMEDOR y negocio, a 1 2 cuadra combinación subterráneo, Planes 1140-42, 180 pesos.

ALQ. PIEZA CHICA, A SEÑORA O SEñorita sola, muy seria, casa de familia; Rioja 1096.

ALQUILASE lujoso comedor y pieza, con baño independiente, a matrimonio solo, Rivadavia 3515. v12

ALQ. COMEDOR, dormitorio juntos, a matrimonio o personas mayores, Larrea 1259. Se exigen ref., único inquilino.

ALQUILO dos piezas a matrimonio decente o caballeros, referencias mutuas; Sarmiento 971, dpto. 4, interior, piso 1.o v13

ALQUILO habitación con comodidades a mayores casa familia; General Paz Nro. 485.

ALQUILASE AMPLIO comedor y pieza a mayores, Lavalle 231, Avellaneda, 2 c. Puente Barracas. v12

ALQ. PIEZA ALTO para matr. sin hijos $ 26, 3 meses dep., Juan B. Alberdi 687, 2 C. Subt. Caballito.

ALQUILASE A MATRIMONIO sin chicos y como único inquilino, una espléndida pieza con toda comodidad; Bompland 1916; no hay papel. v12

ALQUILASE sala con comodidades para matrimonio sin hijos o personas mayores, único inquilino, precio pesos 90; Callao 1087.

COMEDOR grande alq. matr. solo, comod. No hay papel, R. Peña 734. v11

COMPAÑERA de pieza preciso; Bernardo de Irigoyen 955.

CERRITO 145, 2o., derecha, alquilo salita a hombre solo, casa familia. v12

COMEDOR grande alquilo a mayores comodidades, Chacabuco 1679. v12

COMEDOR SE ALQUILA POR PERSOnas mayores, calle Paraná 781.

COMEDOR DE LUJO, cocina, solo, se alquila en casa familia bien, a matrimonio o caballero, Aráoz 527.

DOS PIEZAS juntas, con c. de baño, al lado, alquilo, Solís 1760. v12

EN 40 $ ALQ. 2 PIEZAS INDEP., A PERsonas may., Sarmiento 1593, 2o. p.

EN LANUS SE ALQUILA LINDA ANTEsala, calle Las Piedras número 480, casa de altos. v12

EN CASA DE FAMILIA respetable alquilanse 1 o 2 piezas a la calle, con pensión, únicos inquilinos, Pueyrredón 1215

HAB. BALCON, Avda. de Mayo 1093, 3o. amu., un. inq., c. comod., pido ref. $ 75.

MEXICO 357 familia alquila a mayores disting. pieza con o sin pensión.

PIEZA ALQUILO, p. hombre solo; Corrientes 1063. Dto. 4.

PIEZA ALQ. con luz casa familia, 35 $; Alberti 2086.

PIECITA para hombre solo, se alquila, Larrea 531.

PIEZA y sala am. con p. a 3 $ 160. baño completo, en familia; Libertad 275.

PIEZA ALQUILASE PARA HOMBRES solos, Estados Unidos 655.

PIEZA se alq. a 1 o 2 caballeros solos, en casa de flia., Colombres 75. v12

PIEZA A MATRIMONIO SOLO SE ALquila; Canalejas 1132.

PIEZA A HOMBRES SOLOS, se alquila, Solís número 966. v12

PIEZA chica se alquila para hombre solo; Maipú 676.

PIEZA A SEÑOR SOLO SE ALQUILA, con ref., $ 50; Santa Fe 1624.

PIEZA COMODA y barata alq. a mayores, México 143, depto H., ascensor. v12

PIEZAS se alquilan con o sin pensión, Juan B. Alberdi 3248, (antes Provincias Unidas). v11

PIEZAS Y SALAS, salones de 5x8, alq. cerca el Once, de 25 a 50 y 65 $, tratar Rincón 369, fam., escritorios, sociedades obreras, secretaría o cualquier destino.

SE ALQUILA comedor, cocina y luz, corta flia., San Salvador 5541.

SE ALQ. 2 salas altas, esq. para personas mayores, 1 c. subt., B. Mitre 3506.

SALA alquilo en casa de lujo, con comodidades, E. Unidos 1845.

SE ALQUILA COMEDOR, SAN JOSE número 249.

SALA con puerta y ventana, y pieza corrida, alquilo, Colombres 60.

SE ALQUILA una sala grande buena comodidad, San Juan 1557.

SE ALQUILA una pieza en flia. con pensión, Bartolomé Mitre 1725.

SE ALQUILA UNA PIEZA para hombres solos; Paraná 791.

SALA REGIA, ALQUILO, a pers. mayores, casa particular, Alberti 2085.

SE ALQUILA PIEZA, CATAMARCA 691, departamento 13.

SE ALQUILA PIEZA GRANDE A PERsonas mayores, Catamarca 996.

SE ALQ. UN COMEDOR PARA MATRIM. solo; Matheu 1061. v12

SE ALQUILA pieza para uno o dos hombres; casa familia, México 535.

SE ALQUILA piecita para caballero, Bolívar 1278, Dto. 4.

SE ALQUILA una pieza para uno o dos hombres, México 1308. v11

SE ALQUILA COMEDOR CON COMODIdades, Ayacucho 966. v11

SE ALQUILA PIEZA a 1 ó 2 HOMBRES; Piedras 769, 2o. piso.

SE ALQUILA PIEZA CHICA PARA hombre solo; Quintino Bocayuva 546. v12

SE ALQ. 2 salas y 1 pieza juntas, a personas mayores; Solís 940. v11

SE ALQUILA SALA Y DOS PIEZAS PAra una familia, Rincón 1375. v11

SE ALQUILA COMEDOR, casa tranquila; Azcuénaga 1281. v11

SE ALQUILA UNA GRAN PIEZA, para matrimonio; calle Güemes 3590. v11

SE ALQUILA comedor a matrim. a chicos, casa tranquila; Cangallo 1523 v11

SE ALQUILA UNA PIEZA A PERSONA mayor, calle Doblas 482. v11

SE ALQUILAN DOS PIEZAS PARA MAtrimonio solo, Conde 813 Colegiales. v11

SALITA balcón a la calle, alq. a mayores; C. Pellegrini 1165. Dto. I. v11

SE ALQUILA una pieza, a hombres solos Victoria 3131. v11

SE ALQ. pieza a personas mayores, único inquilino, Córdoba 3667. v11

SE ALQUILAN DOS HERMOSAS SALAS, calle Thames 1308. v12

ALQUILER DE PIEZAS SIN MUEBLES CON Y SIN PENSION

SE ALQUILA PIECITA, A HOMBRES solos; Cerrito 1146. v11

SE ALQUILAN DOS O TRES PIEZAS regias; Deán Funes 591, 1er. piso. v11

SE ALQUILA pieza para personas mayores, Tucumán 1482. v11

SE ALQUILA pieza barata a hombres, México 954. v11

SE ALQUILA SALA y antesala a personas mayores, Tucumán 1604. v12

SE ALQUILA UNA PIEZA GRANDE, baja; Liniers 183.

SE ALQUILA una pieza a matrimonio o escritorio, Venezuela 1411.

SE ALQUILA PIEZA PARA PERSONAS mayores, Moreno 1621.

SALA GRANDE CON COMODIDADES, casa de flia., alquilo, Chile 2021.

SE ALQUILA LINDA PIEZA a personas mayores; Corrientes 1258, 3o., Dto. 33.

SE ALQUILA PIEZA A PERSONAS mayores, Sarmiento 2118. v12

SE NECESITA compañera pieza, Chile 1062, depto. 7.

SE ALQUILA SALA y antesala a personas mayores, Castro Barros 1309.

SE ALQUILA UNA PIEZA, GUIDO número 1601.

SALTA 1266 SE ALQUILA sala a mayores.

SE ALQUILA una salita a hombres solos, decentes, Boedo 174.

SE ALQUILA PIEZA P. HOMBRES SOlos; Alsina 1160, encargado.

SE ALQUILA SALA y piezas con pensión, Rivadavia 1209.

SE ALQUILA dos hermosas piezas para matrimonio, calle Mármol 1144.

SE ALQ. UNA PIEZA GRANDE, Sarmiento 1474, depto. 10.

SE ALQUILA pieza a hombres, Moreno 1326, Dto. 21.

SALA independiente, hombres solos o matrimonio, alq., B. de Irigoyen 375.

SE ALQUILA sala y dos piezas, calle San Juan 3268.

SE ALQ. PIEZA A 1 O 2 CABALLEROS, con o sin pensión; Lavalle 413.

SE ALQUILAN 3 piezas y cocina $ 90 (alto), Malabia 1969. v12

SE ALQUILAN dos salas en 130 $, Victoria 2195.

SE ALQUILA ANTESALA a hombres solos, San Juan 1752.

SE ALQUILA PIEZA A HOMBRES SOlos, Salta 434.

SALA ALQUILASE, CALLE PRINGLES 743. v12

SE ALQUILAN dos amplias piezas con dependencias, único inquilino, Varela 679. v11

SE ALQUILA regia antesala, uno o dos caballeros solos, todas comodidades, casa seria; Bmé. Mitre 3790.

SE ALQUILA PIEZA A MATRIMONIO u hombre solo, muy bien amueblada, 25 de Mayo 532, 1er. piso.

SE ALQUILAN TRES PIEZAS EN CAsa de familia, a personas serias, con cocina, San Eduardo 2541, Flores.

SE ALQUILA una pieza para matrimonio u hombre solo; Guayanas 4639, casi esq. Canning.

SE ALQ. 2 LINDAS PIEZAS Y COCINA juntas a un matrimonio serio, sin hijos, San José 1456. v12

SE ALQUILA UNA PIEZA para matrimonio, cocina sola, único inquilino; Maure 3270. v11

UNA O DOS piezas se alquilan; razón Corrientes 887.

HABITACIONES AMUEBLADAS CON O SIN PENSION

ALQUILASE pieza con balcón, amuebl., Corrientes 1189, 2o., p. D. v12

ALQ. SALA BIEN AMUEBLADA, Cangallo 1053, 2o. piso. v11

ALQ. lujosa sala y piez. am. con pens. a mat. o pers. dec., tel., Cangallo 2431. v13

A $ 60 PIEZA AMUEBLADA CON PENsión, Ecuador 484, esq. Corrientes. v13

ALQUILASE LINDA SALA CON MUEbles; Santa Fe 2092.

ALQ. PIEZA amueb., a may., casa flia., 1/2 cda. sub., Donato Alvarez 60. v11

ALQUILO LINDA PIEZA con muebles, personas mayores; Lavalle 1569. v11

ALQUILO PIEZA bien amueblada, con comod., B. Mitre 1543, 1o. der. v11

ALQUILASE pieza amueblada, con pensión, Cangallo 1262, p. 2o., dto. 9 v11

ALQ. PIEZA amueb., c. pens., a caball., flia. francesa; Uruguay 884. v11

ALQ. sala y dorm. amueb., a la calle, a pers. mayores, C. Pellegrini 31. v11

ALQ. P. bien amueb., para uno o dos cab. B. Mitre 1643, depto. 2. v13

ALQUILO HERMOSA PIEZA amueblada con buena pensión; Cerrito 695. v11

ALQ. PIEZA amueb., con ventana, a pens. sola. Sarmiento 1417, d. E. v11

ALQUILO pieza bien amueblada, con pens., baño, tel. Corrientes 1947 v11

ALQ. PIEZA amueb., a la calle, a p. m., c. o s. pens. Maipú 12, 2o. v11

A 42 $, Pellegrini 622, pieza amuebl., a caball. solo, seriedad, aseo 2 teléf. v14

ALQUILO PIEZA sala amuebl., pensión familia; Defensa 563. v11

ALQ. SALA REGIAMENTE amueb., baño, teléf., pensión; Moreno 1612. v11

ALQ. LINDA sala amueb. con pensión a personas serias, Moreno 213.

ALQUILO PIEZA AMUEBLADA a hombre solo, casa seria, Azcuénaga 764. v12

ALQUILASE pieza amuebl., a señor solo, Victoria 539, 2o. piso.

ALQUILO LINDA PIEZA AMUEBLADA a hombre solo, Sarmiento 1059. v12

ALQ. PIEZA AMUEBLADA CON BUENA pensión, confort, C. Pellegrini 861. v12

ALQ. PIEZA AMUEBLADA; MORENO Nro. 1625.

ALQ. SALA AMUEBLADA Y PIEZA; Paraguay 1969.

ALQUILASE pieza amueblada a personas mayores; Paseo 66, Dto. 10.

ALQ. 160 $ pieza amueb. para dos con pens., chalet mod., Río Bamba 124.

ALQ. SALA Y ANTESALA AMUEBLAda, buena pensión, Esmeralda 158. v12

ALQ. PIEZA amuebl. con pens. a dos caballeros. Sarmiento 1084.

ALQ. SALA O PIEZA amuebl., excelente pensión para fam. Tucumán 2184. v12

ALQ. PIEZA, bien amuebl., a 1 o 2 sres., único inq., Rincón 76. v13

ALQUILANSE pieza y sala amuebladas con o sin pensión; Junín 442. v12

ALQ. SALAS bien amuebl., buena pens., para dos, Carlos Pellegrini 661. v13

ALQ. piezas bien amuebl., bna. pens., casa decente C. Pellegrini 651. v13

ALQUILASE sala amuebl., 2 cab. solos, sin pens., Sgo. del Estero 433. v13

ALQ. lujosa sala amueb., indep., tel., b. c., Corrientes 1362, 1o., D. izq. v13

A CABALLERO pieza amueb., ventana, pens. flia., Corrientes 1455, 5o., d. v12

ALQ. PIEZA amueblada, familia, confort; Sáenz Peña 474, 3o. E.

ALQUILASE PIEZA AMUEBLADA, Chile 743. v12

ALQUILASE PIEZA AMUEBLADA 50 $, familia; Maipú 789.

ALQ. SALA bien amuebl. para caballero, 50 $, familia vasca, Ombú 472.

ALQ. PIEZA amueblada a matrimonio casa chiche, Pozos 378.

A SEÑOR SALA Y DORMITORIO amueblados; Carlos Calvo 835, p. 1o. E.

ALQ. SALAS amuebl., matrim. o cabal., con pens. en familia, Alsina 984. v12

ALQ. SALA o pza. amuebl., c. o s. pens., matr. o 1 ó 2 caball. Río Bamba 364.

ALQ. BUENA pieza amuebl., indep., señor o matr. solo, Uruguay 1232.

ALQ. pieza amueb., en casa de familia, único inquilino, Tucumán 2084. v12

ALQ. habitación indep., bien amueblada; Azcuénaga 828. v15

ALQUILO SALA amueblada, Alsina 1112 P. 1, derecha.

ALQU. PIEZA amueb. con pensión para caballeros, S. Martín 724, 1o. piso

ALQUILO PIEZA amueblada con pensión, Venezuela 685. v12

ALQUILASE salita amueblada hombre solo, Libertad 281. v12

A MATRIMONIO o 2 caballeros alq. pieza amueb. y pens. Suipacha 766, 2.o, izq.

ALQUILO PIEZA AMUEBLADA; MONtevideo 119.

ALQUILO PIEZA AMUEBLADA A CAballero, Arcos 2476. v12

ALQUILO sala con muebles, con o sin pensión, Congreso 2325.

ALQ. PIEZA, REG. amuebl., a señor, Talcahuano 439, depto. C., 2o. piso.

ALQ. pieza am., con y sin pensión, calle Paraná 368, 2o. piso, C.

ALQUILO salita a la calle, con muebles, a matrimonio honorable, B. Mitre 1924

ALQUILO pieza amueblada, con pens., a homb., casa familia, Cangallo 2465. v13

ALQ. pza. amuebl. a matrim. o cab. disting., dirigirse Callao 345. v13

ALQUILO piezas amuebladas con o sin pensión, San Juan 1584. v12

ALQ. a caballero linda sala y pieza bien amueblada; Paraná 460. v12

ALQ. PIEZA amueblada; pensión de primera, tel. baño caliente, Lavalle 988.

ALQ. sala y pieza bien amueblad., familia vascoespañola, Victoria 685.

ALQ. PIEZA bien amuebl., señor serio, casa familia, Talcahuano 33. v12

ALQUILO SALA AMUEBL. baño caliente, casa flia., Defensa 267.

ALQ. piezas amuebl., c. o s. pensión, Rivadavia 1934, 1er. piso.

ALQ. PIEZA AMUEBL. y pensión a matrimonio o 2 pers., Tucumán 985, p. 1o.

ALQUILO PIEZA amueblada para matrimonio, Rivadavia 2566.

ALQUILO SALA, ANTESALA con muebles, lavat., cocinar; Moreno 1735.

ALQ. pieza bien amueb., lado baño, comod. Lavalle 120, 4.o, ascensor. v16

HABITACIONES AMUEBLADAS CON O SIN PENSION

ALQ. LINDA PIEZA con muebles, matrimonio ó caballeros, Chacabuco 738.

ALQ. linda sala con muebles, comodidades; Lavalle 1491.

ALQUILASE PIEZA AMUEBLADA PAra caballero, Chile 712.

ALQUILASE PIEZA, mueb., pens., dos bal., matrim., flia., Pueyrredón 919. v12

ALQ. PIEZA amuebl. c. pensión, c. flia, precio $ 80; Humberto I 1135. v1. o: o 6onio, ETAOINUN etaoinunununaa

ALQ. hermosa sala y salita juntas o sep. en casa dec., c. o s. m., c. o s. pensión a pers. dec., B. Mitre 3596

ALQUILO SALA AMUEBL. PARA CAballero o matrimonio solo, casa familia alemana; Cochabamba 2356, 2o. p.

ALQUILANSE sala y pieza lujosamente amuebladas, con o sin pensión, en familia; Corrientes 1262, 2o. piso.

ALQUILASE ESPACIOSA PIEZA amueb. con pens., a matrim. o caballero; Córdoba 2437, 4o. piso. v11

ALQ. DOS LINDAS salas, bien amuebladas, con pensión, confort, teléf., calle Sarmiento 1358, 2o. piso. v11

A PERSONA seria, alquilaría pieza amueblada muy ventilada único inquilino, Paraná 335, Dpto bajo. v12

ALQ. PZA. AMUEBL. CON todas comodidades a pers. solas o matrim. único inq., Corrientes 1975, depto. No. 5. v13

ALQ. 2 PIEZAS AMUEB. O SIN MUEbles, juntas o separadas, a caballero o matrimonio solo, sin cocina, casita moderna y baño caliente, Cangallo 2601. v12

BELGRANO; SE ALQUILA P. C. O SIN muebl., Crámer 1950. v12

BUENA PIEZA amuebl. con pens. para uno o dos, baño, tel., Alsina 883.

CASA FAMILIA, piecita amueb., pens., caballero; Libertad 443, 4o. piso.

ESPAC. SALA amueb., caballero solo; Paraná 317, 2o. piso, letra C. v12

FAMILIA EXTRANJERA alquila habitación amub. contigua al baño, teléf., referencias mutuas; Lavalle 1025, dpto. B 1.º

FAMILIA, alq. pieza amuebl., c. o s. pens. 1 o 2 pers. may., prec. mód., O'Brien 1351, P. Constitución. v11

HABITACION AMUEBL. ALQ. caball., casa muy tranquila; Cangallo 1678.

HABITACION amueblada, indep., baño, tel., alquilo barato. Piedras 180 d. 3.

HABITACIONES amuebladas, o sin muebles, c. pensión, casa con todo confort; Córdoba 2417.

LUJOSA sala y piezas amuebl., matrimon o Srs. disting., Suipacha 721.

MORENO 483, familia alquila a mayores distinguidos, pieza amueblada con o sin pensión.

PIEZA AMUEB., ALQ. a señorita o matr. único inq., Suipacha 548, depto. 5. v11

PIEZAS amuebladas con pensión a matrimonio o caballer. Rivadavia 1150. v11

PIEZAS con muebles y pens. a matr. y caball., se alqu.; C. Pellegrini 133. v11

PIEZA GRANDE alquílase amuebl. confort., Moreno 1741 (familia).

PIEZA amueblada se alquila, a dos cuadras del Retiro; Suipacha 13..8. v12

PIEZA AMUEBLADA PARA 2 O 3 MAyores 80 $; Florida 341.

PIEZA alq. con o sin mueb., cab. solo, precio módico, Humberto I 454, dep. 13

PIEZA am., alq. con o sin pensión, cab. o matrim. C. Pellegrini 1137. v15

PIEZA AMUEBLADA y pens. a caballeros, matrimonios, Corrientes 2013, 3.er piso.

PIEZA AMUEB. con pensión, baño, teléf. mat. o caball. Sarmiento 971, 1o. A.

PIEZA grande amueblada alquilo matrimonio o señora, Rivadavia 1271.

PIEZA AMUEBL. con ventana alquilo a matrimonio o caballero, Sarmiento 971 partamento 17, 2o. ascensor.

PIEZA AMUEBLADA SE ALQUILA PAra señor solo, casa nueva y seria, 25 de Mayo 532, piso 1o. v11

SE ALQUILA LINDA SALA CON O SIN muebles, toda comod., Zapata 406. v11

SE ALQUILA pieza amueblada, para un hombre solo, Azcuénaga 1082. v13

SALAS Y PZAS. AMUEBL. con pensión, alq., Suipacha 212. v11

SE ALQ. SALA AMUEBL. a caballero o matrim.; Esmeralda 517, 4o p., izq. v11

SE ALQUILA una sala amuebl. y cómoda, en casa de familia, Catamarca 895. v12

SE ALQUILA SALA con muebles y pensión; Talcahuano 451, 2o. piso, C.

SE ALQUILA SALA AMUEBLADA y pensión; Talcahuano 451, 2o. piso, C.

SALITA bien amuebl., c. teléf., p. matr. o pers. sola, se alquila; Rivadavia 972.

SALA AMUEBL. con pens. alq. para señor, único inq., Corrientes 1598, dep. 1.

SE ALQ. pieza con muebles, personas serias, en flia., 60 $, Victoria 1028.

SALA AMUEBL. alquílase a caballero, Viamonte 850 (5o. piso).

SE ALQUILA PIEZA amueblada para hombre $ 30, Chile 639. v12

SALA amueblada con pensión, precio módico; Talcahuano 451, 3o. der. v12

SE ALQUILA PZA. AMUEBL. para hombre solo; Carlos Pellegrini 634, d. 7. v12

SE ALQ. pieza regiam. amuebl., con o sin pensión; Corrientes 1373, dpto. 7. v12

SALA AMUEBLADA a caballero alquilo, comodidades, Chile 2021.

SE ALQUILA SALA Y PIEZA AMUEBlada, para negocio; Lavalle 1068.

SE ALQUILA PIEZA AMUEBLADA, casa francesa; Rodríguez Peña 567.

SE ALQUILAN piezas amuebladas, caballeros o matrim. solos, P. Colón 461.

SE ALQUILA PIECITA amueblada a persona sola; Charcas 1057, dep. 2.

SALA AMUEBL. con buena pensión, baño, teléf., alq., Alsina 883.

SE ALQUILA una sala bien amueblada, R. Peña 307, p. 4, d. 7. v12

SALA AM., PENSION A 1 o 2 p., alq., único inq., Esmeralda 433, piso 2o.

SALAS con o sin muebles se alquilan, precio módico, Sarmiento 1533. v12

SE ALQUILA PIEZA amueblada a caballeros, Córdoba 2061.

SE ALQUILA SALA amueblada, buena pensión, a matrimonio decente, casa honor., Talcahuano 439, dep. A.

SALA amueblada, alquilo a matrimonio o caballero distinguido, baño, teléfono, Charcas 1293, izquierda.

SE ALQUILA sala amueblada para señor solo, Victoria 1396, 4.o piso, depto. 8, no preguntar al portero. v11

SE ALQUILA habitación para hombre solo o matrimonio sin hijos, con o sin muebles, teléfono y demás comodidades, no hay papel, Bulnes 1961. v11

SE ALQUILA PIEZA bien amuebl., a señor serio, excelente pensión, baño, teléf. Paraná 358, piso 4o, dep. G izq. v11

INSTRUCCION PUBLICA

AMBOS sexos, máq., corresp., etc. 3 $ mes, S. Juan 1543, academia. v11

ACD. Cial. "Mercurio", Rivadavia 2475 clases día y noche, a 10 $ al mes. v30

ACAD. LUCA, Alberti 1209, tened., taquig., 10 $; piano, 5; máq. 3. Dip. v12

A 5TAS. aseguro ingreso parteras; prof. Anchorita México 2132. v16

A PREP. cualq. mat. o año libre, del Nac. Com., éxito, prof., Sgo. del Estero 1128.

A 3 $ MENSUAL máquinas de escribir y ortografía, enseño, Corrientes 3569.

A 10 $ TENEDURIA de libros a oro y papel, arit., corresp., caligr., idiomas y taquigrafía, Corrientes 3569.

A CLASE individual, taquig., máquina, ortografía, corresp. arit., inglés, italiano, castellano, Acádem. Sarmiento 1090. v13

A 4 $ MAQS., TENED., ARITM., taquig. y ortografía desde 10 pesos, Corrientes 1241. v12

A 15 $ MENS. lecc. a domic. por profesora normal, Talcahuano 169, p. 2o., U. T. 4672 Libertad. v11

ASPIRANTES A T. DE LIBROS, CONT., cajeras, clases diarias, mañana, tarde y noche, señoritas aparte. Otorga diploma. Prof. y contador, Sgo. del Estero 1128.

ACADEMIA MERCANTIL GIANNETTI, fund. 1884. Tened. de libros, sólida y completa preparación. Las clases se dictan a cada alumno en part., Perú 369. v12

A ESTUDIAR POR CORRESPONDENCIA contador, tenedor de libros, taquigrafía, caligrafía, ortografía, dibujo, mecánico, electricista, chauffeur, aritmética. Escuelas Sudamericanas, Lavalle 1059, Bs. As. v5ag.

ACADEMIA especial de corte y confección, Cangallo 1224, fundada en el año 1897, (24 años de creciente éxito). Sistema patentado por el S. G. de la Nación, premiado en varios concursos y adoptado por escuelas nacionales y provinciales. Preparación especial para prof. de labores. Exámenes libres. Prof. M. Rodríguez de Fuertes. v13

EL INSTITUTO SUPERIOR DE CIENcias Comerciales "Heller", Rivadavia núm. 3412. Más acreditado y moderno. Sistema de enseñanza propio, reconocido el mejor. Atendido personalmente por el fundador y director: Isaac Heller. Profesor, Contador, balanceador público y autor de las renombradas obras "Sistema Heller". Cursos rápidos y prácticos, individuales y por correspondencia para "Contadores", "Balanceadores", "Tenedores de libros", "Cajeras", "Empleados". Otórganse diplomas. Solicitar informes a Rivadavia 3412. v11

BACHILLERATO un examen, términos, garantía absoluta, prof., Chile 1961.

BACHILLERATO en 2 años, aseguro, en 1 año imposible, Corrientes 2488. v12

BACHILLERATO, FLORIDA 705, ESQUIna Viamonte, diurno, nocturno. v11

BACHILLERATO PARA EMPLEADOS, libros gratis; Florida 705. v11

BACHILLERATO PARA SEÑORITAS, maestras norm., Florida 706. v11

BACHILLERATO 1 AÑO, TERMINOS mater. garanto, prof., Córdoba 1645. v14

BACHILLERATO, FLORIDA 705, AHORA inscribiéndose darán 1o. tér. dic., 2o. term. marzo, 3o. y tít. bach. jul 1922. v11

CLASES a domicilio: inglés, castellano, ciencias. Lavalle 1352. P. Ornes

CALIGRAFIA y ortografías únicas materias que dicta Margarit, Libertad 251.

INSTRUCCION PUBLICA

CANTO, lecc. prof. ex art. lírico, llegado Milán, mét. práctico, Paraguay 1090.

COLEGIO S. Peña, sólo pupilos, trato familia, Rivadav 7232, amb. teléfonos.

CONTABILIDAD, CALIG., ortog., aritmética teneduría, lecciones particulares, prof. Francisco Bernardo, Suipacha 170. v30

CALIGRAFO Margarit, Libertad 251, reforma breve letra por fea que sea, por otra elegante, corrida y comercial y enseña; inglesa, ronda, gótica, bastarda, etc. Método inmejorable, certificados de ex alumnos a disposición.

COLEGIO CARLOS Ma. DE ALVEAR.— Rivadavia 2467, U. T. 2165, Mitre.—Rector, P. Domínguez Rivarola. Incorporado al Nacional. Preparación sólida del bachillerato, Comercial, Naval, Militar, Agronomía y Veterinaria. Pupilos y externos v31

DIBUJO y pint., prof. dipl., lecciones a domic., precio reduc. Rondeau 3571. v17

DIBUJO y pintura. Profesora diplomada da lecciones a domicilio a precio reducido; Rondeau 3571. v13

ESCUELA DE BAILE HOLST, de todos los bailes modernos, Cangallo 1570. v13

ESCUELA de baile, la mejor de la capital, dirigida por renombrado prof. norteamericano, Mr. Wilson; $ 15 completo, con tango, gran éxito. Rivadavia 2556. v16

ESCUELA DE BAILES DE SALON, DIrector J. C. Herrera, primer profesor argentino, diplomado, con un apto cuerpo profesoras, profesor oficial del Plaza Hotel, C. Mitre 1282; U. T. 5830, Riv. v11

ESCUELA DE BAILE. Antes de gastar su dinero visite esta academia, es la única que por su método práctico garantiza la enseñanza en 8 lecciones de los bailes modernos; para mayor garantía 1a. lección gratis; 12 profesores; lección 2 $. No confundir: Victoria 908, U. T. 1914, Riv. v16

ESCUELA DE BAILES, CALLAO 186, profesoras atienden las clases día y noche; ésta tiene enseñados hasta junio 1.640 alumnos, en fox-trot, boston, one-step y tango; es la que enseña mayor cantidad y garante enseñar en 6 lecciones especiales.

ESCUELA DE TANGO Y BAILES, VICtoria 1211. Nadie es culpable de los nuevos ensanches ni de que todas las clases sociales honren esta escuela; de la más alta sociedad al más humilde obrero, amantes todos de la cultura. De que siempre resulte chica esta escuela sería "Corral" que, en un dos por tres, enseña bien a bailar y sólo porque es muy músico y profesor de baile. La escuela en verdad, sería, grande y que mas alumnos la honran por todos los salones. Antes de intentar aprender, pida aquí informes. Lecciones de 1 a 2 $; 30 $ hasta saber bailar bien. Salones para familias con entrada independiente. Se atiende los domingos. Director: Rafael Corral, Salta y Victoria 1211, U. T. 4769, Rivadavia. v12

GRAN CONCURSO DE BECAS Y MEDIAS BECAS

Curso 1921. Conmemorando el centenario del natalicio del eminente patricio que fué Don Bartolomé Mitre y el próximo aniversario patrio, la dirección del "Instituto Fémina", ha resuelto, además de los festejos inherentes dentro de la escuela y del gran festival que se efectuará en el Capitol Theatre otorgar 150 becas o m. becas a niñas que quieran prepararse en los cursos siguientes: 50 becas o m. becas en corte y confección (lencería y vestidos); 20 en labores (bordados, tejidos, encajes); 30 en dibujo y pintura, 15 en piano y solfeo; 35 en grados primarios. Cualquier señora o señorita honorable, puede solicitar su admisión. Exámenes y diplomas a la terminación de los estudios. En breve cerrará la inscripción; Callao 606

IDIOMAS, materias del Nac., prof. R. M. Moore, Viamonte 936, U. T. 3022 Lib.

INGLES, franc., taquigr., máq., piano, por profesora A., Victoria 773. v12

INGLES, francés, ital., esp. Lecciones a domicilio, Cangallo 1743. v11

INGLES, franc., esp., al., it., dom., mód. Prof. Wittmer, C. Pellegrini 317. v11

IDIOMAS por m. Berlitz, máq. escribir y taquigrafía, Academia Victoria, calle Cangallo 521.

INGLES, ex profra. Berlitz, sist. ráp. convers., comercial, exámenes, a dom. clases noct. p. mód. Av. Mayo 715. v11

IDIOMAS y mater. Nac. y Norm., prof. Frank, a dom. precio mód., éxito seguro, U. T. 7208, Lib., Sarmiento 1451. v18

MATEMATICAS, fís., quím., cienc. nat., prof. García Muñoz, Corrientes 2488. v13

MAQ. ESCRIBIR, S. Juan 2887, numerosas, todo sistema con tacto y mecánica $ 3; taquigrafía perf. 3 meses, ambas materias, red. cartas, ortog. gratis, atienden profesores 17 y 12 años práctica. v12

MAQUINA AL TACTO, TAQUIGRAFIA Pitman perfeccionada, ortografía y red. cartas, son las especialidades del acreditado Instituto Jan, Maipú 783, p. ambos sexos, reconocido único en Bs. As. por su organiz. ejemplar y superioridad de enseñ. fácil, rápida, económica. Primeras lecciones gratuitas, no abonándose hasta convencerse de numerosas ventajas. Atención constante de varias profesoras especialistas p. cada materia, a todas horas de 8 a 22, una vez diplomados los estudiantes practican gratis hasta tener empleo. Son hechos y no palabras. Millares ex alumnos hoy empleados comerc. y particulares. Taquigr. práctica (mayoría diplomados en 3 meses con mínimum 80 pal. por minuto). Máquina por formación gradual de los dedos, método científico, único p. rapidez y exactitud; 60 máq. todas marcas. Ortogr. y red. cartas, curso muy útil a todos. Pida folleto. v1

PROFESORA del Williams, da lecc. piano y sol., pr. reducido, Rondeau 3571.

PROFESOR diplomado de matemáticas clases a dom. Billinghurst 841. v16

PROFESORA da lecciones, piano y solfeo; Salta 711.

PROFESOR, CATEDRATICO del nacional y normal prepara a dom., presenta a examen, Tucumán 130, U. T. 5136, Av. v17

PROF. de Nacional prepara años $ 30, grados 1o. al 6o. $ 16, idiomas garantía absoluta, Moreno 1484, T. 8167, Lib. v26

POR $ 5 enseño piezas en piano, violín, mandolín, guitarra, bandurria, bandoneón, acord., flauta, solfeo, México 2801. v

TAQUIGRAFIA Pitman en 3 meses, prof. Corrientes 2582, depto. 2. v13

TELEGRAFO Morse, teneduría, aritmética, ortografía, ... S. Juan 2887. v12

TAQUIGRAFIA PITMAN y parlamentaria Maqu. escribir al dictado y al tacto. Idiomas enseña breve "C. Leira", Cangallo 1028. v12

PARTERAS

ASIST., partos, curac., direct. clínica, absoluta reserva, D. Funes 559, 2o. p. v11

A LARATRO partera de hosp. pens. des de 3 $. cons. grat., E. Ríos 1183. v11

ATIENDO partos a 18 $, pensión 2 $ por día, Sita. Fernanda, Chile 2125. v14

A PARTERA especialista en todos los casos, pensión, Piedras 647. v14

A. P. PARTERA, recibe pens. a precios. mod. Corrientes 2006, s. chapas. v20

A GOMEZ, partera, Partos y casos urg. desde 20 $, s.ch., cons. grat., E. Ríos 226 v24

A. CHIVALE, partera diplomada, especialista curación, pens. 10 $, cons. grat. s/chapa. Alberti 1136, U. T 6883 Mitre. v17

A MATRAIN, partera, prof. Madrid, Bs. As. Espec. todos casos, cons. grat., en su Mat., pens. prec. mód., Piedras 686. v14

F. R., PARTOS y embarazos, recibe pensionistas, 4 $ por día, Chile 2125. v15

IRENE D. DE BIACCHI, partera. Recibe pens. U. T. 2661 Pal., Charcas 3322 v14

ISAOLA, partera, cons. gratis, pens., U. T. 6413 J., Paraguay 1247, s. ch. v31

KAPRA KLACH, partos, embar. y todos casos urg., pr. $ 30, Lavalle 2570. v12

MALERBA, partera, prof., ex jefe Mat. Turín, Bs. Aires, emb. y partos, pens. prec. mód., cons. gr., Callao 1807, s. ch. v13

PARTERA Meeroff, embarazos, partos, rec. pens., $ 40, Corrientes 2940. v1ag.

PARTERA cirujana, pensionista, Josefa B. de Casanovas, B. Irigoyen 1106. v31

PARTERA, ex jefa H. emb., partos, pens., grat., Humberto 1o. 609 esq. Perú v12

PARTERA, Zepurnaya, partos, recibe pensionistas, pr. mód.; Pueyrredón 583. v31

PARTERA francesa, ex jefa Maternidad París, sin ch., Legras; Uruguay 1056. v13

PARTERA, ex jefa Maternidad, escuela de part. hospital Rawson, embar. y partos, Sra. Camusso, pensión; Sarmiento 1912. v15

TUCUMAN 2026, partera esp., pens., casa seria y acr., s. chapa, M. Posse. v14

PROFESIONALES PEDIDOS

DEPENDIENTE de farmacia, principiante recomend., se necesita, B. Mitre 2857.

ESTUDIANTES Nac. o Com., gratis necesito, cambia guardia, celador interno, con cama, Falcón 2731, solo de tarde. v11

IDONEO de farmacia, serio y bien recomendado, 8 h. trabajo, se precisa; Correo 1062.

PROFESOR de inglés se necesita. Academia Berlitz, Callao 334.

PIANISTA, señor o señora para Academia de bailes modernos, se precisa; calle Victoria 908.

SE NECESITA bandoleón y guitarra para campaña. Convención 1432. v12

PROFESIONALES OFRECIDOS

A 10 $ PLANOS de obras, cloacas, firma y trámites. Victoria 658, of. 8. v12

AYUDANTE de ingeniero se ofrece, mensuras, planos, etc. R. G., Malvinas 406. v15

ARQUITECTO LARGA PRACTICA. Referencias. Ofrece su cooperación profesional. Infor. Ogresta, Sarmiento 471. v13

CONTADOR competente, refer. inmejorables, J. A. A., Sgo. Estero 367. Ofrér. v1.

CONTABILIDADES lleva, etc., contador público muy práctico, Cabildo 2421. v20

DEPENDIENTE idóneo farmacia, joven, muy práctico y buenos certificados, se ofrece, T. Rivera, Pueyrredón 1541. v12

DEPENDIENTE idóneo de farmacia, competente cualquier trabajo de la profesión, se ofrece, Jujuy 1880, Díaz. v13

EMPLEADO serio, práctico escritorio, dactilografía, tramitaciones comerciales, se ofrece, sin pret. Cambiaso; Perú 1760, d. 4.

ESTUDIANTE 3o. año medicina, algo práctico en análisis de laboratorio, se ofrece, Teodoro García, 2468, Belgrano.

PROFESIONALES OFRECIDOS

ENFERMERA masajista se ofrece, consultorio o sanatorio, Hospital, por mes 80 $, por carta señorita J. A., Poste Restante No. 30806.

ENTENDIDO EN LA INSTALACION Y funcionamiento de fábrica de dulces y conservas y secaderos de frutas, sistema California, con sus anexos, hojalatería mecánica y aserradero, se ofrece; dirigirse a Juan P. Balbiani, Fénix, 1260 Victoria, B. Aires. v17

IDONEO DE FARMACIA SE OFRECE, cédula identidad, certificado buena conducta, Belgrano 1765, dep. 4. v12

JOVEN ENCARGADO de los libros de stock de importante Cía. naviera, para mejorar, desearía puesto análogo; J. L. C. 286453, C. Central. v12

PIANISTA práctico de orquesta, con repertorio, se ofrece, México 1853.

PIANISTA comp. en orquesta o solo, se ofrece c. report., C. Calvo 2230. v13

SEÑORITA ayudante tenedora de libros se ofr. sabe escribir a máq. Ayacucho 491.

SEÑORITA se ofrece, corresponsal taquígrafa-dactilógrafa, por carta o pers. L. A. M.; Deán Funes 583, depto. 17. v13

TAQUIGRAFO, corresp., dactilóg., práct., ofréc., Wassner; Lamadrid 462. v11

TENEDOR de libros, por horas, se ofrece; serio, refs., Rivadavia 2556, dto. 6. v15

TENEDOR de libros competente, con muchos años de práctica y buenos certificados, se ofrece para contabilidades por hora, M. S. M., Boedo 59. v15

VIOLONCELLISTA para biógrafo, tarde solamente ofrécese; Teodoro García 2468, Belgrano.

OFICIOS Y EMPRESAS UTILES PARA LAS FAMILIAS

AFINO y comp. pianos constructor Rath, U. T. 121, Belg., Olazábal 2290. v14

AFINO $ 2, composturas garantidas barato U. T. 5338, Riv., Venezuela 634. v16

ALBAÑIL ref. de casas blanq. pint. en gen. barato, Rioja 734. v13

ADORNOS Y ALTARES artísticos y modernos para fiestas y casamientos casa Rivalli, Belgrano 1683, U. T. 5914, Lib. v14

ASOMBRE A PROPIOS Y EXTRAÑOS, haga adornar su casa por el especialista Longobardi, Bolívar 280. v31

CIELORRASOS EN YESO y refacciones hacemos barato, Guanacache 2022. v14

ENCERO brillante, limpio casas muy barato; Bolívar 682; U. T. 3880, Av. v16

ENCERO pisos, cera especial y brillante, Lafuente 296, U. T. 804, Flores. v12

ENCERO pisos, limpio casas, abonos, Venezuela 1070, U. T. 6927 Rivad. v12

ENCERO $ 3 pieza, 3 manos cera, limpio casas, Paraguay 2555, U. T. 4707, J.

ENCERO PISOS y limpio casas a precios módicos, Rivadavia 3450, U. T. 2879 Mitre. v12

ENCERO pisos, limpio casas, tomo abonados p. mes, rasqueteo parquets coloco alfomb. Rivadavia 1976, U. T. 5885, v11

ENCERO pisos, coloco alfombras, limpio casas, abonos, Tomás Cardone; Belgrano 1708, U. T. 3478, Libertad. v14

ENCERO especial, cera brillante, no marca pisadas, limpieza de casas Córdoba 1618, U. T. 6142 Juncal, García. v12

ENCERO desde $ 1 pieza, aguarrás y cera virgen, tomo abonos, limpio casas, lustro mueb., casa de conf., U. T. 4260, Lib., Corrientes 1346, S. Pérez. v16

ENCERO desde 1 $ pieza, 3 manos cera virgen, aguarrás, lustro muebles, limpio casas barato, garanto el trabajo, Lavalle 1643, U. T. 4168 Lib., J. Pérez. v15

ENCERO y lustro pisos y parquets, 2 $ por pieza, con 3 manos cera y aguarrás especial, es la única cera que no marca las pisadas, a prueba lustro muebles y planos, limpio casas y alfombras baratísimo, ex oficial de Maple, trabajo garantido, Santa Fe 1863, U. T. 4460, Juncal. v12

LUSTRA muebles, pianos, composturas, ex oficial de Thompson, Ayacucho 53, U. T. 5708 Libertad. v14

OJO, SE LUSTRAN MUEBLES usados dejándolos como nuevos, dirigirse a L. N. Alem 1226; A. A. Pérez.

PINTURA, blanqueo y empapelado barato Cerrito 425, U. T. 4824, Libertad. v11

PINTO, empapel. pieza 7 $, López, Almagro 784, U. T. 3402 Mitre. v11

PINTO letras de oro letreros luminosos barato, U. T. 2922 L., Tucumán 1775. v12

PINTURA, empapelo, blanq., alb., pr. gratis, C. Calvo 2138, D'Angelo. v13

PINTO, empap., imitaciones y albañil., blo., Montevideo 16 T. 1673 Lib. v12

PINTOR, a 7 $ blanqueo, empapelo barato, U. T. 6327 Lib. Cangallo 2635, Arce.

PINTOR alb., repar. casas barato, Rivadavia 3561, T. 1977 Mit. v13

PINTOR alb., arreglos y repar. barato, Viamonte 719, T. 2811 Av. v13

PINTO, empapelo, blanqueo barato, Uruguay 716, U. T. 542 Juncal. v12

PINTO, empapelo mitad precio, con papeles baratos, recién recibidos; Ayacucho 283, U. T. 5600, Lib. v16

TAPICERO en general, baratísimo, U. T. 6072 Palermo, Arenales 3675. v1

TAPICERO y lustrador de muebles y cueros, trabajan baratísimo y cortinados Leopoldo, U. T. 1530, Flores, Quirno 719. v17

TAPICERO especial en fundas, muebles cortinados y burlete, Lima 241, U. T. 5610, Rivadavia, A. Fernández. v16

OFICIOS DIVERSOS PEDIDOS

APARADORAS aprendizas, necesito, calle Treinta y Tres 557.

APRENDIZ grabador, chico, necesito, Maipú 229, 2o. patio.

APRENDIZA de sombreros, se necesita, Charcas 2123

APRENDIZA de sombreros se necesita; Salta 211

APARADORAS 1/2 oficial, y aprend. adel., trabajo señora neces. Belgrano 3318.

APARADORES oficiales, medio y aprendices se necesitan, Craig 856.

APARADORA maquin. 1/2 oficialas prep. trabajo hombre preciso, Belgrano 3900

APARADORES prec. taller afuera, hombre ... bien, Belgrano 1977.

APARADORAS preciso, 1/2 maquinista, aprend. sepan doblar, Humberto 3560.

APRENDIZA de vestidos se necesita, Alsina 14..

APRENDICES, muchachos mayores 14 añ. p. encuadernación, prec. Sarmiento 2747

BORDADORA Singer, preciso, práct. trabajo fa..., Garay 1784.

BUENOS corredores, gran com. suel. preciso de 15 a 17. Solís 1461.

BORDADORAS máquina competentes, preciso. Entre Ríos 487, casa Bouche. v12

BORDADORA máquina Singer se precisa, inútil presentarse si no es competente, ... 667.

BORDADORAS preciso para ropa blanca a mano y bord. a mano para oro y seda, Defensa 1295.

BUENAS oficialas para vestidos se precisan que sean enteramente competentes y prolijas; Tucumán 632.

CORREDORES para fábrica de juguetes, preciso, Quito 4156.

CORREDORES prácticos p. vender trajes a plazo necesitan, San Juan 1511.

COBRADOR con garantía, se necesita, Santa Fe 4936.

COLCHONERO competente, por mes, necesito. Cabildo 2124.

CARPINTERO para trabajos varios, se necesita, Santa Fe 1541.

CARPINTERO medio oficial y aprendiz, necesit., Juncal 1710.

CARPINTEROS de obra se necesitan, calle Callao 384.

CARPINTEROS de mesas comedor y mue..., necesito, Rivera 174.

CORTADOR de calzado preciso 1/2 oficial, Humberto I 2842, al fondo.

CORREDORES de avisos p. revista "Bro...", nec., Victoria 571, escr. 16.

CARPINTERO para hotel, Tacuarí 126, ...

CORREDORES se precisan para aparatos fonográficos. Casilla correo 1915.

COSTURERA modista se prec. y una muchacha, Chile 919.

CORREDOR de Hotel práctico se precisa, San Juan 1584.

COSTURERAS para ribetear frazadas, necesito, Bmé. Mitre 1559.

CADETE p. limpieza y mandados, con referencias, se necesita; Esmeralda 421

CORTADOR para calzado, se necesita, calle Gazcón 660.

CALZONCILLERAS pretineras, se necesitan con muestra, Sarmiento 516. v11

CORREDOR para la venta mostaza, salsas, pickles y otros, necesito, ganarán buen diario, 14 a 17: Montevideo 184.

CORREDORES, varios, se necesitan, para la venta de calzados en cuotas semanales Santa Fe 4986.

CARPINTEROS buenos oficiales y ayudante de máquinas, preciso, Cabildo 2436.

CORREDOR para vinos en familias y muchacho para mandados necesito; Libertad 470.

CORREDORES relacionados con almacenes y panaderías, para venta de bolsas de papel, necesitamos; Potosí 4265.

CAPATAZ carpintero competente en su ramo y con certificados amplios, se busca. Dirigirse Bartolomé Mitre 575.

CORREDOR con buena clientela de minoristas, se precisa para alimenticios y licores de marca. Ofertas y referencias ... C. 132 poste restante Central. v12

CORREDORES activos para asunto de actualidad se precisan; aseguramos 50 $ diarios, con carta de garantía; tratar F. A., Bmé. Mitre 742, de 9 a 11. v12

DEPENDIENTE muy práctico en bebidas, se precisa, Suárez 1201. v12

DEPENDIENTE para despensa, se necesita, Corrientes 3276.

DEPENDIENTES competentes necesita despensa, Tucumán 2402.

DEPENDIENTE de fiambrería y almacén preciso, Entre Ríos 305.

DEPENDIENTE de almacén para todo trabajo, argentino o italiano, preciso, Cabildo 2184.

OFICIOS DIVERSOS PEDIDOS

DEPENDIENTE de almacén práctico necesito, Mansilla 3402.

DEPENDIENTE práct. almacén, que sepa conducir carro, J. M. Moreno 293.

DEPENDIENTE práctico en almacén, se necesita, San Juan 1800.

DEPENDIENTE de almacén se necesita, México 2200.

DEPENDIENTE de almacén se precisa, Moreno 1099.

ELECTRICISTAS 1/2 oficiales se necesitan, Canalejas 753. v11

ENCUADERNACION, necesita aprendices muy adelantados, Paso 779.

EMPAQUETADORAS prácticas en azúcar necesito, Chile 1820.

EMPAQUETADORAS prácticas en azúcar se necesitan 30; Chile 1818.

ENCERADOR de pisos, práctico, se necesita, Rivadavia 3450.

ENCUADERNADORES muchachos aprendices adelan., preciso; Cerrito 747.

EMPAQUETADORAS práct., necesito, fábrica de cigarrillos; Santa Fe 1827.

EMPLEADOS de oficina y comercio, coloca "Oficina Inglesa", Florida 377. v12

ENFERMERA de la especialidad se necesita, Instituto Chaseret, Sarmiento 3951, tratar 10 a 11

EMPLEADOS, de la capital y campaña, se colocan por la única casa establecida en 1908, Agencia Internacional, Bolívar 578, Informes gratuitos.

FOTOGRABADOR copiador oficial, se precisa; Reconquista 337. v11

FACTURERO para alfajores y empanadas precisa, San Carlos 3764.

FOTOGRABADO, se necesita un fotógrafo, copiador y montador, Av. Mayo 760

FOTOGRAFO competente, queriendo ir a Montevideo, se da pasaje y buen sueldo; dirigirse a Cerrito 477.

FOTOGRABADO. Oficinista competente se precisa, conocedor de este renglón y que sepa llevar libros. Dirigirse por escrito solamente a V. García, calle Tucumán núm. 337.

HERRERO medio oficial se necesita, Hidalgo 434.

HERRERO de obra buen 1/2 oficial necesito, Belgrano 798, Avellaneda. v13

HERRERO oficial para composturas de coc. y serpentinas se nec. Chile 1620.

HERRERO medio oficial permanente necesito; Canning 1071.

HOJALATERO y plomero para la campaña, que sea solo y esté acostumbrado al campo; Solís 1093, B. Aires.

JOVEN práctico para almacén preciso Corrientes 3502. 11

JOVENES para corredores retratos necesito, 3 diarios y comisión México 1331

JARDINERO se precisa, con referencias, tratar San Juan 786, de 9 a 12.

JOVEN para mandados y ... tienda, se necesita; Corrientes ...

JOVENES que deseen aprender música para formar pequeñas orquestas, facilito instrum., ingreso 3 $, Santa ...

LUSTRADOR de calzado se necesita, Corrientes 1690.

LAVACOPAS práctico necesito, Callao 729.

MUCHACHO para fábrica de calzados, se necesita, Gazcón 660.

MODISTAS medio oficialas necesito, Cochabamba 2379.

MEDIO oficial hojalatero se precisa, R... 3448.

MOZO práctico en fiambrería se precisa, S. Fe 4600, Inútil pres. sin recom.

MUCHACHO lavacopas se precisa para pastelería, Cangallo 2817

MUCHACHO se precisa para peluquería, Gallo 1728.

MODISTA medio oficiala se necesita, calle Viamonte 640.

MUCHACHO de 20 años nec. para taller, dormir adentro, S. Juan 1162

MUCHACHO de 16 a 16 años se necesita; Cerrito 18. Fábrica de ...

MOZOS prácticos para almacén, se necesitan, Libertad 466

MUCHACHO práctico de almacén se precisa, Rivadavia 3801.

MECANICO práct. para máquinas registradoras, se necesita, B. Mitre 1259.

MUCHACHO, preciso para trabajos de café, 40 $, s. comida, Libertad 286.

MUCHACHO práctico empaquetar se necesita, Juguetería; Esmeralda ...

MUCHACHO grande, práctico para le..., se precisa, Guardia Vieja 3346.

MUCHACHO preciso para librería con referencias, Lavalle 501.

MUCHACHO para mandados, práct. en zapatería, precísase, Bmé. Mitre 1696.

MENSAJERO práctico, que sepa lustrar, pago bien, Cangallo 1018.

MAQUINISTA para máqs. de imprenta, norteamericanas se necesita, Perú 552.

MUCHACHO para almacén con buena recomendación preciso, Lavalle 1602.

MEDIO oficial electricista y plomero se necesita, Córdoba 3202.

MUCHACHO para carbonería se precisa, Tres Esquinas 1975.

MUCHACHO preciso, aprendiz y mandados, taller pintores Bustamante 168.

MUCHACHOS para mandados preciso, México 3255

MENSAJEROS PRECISO; TALCAHUANO 384.

MAQUINISTA litógrafo se necesita, referencias, por carta a Belgrano 3514.

MUCHACHO no menor de 16 años, preciso para lechería, Córdoba 1581.

MEDIO oficial minervista, preciso. A... 259

MUCHACHO para mandados de limpieza, precisa, $ 40, Alberti 259.

MUCHACHAS se necesitan para fábrica de velas, Salta 535.

MUCHACHO para reparto de almacén preciso, Entre Ríos 305.

MEDIO OFICIAL ... necesito, ...

MUCHACHO para limpieza, se le enseña ... dentista, preciso, Piedras 755.

MUCHACHAS prácticas para empaquetar azúcar precisa, Chile 1820

MUCHACHO mano y cuid. auto, con recom., 40 $, ... Pueyrredón 842.

MUCHACHO ... se precisa, Corrientes 1501

MUCHACHO, tipógrafo distribuidor, se necesita, ... 1320

MUCHACHOS de 16 años, preciso para fábrica, 2 $ diarios, Céspedes 3352.

MUCHACHOS de 13 a 14 años, preciso para fábrica, ... Céspedes 3352.

MUCHACHO de 16 a 18 años, para almacén necesito, Mitre 1202, Avellaneda.

MUCHACHO para limpieza de farmacia, se necesita, Provincias Unidas 1134.

MUCHACHOS prácticos en despensa se precisan, ... 380.

MOZO joven ... se precisa, buenas referencias, Almirante Brown 1237 v12

MUCHACHO preciso para corralón, poco trabajo, 25 $ casa y comida, Colombres 1470.

MUCHACHOS para mensajeros de 14 a 16 años, argentinos, se necesitan 20 sueldo inicial $ 1.20 por día de 8 horas más adicionales. Presentarse acompañados del padre o madre y libreta de trabajo a la Administración Mensajeros de la Capital, calle B. Mitre 1..5 (2o. piso).

NECESITO aprendiza adelantada modista, Juncal ...

NECESITO pantalonera de medida, con muestra, sastrería, C. Pellegrini 341.

NECESITO empaquetadoras prácticas en azúcar Chile 1818

NECESITO corredor para un artículo especial, para almacenes al por mayor, presentarse de 1 a 14, Perú 334, J. Liebling. v13

OFICIAL peluquero preciso, bueno, con comida, Lima 786.

OFICIAL medio carpintero y lustrador, taller de pianos, Sarmiento 1346.

OFICIAL peluquero, competente, necesito, Thames 2312

OFICIAL peluquero se precisa, competente, 90 arriba o com. Suárez 616.

OFICIAL peluquero competente necesito por mes, $ 100; Necochea 1117.

OFICIAL peluquero preciso, Cerrito 520

OFICIALES herreros y medio se precisan, Lima 711, al fondo.

OFICIALES 1/2 peluquero por mes, prec. 2, $ 70 y propinas. Pavón 2792.

OFICIAL carpintero para cajones fúnebres se necesita, Soler No. 3645. v12

OFICIAL y un medio sastre preciso, calle Belgrano 2483.

OFICIAL sombrerero, ofréc., neg. o sombrerería, s. pretens., Perú 1760, Dto. 4.

OFICIAL peluquero preciso 70 $, almuerzo, propinas. Liniers 1891.

OFICIAL o medio peluquero por mes, se precisa; Belgrano 3214.

OFICIALAS planchadoras se precisan, Sarmiento 1932.

OFICIAL sastre y ayudanta competente, se precisan, Perú 688.

OFICIALAS para sacos finos de hombre, buen sueldo, preciso. Alberti 924.

OFICIAL peluquero preciso, 90 $, Güemes 3671.

OFICIAL peluquero preciso, Bernardo de Irigoyen 667

OFICIAL sastre con muestra muy fino, necesito, Bdo. de Irigoyen 427.

OJO! OFICIAL medio y aprendiz sastre se necesitan Aráoz 384. v12

OFICIALA pollerista se necesita que sea comp. y sepa prep. el trabajo, buen sueldo, trabajo todo el año, Tucumán 632.

OFICIAL peluquero necesito, sueldo 85 $. 10 por ciento y propinas; horario de 8 a 20; Serrano 2470, Palermo.

PONEPLIEGOS para minerva, se precisa; Sarmiento 2747.

PANTALONERA medio oficiala sastre, se precisa; Charcas 754.

PLANCHADORA 1/2 oficiala y aprendiza preciso; C. Pellegrini 885.

OFICIOS DIVERSOS PEDIDOS

PLANCHADORA buena camisera se precisa, Azcuénaga 845.

PLANCHADORAS, oficialas de camisas y cuellos, nec. pago bien; San Juan 1142.

PLANCHADORA, aprendiza adelantada, o 1/2 oficiala, se precisa; Perú 842.

PLANCHADORAS oficialas y 1/2 p. camisas de color se nec. S. Estero 154.

PEON se precisa, en casa de comercio Corrientes 678.

PLANCHADORA buena media oficiala, se necesita, Entre Ríos 1714.

PEONES prácticos para lustrar pisos precísanse, de 6 a 7; Moreno 2066.

PLANCHADORA competente p. toda clase ropa, necesito, Montevideo 1344. v12

PLANCHADORA buena oficiala se precisa; Ombú 749.

PEON o ayudante cocina, práctico restaurant, preciso, Córdoba 3328.

PLANCHADORA buena oficiala se necesita, Junín 1142, no hay chapa.

PLANCHADORA oficiala se necesita, calle Azcuénaga 852.

PLANCHADORA oficiala se necesita; Sarmiento 3843, altos.

PLANCHADORA oficiala se precisa; calle Uruguay 447.

PLANCHADORA para lavar y planchar, con cama, se precisa. Alsina 1450.

PEONCITO de 18 a 20 años preciso panadería, Azcuénaga 1173. v12

PLANCHADORA oficiala, trabajo seguido, Caseros 494.

PLANCHADORAS se necesitan para taller de ropa blanca, B. Mitre 1100.

PLANCHADORA 1/2 oficiala y aprendiza, necesito, Cangallo 2311, sala 2.

PLANCHADORA buena camisera, comida y buen sueldo, se precisa, Uruguay 131

PLANCHADORA se ofrece, rec., casa familia, con cama, Constitución 1348.

PLANCHADORAS oficialas y 1/2 oficialas, necesito, no hay letrero, Reconquista 490

PLANCHADORA oficiala y aprendiza precisa, Moreno 2132.

PLANCHADORA aprendiza adelantada, necesito, Esmeralda 621.

PONEPLIEGOS de minerva, competente, necesito, Moreno 1115.

PLANCHADORA oficiala se precisa, Río Janeiro 136.

PLANCHADORA aprendiza adelantada, necesito, Charcas 844, depto. 13.

PEONES 2, preciso fábrica, Canalejas número 750.

PLANCHADORA medio oficiala y aprendiza adel., necesito, Perú 1092.

PLANCHADORA oficiala camisera se precisa; Tucumán 658.

PEON práctico, recomendado, se necesita, C. Pellegrini 440.

PINTOR para autos necesito. Bustamante 2642

PRECISO chico para repartir prospectos, 10 a 13 años. J. E. Uriburu 61.

PLANCHADORA aprendiza se necesita, General Paz 2393, se paga.

PLANCHADORA buena oficiala se necesita, Corrientes 557, Dpto. 13.

PEON para hospedaje necesito, práctico, con cédula, México 515.

PEON práctico para chanchería, preciso, Atacama 160. v12

PLANCHADORA necesito oficiala y medio, buen sueldo, Cerrito 1168.

PONEPLIEGOS de pedal imprimir, muy competente, ... Venezuela 1101.

PRETINERAS de calzoncillos, se necesitan, con muestra, Sarmiento 516. v11

PEON práctico en la crianza de cerdos, puede presentarse en la calle Tacuarí 743, de 10 a 12.

PLANCHADORAS ... de camisas y oficialas para casa de señora se precisan, Uruguay 4..

PEON quintero necesito, práctico, para estancia, ... 25 de Mayo 140.

PEON quintero práctico arado mancera necesítase, 40 $, buena casa, comida, a 40 minutos Retiro. México 474, dto. 7, de 11.30 a 12.30.

PEON se precisa, de edad, para limpieza en fábrica, ... sueldo para empezar $ 60, casa y comida, inútil presentarse sin buenos informes de 11 a 13. Av. Forest número 1..1.

ROPISTA y armador de bromuros competente, necesito, Sáenz Peña 1667.

REPRESENTANTES bien relacionados se necesitan en el interior para artículo fácil venta, Patricios 116, M. Carreño, Buenos Aires.

PEON, hombre formal que entienda algo de pintura, carpintería, albañilería, para cuidar casas se precisa, por carta J. R., Rivadavia 2640.

REPARTIDOR para casa de vinos, que conozca su oficio, inútil presentarse sin recomendaciones que acrediten sus buenos antecedentes; B. Mitre 2148.

REPRESENTANTES activos, para asunto de actualidad se necesitan en todas las ciudades y pueblos del interior. Buen sueldo y comisión. Escribir dando referencias a F. A., Bmé. Mitre 742, Bs. Aires. v12

SE NECESITA un muchacho de 13 a 14 años para lechería, Cramer 2002.

SE NECESITAN 30 empaquetadoras prácticas en azúcar, Chile 1820

SE PRECISAN oficiales muebleros, prácticos, Pujol 677.

SE NECESITA un lavacopas práctico, Corrientes 2313.

SE NECESITA plomero que entienda de ..., Solís 2616.

SE PRECISAN envolvedoras de caramelos, prácticas, ... 733.

SEÑORITAS que sepan coser a máquina se necesitan Victoria 1425.

SE NECESITAN oficiales y 1/2 fabricantes de calzados, Maza 746.

SEÑORITAS prácticas para envolver caramelos, se necesitan, Salom 648.

SE NECESITA muchacho 14 a 16 años ... C. Pellegrini ...

SE NECESITAN muchachas prácticas para envolver caramelos, 723 Salguero

SE NECESITAN ... peones, muchachos y muchachas. Cevallos 351.

SE NECESITA un albañil competente, calle Esmeralda 1263.

SEÑORITAS y señoras, buena presencia, ... arte cinemat. Tucumán 560.

SEÑORITA seria ofrécese para matrimonio ... señoras solas. Teléf. 52.4 Libertad

SE NECESITA un clasificador de plumas de avestruz, Oruro 1532. v11

SE NECESITA dependiente de mostrador de pastelería, de 18 a 19 años, competente, con ref., Cerrito 158.

SE NECESITA carpintero capataz, competente en su ramo y con certificados ... Dirigirse a B. Mitre 575.

SE BUSCA hombre práctico para limpieza de garage particular y varios. Tratar ... 530, Bmé. Mitre 575.

SEÑORITAS para toda clase de costuras se precisan para trab. en taller, Constitución 2841. v1.

SE NECESITA un maquinista que atienda máquinas de hacer polvo de ... calle Suárez 756.

SE NECESITA planchadora de camisas medio oficiala, calle Santa Fe 1775, horario 8 horas.

TALLER de empaquetado de azúcar precisa muchachas prácticas. Chile 1818.

TONELERO en madera, se precisa, 1/2 oficial, Andonegui 2534. v12

TIPOGRAFO medio oficial que entienda de minerva necesito, Independencia 4120

TONELERO se necesita, calle Inclán número 2268. v13

VISTERAS de camisas para taller eléctrico, se precisan, Moreno 1631.

VENDEDORA se necesita, Cerrito 554

VENDEDORA buena se necesita casa de ropa blanca, Suipacha 168, presentarse de 13 a 14.

ZAPATERO ayudante armador, se necesita, Medrano 276.

ZAPATERO para Bahía Blanca, preciso, Cevallos 651.

ZAPATERO oficial y medio oficial preciso, Av. Mitre 1530, Avellaneda.

ZAPATERO desformador de hombre se necesita, Corrientes 3617.

ZAPATEROS, preciso empleado empaque que sepa arreglar charol, Belgrano 1977

ZAPATEROS, sueleros p. eras, clavado, taco postizo, necesito, Lavalleja 854.

ZAPATERO maq. taquero, asentar pestaña y pasador de llaje nec., Agrelo 3610.

ZAPATERO activo, comp. compost. fina, preciso pago bien, Cadiz 1715.

ZAPATERO oficial desformador necesito Luis XV, Medrano 745.

ZAPATEROS señora, clavado, necesita ... Tarija 3900.

ZAPATERO, armador de hombre y señora de niño, se precisa; Garay 2476

ZAPATEROS de hombre, necesito, Estados Unidos 2317.

ZAPATERO, oficial o 1/2, de cosido, y compostura, preciso; Bmé. Mitre 1696.

ZAPATEROS de Luis XV cosido y clavado y niña preciso, Terrero 965.

ZAPATERO, armador y emplantillador, cosido a mano, preciso, Aráoz 1320

ZAPATEROS preparadores p. m. Blak y taqueros preciso. Alsina 1443.

ZAPATERO preciso armador L. XV, trabajo garant. todo año, Corrientes 3032

ZAPATEROS preparadores, se necesitan. Gazcón 660.

ZAPATERO maquinista, asentador de suela, se necesita, Gazcón 660.

ZAPATERO para nuevo y compostura, preciso; Venezuela 1513.

ZAPATEROS de todas clases necesito, Brasil 1359.

ZAPATEROS, preciso, suelero, taquero, armad. homb. y señ. Tucumán 2428. Landa v12

ZAPATERO maquinista, para lambrar tapa firmes y marcar punteado, se necesita, Gazcón 660.

ZAPATEROS para niña y señora clavado y cosido y uno para todo trabajo necesito, Avda. La Plata 1379.

OFICIOS DIVERSOS PEDIDOS

ZAPATEROS para clavado de criatura preciso, Thompson 153.

ZAPATERO nec. desformador a mano de hombre, mucho trabajo; Independencia número 2931. v12

ZAPATERO que sepa tomar medidas, arreglar hormas para señoras, se prefiere hombre joven, se precisa; Corrientes 700. v12

OFICIOS DIVERSOS OFRECIDOS

AYUDANTE escritorio ofréc., refer. super. J. A. A., Sgo. del Estero 367. v13

AYUDANTE confitero comp., ofr.; dir. Juan González, Gurruchaga 875. v13

ALBAÑIL buen oficial se of. toda clase de trabajos, E. Unidos 1629. v12

A COMISION LLEVARIA ARTICULOS fácil venta, salgo a la campaña, ofertas carta a D. García, Bustamante 1180. v11

CARPINTERO oficial compet., ofréc., todo trab. sin pretens., Cevallos 743.

CARPINTERO, ofrécese, banco, herram., colocación puertas, pisos, refacción general, barato, 24 de Noviembre 71.

DEPENDIENTE, 22 años, se ofrece para tienda o almacén; B. Mitre 1294, V. O.

ENCARGADO escalerista se ofrece, Cabrera 3478. v12

EMPLEADO, ofréc., con buenos informes y garantía, con práctica en banco, escritorios y en haciendas; carta. a "Empleado J.", Maipú 450. v12

FOTOGRAFO ofrécese, va a domicilio a cualquier sitio y concluye trabajos de aficionados, P. B., Bmé. Mitre 3174.

GERENTE para establecimiento agrícola-ganadero, muchos años de práctica en país y extranjero, referencias inmejorables de establecimientos y bancarios y garantía, desearía dirigir estancia, ofertas por carta a S. K., Piedras 645. v13

HOMBRE español se ofrece cuidar animales en cabaña, Bolívar 738.

JAPONES se ofrece, peón de jardín y quintero, M. S., Patricios 19. v12

JOVEN, anda en bicicleta ofrécese para repartidor o cobrador; Pozos 326.

JOVEN se ofrece para negocio o cualquier trabajo, carta Ayacucho 327.

JOVEN p. escritorio, máq. y algo inglés, se ofrece, de noche, Malabia 635. v12

JOVEN 20 años, se ofrece, para casa de comercio, s. pretensiones, Bolívar 766.

JAPONES se ofrece peón de jardinero y quintero, graduado en la escuela de agricultura del Japón; H. P., Patricios 19.

JOVEN se ofrece para campo; maneja auto y máquinas agrícolas, Muty, calle Juncal 2986.

JOVEN se ofrece como ayudante de escritorio, escribe a máquina, Cangallo número 1219. v12

JOVEN se ofrece de tarde solamente para escritorio, escribe a máquina, México 3428, depto. 7.

JARDINERO muy competente se ofrece, ... Mendoza 1360. v11

JOVEN de 17 años se ofrece, sabiendo escribir a máquina, para escritorio o comercio, ciudad o campo. Teléfono 6073 Juncal, C. Pellegrini 1164.

JOVEN español se ofrece con recomendaciones, casa mayorista de comercio o escritorios, escribe, lee y contabilidad correctamente, p. carta o personalmente a J. ... C. Brandsen 1592, p. 1. v12

JOVEN ..., de buena presencia ... escribe a máquina y algo inglés ... en casa de comercio, P. T., Ferreira 1273. v12

JOVEN se ofrece, con certificados, sabe leer y escribir bien, bastante activo para cualquier trabajo; Lavalle 976, de 9 a 12, sabe de mecánico y hablar bien por teléfono.

MUCHACHO se ofrece, almacén o lechería, algo práct. 17 años. Tarija 3888 v12

MOZO joven para fonda o restaurant, se ofrece. Pozos 126.

MODISTA, buena medio oficiala se ofrece. Junín 1297.

MUCHACHO lavacopas o peoncito, práctico, se ofrece. Tucumán 1637

MUCHACHO se ofrece para lechería. Salta 1127

MEDIO oficial de vestidos de señora, ofrece, Tucumán 1036. v13

MUCHACHO de 18 años, se ofrece, cualquier trabajo, sabe leer y escribir, Avenida de Mayo 695, cuarto piso.

OFICIAL pastelero para la campaña, se ofrece, Uruguay 409. v12

OJO, SE OFRECE cafetero, por carta o personalmente, Córdoba 982, M. H.

PEON italiano, práctico, se ofrece, calle Sarmiento 1113. v13

PLANCHADORA se ofrece, para casa de familia, ... Victoria 1742

PEON se ofrece cualquier trabajo ciudad o campo. Buena recom., Belgrano 1408.

PINTOR oficial comp. de lleo, ofrécese, ciudad o campo, J. H., Venezuela 1278. v12

QUINTERO jardinero, para el campo, se ofrece, Salta 1931.

QUINTERO jardinero, arboricultor, solo, cuidado estancia, se ofr. Falucho 1152 v13

SE OFRECE repartidor en cualquier ramo con confianza, San Juan 3268.

SE OFRECE joven español, lavacopas, Esmeralda 663.

SE OFRECE joven de 16 años, aprendiz tapicero, 25 de Mayo 671.

SE OFRECEN 2 muchachos, uno de 11 y el otro de 17 años, como para almacén ferretería y tienda, calle Sarmiento 2096. v11

TIPOGRAFO fabricant. de sellos de goma, se ofrece, Venezuela 1187. v11

TECNICO práctico fabricación telas ... y anexos, el máximo producción, ofréc. Jorge Newbery 3264 J. J. G. v12

VIAJANTE con auto acepta corretajes para la ..., Santa Fe por carta, ... Agüero 777, Elina.

SERVICIO DOMESTICO PEDIDO

AMA se necesita para criar en casa del niño, leche de 8 a 12 meses, presentarse con certificados y el niño a la calle Ituzaingó núm. 2338. v11

COCINERA, se necesita, calle Mitre 2562 (Cabildo al 500). v11

COCINERA se necesita, recomendada, sueldo $ 50 tratar Díaz Vélez 4..7. v11

COCINERA se precisa para corta familia, sueldo 50 $, Zabala 1... v11

COCINERA sencilla, española bien recomendada, se necesita, ... v11

COCINERA sencilla y otros quehaceres precisa, casa pens., Bulnes 1741.

COCINERA y otros quehaceres, se necesita, b. sueldo, las infs. Jaramillo 2645.

COCINERA con cama, recomendada preciso, Pampa 2768, por la mañana

COCINERA se precisa, Charcas ...

COCINERA y otros quehaceres, con recomendaciones, necesito, Pozos 131.

COCINERA joven, entendida, preciso; Rivadavia 5638, recom. y b. sueldo. v12

COCINERO se precisa para ... Independencia 4199.

COCINERA se necesita Perú 811.

COCINERA de profesión se necesita, Córdoba 487, 2.o derecha.

COCINERA para corta familia se necesita, buen sueldo, Córdoba 2111.

COCINERA formal para matrimonio solo, se precisa; Azcuénaga 1...

COCINERA y otros quehaceres se necesita con cama, Victoria 2061.

COCINERA, cocina sencilla, corta flia., se precisa, Rivadavia 2..0

COCINERA o sirvienta, con cama, se paga buen sueldo, Rivadavia ...

CHICA o mujer necesito, poco trabajo, pequeño sueldo, Alvarez 216.

COCINERA para cocina sencilla ... se necesita, Rivadavia 3456.

COCINERA sencilla, con recom., necesítase, Cangallo 2384.

COCINERA con cama, necesítase recomend., 60 $, Sgo. del Estero 660.

COCINERA, necesito, Pozos número 126, 4o. piso, derecha.

CHICA de 14 años, 15 $ y ... hay sirvienta, Brasil 1351.

COCINERA con cama y otros quehaceres se necesita, Córdoba 1448. v12

COCINERA, se precisa, calle Ayacucho número 30.

COCINERA con cama, recomendada, y otros quehac., preciso, 50 $. French 2325

COCINERA, otros quehaceres, ... Libertad 216, tratar después de ...

COCINERA con retiro, necesito, que sepa su oficio, Córdoba 3009.

CHICA DE 14 años, para ayudar quehac., ... 582, depto. c.

CON RETIRO sirvienta formal que sepa cocinar; Viamonte 382, depto. 6.

COCINERA comp. necesito, para 2 personas, Uruguay 955, de 10 a 12.

COCINERA para familia, con cama preciso; Chacabuco 738.

COCINERA y otros quehaceres, competente, se necesita, Salta 989.

COCINERA, con retiro, se precisa, con informes, 10 a 12, Venezuela 728, 2.o p.

COCINERA se precisa, comp., corta flia., buen sueldo, Moreno 1263.

COCINERA se necesita, Pino 2535.

COCINERA sencilla y mucama se nec. corta flia, b. sueldo; Olazábal 4035

COCINERA sencilla se precisa, Brasil número 877.

COCINERA se necesita, cocina sencilla, Victoria 4128.

CHICA de 12 a 14 años, para ayudar en quehaceres corta familia, necesito, México 684, sueldo 30 a 35 $.

COCINERA para cocina sencilla, se precisa con cama; Bdo. de Irigoyen 1641 sueldo $ 50.

CHICA 12 a 14 años preciso, ayudar quehac. matrimonio solo, trato y sueldo bueno, Tucumán 1585.

COCINERA y otros quehaceres para matrimonio solo se necesita, Lima 733, tratar de 10 a 15.

SERVICIO DOMESTICO PEDIDO

COCINERA con buenos informes y con cama, necesítase, Charcas 1638. v12

COCINERA y otros quehaceres se necesita con cama; Chacabuco 422, 2o. piso.

COCINERA de profesión y aseada se necesita, inútil presentarse sin buenas recomendaciones, de 10 a 12 y de 14 a 18; Bmé. Mitre 1480.

COCINERA comp., corta flia., solamente quehaceres de cocina, bien recom., se precisa, se da cama; Libertad 567, sueldo $ 70; tratar de 9 a 11.

LAVANDERA planchadora, con cama, se precisa; Libertad 818. v12

LAVANDERA un día semana necesito, Díaz Vélez 4071

LAVANDERA se precisa, Cerrito 320, 3o., izquierda.

LAVANDERA para lavar en su casa necesito, Humboldt 2272, Palermo.

LAVANDERA práctica para restaurant, se necesita: Venezuela 946.

LAVANDERA se precisa, calle Curapaligüe ..58

LAVANDERA se precisa, por 1/2 días, J. E. Uriburu 1129.

LAVANDERA en su casa por docena, precisa, Caseros 494.

LAVANDERA y aprendiza planchadora, se necesita, Salguero 2206.

LAVANDERA por mes, se precisa, Montevideo 1559.

LAVANDERA práctica preciso, Thicahuano ...

LAVANDERA para taller se necesita, calle Ayacucho 327.

LAVANDERA competente para taller necesítase, Perú 842.

LAVANDERA y otro quehacer por mes, ..., sueldo 50 $. Lavalle 988.

LAVANDERA preciso, por la tarde, Azcuénaga núm. 708.

LAVANDERA necesito, inútil presentarse si no conoce bien su oficio, para importante taller; B. Mitre 1689.

MUCHACHA 16 a 18 años, sola, preciso, p. matr., c. Brandsen 1174, dto. 4. v11

MUCAMA general, se necesita, calle Junín 1769. v11

MUCHACHA de 14 a 18 años para ayudar, sueldo y comida, Sáenz Peña 320. v12

MUCHACHA se necesita para el cuidado de un niño; Bolívar 622. v11

MUCAMA práctica, sin planchar, necesito, sueldo $ 50, Humberto I 1508. v11

MUCHACHO para todo trabajo, se necesita, Alm. Brown 899.

MUJER formal que entienda de cocina, sueldo $ 50; Rivadavia 6732.

MUCHACHA para ayudar a los quehaceres se nec., Pedernera 148, Flores.

MUCHACHA preciso, todo trabajo, con ... y cama, 40 $; Rivadavia 5021.

MUCAMA general, con recomendaciones, sueldo 60 $, preciso, Rivadavia 6715.

MUJER p. ayudar 1/2 días, quehaceres, necesito, B. Mitre 1359.

MUCHACHA 12 a 14 años, necesita ..., Carlos Calvo 1702.

MUCHACHA se necesita, pocos quehaceres, Venezuela 2145.

MUCAMO con certificado, preciso; Cangallo 1762, 2o. piso. Dto. 9.

MUCAMA competente se necesita, corta ..., Arcos 1729, Belgrano.

MUCHACHO para limpieza, preciso; Cangallo 2..2

MUCHACHA p. quehac., adentro, b. sueldo, necesito, Teodoro García 2363, Belg.

MUCAMA recomendada se necesita, para ... y dormitorios, O'Higgins 1823, v12

MUCAMA se precisa, práctica, Charcas 2..1

MUCHACHA se necesita para todo quehacer, México 769.

MUCHACHO, limp., mand., de 16 a 17 años prec., Santa Fe 3034, 30 $.

MUCHACHO presentado por sus padres preciso, ... Palermo.

MUCAMO y sirvienta, se precisan; San Juan 1819.

MUCHACHA recom. p. serv. corta flia. ..., necesito, Cochabamba 2356 2o

MUJER que entienda bien de cocina, sin retiro, se necesita, Perú 764.

MUCHACHA se necesita para matrimonio solo, Talcahuano 342, dpto. 20.

MUCAMA, se precisa, buena presencia, corta flia, buen sueldo; Moreno 1263.

MUCHACHA entienda algo cocina, matrimonio solo, preciso, Gurruchaga 1441

MUCAMA argentina, se precisa; Yapeyú 80, sueldo 55 pesos.

MUCHACHA se precisa para cuidar un niño, Laprida 1219.

MUCHACHA, servicio corta familia, se necesita, poco trabajo, Rivera 123.

MUCAMA general necesítase con recomendación, Balcarce 376.

MUCHACHA o muchacho de 11 a 12 años necesito, ... 328, Flores

MUCHACHA ayuda quehaceres matrimonio solo, preciso, C. Pellegrini 915.

MUJER para todo servicio, se precisa. Estados Unidos 1826.

MUCHACHA de 15 a 18 años, necesítase, para matrimonio, Gazcón 258.

MUCAMA para casa de pensión, necesito, Rivadavia 1186.

MUCHACHA para todo trabajo, necesito, Rivadavia 1186.

MUCAMA para pequeña pensión, preciso urgente, Corrientes 2006.

MUCAMO práctico, para pensión, preciso, recomendado, Corrientes 2006.

MUCHACHA precisa flia. francesa, para mand. ... $ 25 ..., com., Libertad 236

MUCAMA general, se precisa en Bmé. Mitre 1...

MUCAMA recomendada, para poca familia, preciso B. Mitre 2018.

MUCHACHA formal, se necesita, hay niños, sueldo 40, Ombú 486. v12

MUCHACHA o chica para cuidar un nene, se precisa, ... (Flores)

MUCHACHA sirvienta preciso, Fray Cayetano ..., plaza Flores.

MUCAMA general, precisa matrimonio; ...

MUCHACHA se necesita formal, sin cama, poco trabajo, Cevallos 133

MUCHACHA 12 a 14 años, preciso, para matrimonio solo, Victoria 1678, d. 18, 5º

MUCAMA o adentro, argentina, que sepa coser y zurcir ... Belgrano 3918

MUCHACHA 14 a 16 años se prec. para ..., solo, Nicaragua 4929, Dpto. 8.

MUCHACHA necesito con recom. y carnet, San Juan 2343, 3o. piso, derecha.

MATRIMONIO necesito para todo trab., ... Esmeralda ... v12

MUCAMA niñera necesito, tratar de 10 a 12, Callao 67, 3o.

MUCHACHA joven, recomendada, para ... se necesita, Paraná 1033.

MUCHACHO de 16 años, para limpieza, se necesita, Santa Fe 2919. v12

MUCHACHA para matrimonio solo, se necesita, Guatemala 1213.

MUCHACHO recomendado, 17 a 19 años, preciso, Las Heras ... v1.

MUCHACHA de 16 años se necesita, Gral. Hornos 1611

MUCAMA general, que lave y ayude a cuidar enfermo, preciso, Ayacucho 1462

MUCAMA general recomendada se necesita, ... al 2176, a las 12 tratar.

MUCHACHA joven se precisa, Santa Fe número 3202

MUCHACHA formal necesito para matrimonio solo, Tucumán 2888

MUCHACHA p. ayudar quehaceres domésticos, se precisa; Sarmiento 1531.

MUCHACHA de 15 a 18 años se precisa, Victoria 1222, Dpto. 8.

MUCAMA general aseada, bien recomend., necesítase, sueldo 50 $. ... 2723.

MUCHACHO, 18 a 20 años, limpieza comida y otros queh. preciso, Sta. Fe 1638

MUCAMA general, recomendada, se necesita, Juncal 2176

MUCHACHITA para quehaceres de casa, se precisa, Venezuela 1246. v13

MUCHACHA para corta familia se precisa, Liniers 568.

MUCHACHA de 12 a 13 años, necesito; p. matrimonio solo, Cevallos 457.

MUCAMA general recomendada, necesito, Belgrano 762.

MUCAMA recomendada se precisa, calle Ayacucho 129, 4o. piso, A. v13

MUCHACHA joven se precisa, por medio día, Bmé. Mitre 2061.

MUCHACHA se precisa, para matrimonio, Rivadavia 8921.

MUCHACHO presentado por sus padres, se necesita; Belgrano 1092.

MUCHACHA se necesita para trabajo liviano, Paraná 537. v12

MUCAMA para poca familia, sueldo 40 $, preciso, Uruguay 18.

MUCHACHA se precisa, casa chica, sueldo 30 $, Libertad 164.

MUCHACHO de 12 a 14 años se necesita para limpieza, Viamonte 2055.

MUCHACHA para ayudar quehaceres casa sencilla, Corrientes 525.

MUCHACHA preciso, buen sueldo, matrimonio solo, Gurruchaga 2348.

MUCHACHA de 12 a 14 años, preciso; Cabrera 3284.

MUCHACHO 13 a 14 años se necesita, Libertad 1164. v13

MUCAMA general, con recomendaciones, se precisa; Victoria 2261.

MUCHACHA 15 años, prec. por sus padres, ayudar queh., nec. Arenales 993. v13

MUCAMA para corta familia, con buenos informes, se necesita; Gral. Paz ..., Belgrano. v11

MUCHACHA de 14 a 16 años, para ayudar quehaceres, se precisa. Calle Salguero 3077. v13

MUCHACHA joven, se precisa, que entienda algo de cocina, corta familia; buen sueldo; Cangallo 774. v13

MUCHACHA que entienda cocina y otros quehaceres, se precisa. Cerrito 116, piso 3o., sueldo $ 50. v13

SERVICIO DOMESTICO PEDIDO

MUCHACHA para ayudar quehaceres corta flia., preciso, Serrano 2287, Palermo.

MUCHACHO de 14 a 15 años, para limpieza y mandados, se necesita, calle Garay 2472.

MUCAMA o sirvienta conf., sepa arreglo habitaciones y mesas, en casa pensión familiar; Pueyrredón 312, piso 1o.

MATRIMONIO, cocinera y mucamo, rec., se necesita, para el campo, calle Córdoba número 2810.

MUCHACHA o chica, para cuidar un nene, se precisa. Ocurrir después de las 9, Corrientes 2791. Dpto. 10. v12

MUCAMA necesítase para matrimonio se prefiere francesa o argentina con informes $ 60, Laprida 958.

MUJER se necesita para quehaceres en casa de poca familia, calle Salta No. 197, 2o. piso, derecha.

MUCHACHA asoada, para todo trabajo de corta familia se necesita; Serrano 2413, 1o. derecha, plaza Italia.

MUCHACHA se necesita para ayudar a los quehaceres de 2 personas. Perú 372, 2.er piso, depto. E.

MUCHACHA para todo trabajo de matr. solo necesito en Lomas de Zamora, Balcarce 356, a 3 cuadras de la estación.

MUCHACHA joven presentada por su familia, se precisa, en casa de matrimonio, Rivadavia 1012, 2r. piso.

MUCHACHA de 15 años, se precisa poco trabajo. Despensa La Juventud, Herrera 1197, Buenos Aires. v13

MUCAMO para patios preciso, recomendado, sueldo 50, tratar de 9 a 12, Paraná 1231.

MUCHACHA o sirvienta joven se necesita para matrimonio y una nena, sueldo $ 35; Cevallos 528.

MUCHACHO para mandados se necesita, B. Mitre 2457, es menester viva no muy distante.

MUCAMA que sepa servir la mesa, necesítase con cama y recomendaciones, 60 $. Sgo. del Estero 960.

MUCHACHA, se necesita, que entienda cocina, matrimonio solo, con retiro; Balcarce 1360. v13

MUCHACHO mayor de 15 años para limpieza y mandados, presentado por sus padres, que sea práctico en las calles, $ 1 por día; Garay 215.

MATRIMONIO italiano, sin hijos, quintero-jardinero y cocinera, ambos competentes y recomendados, se necesitan para Temperley. Presentarse después de las 10 en Buenos Aires, calle Arenales No. 1662.

NECESITO sirvienta todo trabajo con cama $ 50, Pampa 2345, Belgrano.

NECESITO cocinera, mucama y niñera costurera, E. Ríos 187, piso 2o.

NECESITO mucama general, para casa de pensión, Sarmiento 1224.

NECESITO mucama con buenas referencias, tratar Santa Fe 1868, 5o. piso, de 8 a 10 y de 13 a 14.

NISERA formal y cocinera sencilla, recomendadas, se necesitan; sueldo 60 $ cad auna; Cerrito 858.

NECESITO chica de 13 a 14 años para la pequeña ayuda de matr. solo, buen trato, buen sueldo, presentarse de 10 en adelante, Sarmiento 2611. Dto. 1.

PEON de cocina se necesita, Pedro Goyena 1508. v12

PEON, limpieza y cocina, necesito, práctico, con réd., p. hotel, Alsina 894.

PEON DE COCINA SE NECESITA; CANGALLO 1023.

PRECISASE Sra. formal, con cama, todo trabajo 2 pers., Rincón 1186, d. 30. v12

PORTERO para biógrafo se precisa, tratar Chacabuco 968, de 11 a 12.

PEON DE COCINA, se necesita; Cangallo 2800. v12

PRECISO sirvienta buena, trabajadora, p. muy cort. flia., Pozos 47, Depart. 7.

PEON de cocina, práctico, se precisa; Cangallo 3502.

PRECISO sirvienta para matrimonio, Deán Funes 1871.

PERSONA de confianza para arreglar departamento por la tarde, sueldo 35 $, Azcuénaga 1084, Dto. 4.

PRECISO muchacho o nena, 12 años o sirvienta para ayudar quehaceres casa chica, Zapiola Alberti 329.

PRECISO sirvienta para corta familia de 3 personas, casa chica, tratar de 12 a 13, Bogotá 3025, Flores.

SIRVIENTA p. matrimonio, que sepa de cocina, rec., preciso, Chacabuco 75.

SIRVIENTA que entienda algo de cocina para pers. mayores, Rincón 1239. v12

SIRVIENTA que entienda de cocina, sueldo 50 $, necesito, Thames 2192.

SIRVIENTA se necesita, Zapiola número 1759.

SIRVIENTA que sepa algo cocina, necesito, Freire 2727.

SIRVIENTA que sepa algo cocina, necesita, Cabildo 2070.

SIRVIENTA corta familia se necesita, Río Bamba 1257.

SRA. p. trab. domés. interna, 70 $, otra 1/2 día, $ 40, sepan coser, Pellegrini 623

SIRVIENTA se precisa, B. Mitre 766, 2o. derecha.

SIRVIENTA que ent. de coc. prec., con retiro, Cangallo 1252, piso 1o., dep. 2.

SE NECESITA muchacha con cama, Sarmiento 1084.

SIRVIENTA joven precisa matrimonio solo, Parco 56.

SE NECESITA una mujer por horas; Suipacha 829, 5o. piso, izquierda.

SE NECESITA sirvienta que sepa cocinar, Esmeralda 947, dep. 2. v12

SIRVIENTA se precisa, todo trabajo, 45 pesos, Corrientes 3906.

SIRVIENTA necesito, todo trabajo, menos cocina, Bulnes 749.

SIRVIENTA necesito para matrimonio sin hijos, Sarmiento 1410 p. 2o.

SIRVIENTA que entienda de cocina, se necesita, Arenales 2430.

SIRVIENTA que entienda de cocina, $ 55, preciso, Charcas 3670.

SIRVIENTA que entienda de cocina se precisa, Catamarca 523.

SIRVIENTA se precisa para trabajos domésticos corta familia, Belgrano 924.

SIRVIENTA que sepa cocinar se necesita, Vidal 1933 (Belgrano). v12

SIRVIENTA todos quehaceres, se necesita, Sarandí 323.

SE NECESITA sirvienta, todo trabajo menos cocina; B. Mitre 1907, 2o. piso

SEÑORA para lavandera preciso para Restaurant, Lima 1856.

SIRVIENTA se precisa, Libertad 437.

SIRVIENTA se precisa, para Lomas, tratar San Juan 766.

SE PRECISA sirvienta, para quehaceres, sin cama, Venezuela 767, Dto. 8. v12

SIRVIENTA preciso, con buenos informes, Piedras 457.

SE NECESITA sirvienta, con retiro, Entre Ríos 1117.

SIRVIENTA que entienda cocina, sueldo $ 60, preciso, Vicente López 1860.

SE NECESITA sirvienta por medio día, Carlos Calvo 1317.

SE NECESITA sirvienta joven; Tucumán Nro. 1089. v12

SE PRECISA sirvienta, matrimonio solo; Azcuénaga 1517.

SIRVIENTA se necesita, que sepa cocinar, San Juan 3655.

SIRVIENTA joven, para todo trabajo, preciso: Bmé. Mitre 1392. Dto. D.

SIRVIENTA para la cocina buen sueldo se precisa, Carabobo 350. v12

SIRVIENTA se precisa, Rivadavia 1657.

SIRVIENTA se necesita para corta familia a $ 60, Bolívar 591.

SIRVIENTA para corta familia, se precisa, Pedernera 531, Flores.

SRA. cocina y quehacer casa negocio, preciso, R. L. Falcón 3402, Flores.

SIRVIENTA que sepa cocinar, se paga b. sdo., Yerbal 592, Caballito, 10 en adel.

SIRVIENTA necesito, que entienda en cocina, para matrimonio; Larrea 231.

SIRVIENTA se necesita para matrimonio solo, Maza 1737. v12

SE PRECISA cocinera, cocina sencilla, c. cama, Carabobo 61, Flores, 6o 1.

SE NECESITA una sirvienta para casa modista; Daniel Cerri 1432, Barr. v12

SE PRECISA mucama, sepa planchar, Carabobo 81, Flores, 50 pesos.

SIRVIENTA se precisa, corta familia, buen sueldo; Azcuénaga 586.

SIRVIENTA que ent. de cocina, se precisa, con cama; E. Ríos 1759.

SE NECESITA sirvienta, que entienda de cocina, Chile 2044. v12

SIRVIENTA para corta familia, todo servicio, necesito, suel. 40 $. Lima 1130.

SIRVIENTA, con retiro, se necesita para tres personas, San Juan 2810.

SIRVIENTA que entienda algo de cocina, se precisa; San Juan 849.

SE NECESITA lavandera 3 $ por día, con comida; Anchorena 41.

SIRVIENTA se necesita que entienda algo de cocina, Matheu 1730. v12

SIRVIENTA se precisa para todo trabajo, 24 de Noviembre 38.

SIRVIENTA que ent. algo de cocina necesítase, buen sueldo, Medrano 485.

SIRVIENTA con cama e informes se necesita, Sarmiento 1322.

SIRVIENTA o muchacha para todo trabajo necesito matrim., Libertad 26.

SE NECESITA sirvienta, con retiro, Estados Unidos 1691.

SIRVIENTA se precisa, menos cocina, Santa Fe 3202.

SIRVIENTA preciso para medio día, Lavalle 591.

SIRVIENTA que sepa cocinar necesito, con cama; Yerbal 2765, Flores.

SIRVIENTA o mujer mayor, para todo servicio se precisa, Entre Ríos 456. v12

SE NECESITA cocinera joven, con cama; tratar de 16 a 17; Alsina 1612.

SIRVIENTA, se necesita, poco trabajo; Humberto 1.o 2169.

SIRVIENTA para todo servicio se precisa, José E. Uriburu 176.

SIRVIENTA práctica, recomendada, por medio día necesito; México 2467.

SIRVIENTA necesito, y otra por medio día; Entre Ríos 1283.

SIRVIENTA se necesita, para todo trabajo, con cama; Carlos Pellegrini 358.

SIRVIENTA se necesita, se le admite con chica; Victoria 2512.

SIRVIENTA que entienda cocina necesito; sueldo 60 $. Independencia 2081.

SIRVIENTA que sepa lavar y planchar, con cama, necesito; Victoria 2064.

SIRVIENTA para cocina y lavado se necesita; Vidt 2052.

SIRVIENTA sin cama, se necesita; Vera 143 tratar de 11 en adelante.

SIRVIENTA se necesita; Montevideo número 1680.

SIRVIENTA se necesita; calle México número 2860.

SIRVIENTA que sepa algo de cocina, Malabia 2743. v12

SIRVIENTA con cama, corta flia., precisase; E. Unidos 1158, 2o. piso.

SIRVIENTA, se necesita, todo trabajo; Urquiza 1014.

SIRVIENTA, todo trabajo, ent. cocina, necesito; Medrano 632.

SIRVIENTA preciso, que entienda algo de cocina; Bolívar 1639.

SIRVIENTA, todo trabajo, precisan, $ 50; Avenida Incas 3176, Belgrano.

SIRVIENTA, se precisa. Sueldo $ 60; J. Jaurés 26, piso 1o.

SIRVIENTA para matrimonio, todo trabajo, se precisa; Santa Fe 1827.

SIRVIENTA, necesito, p. todo servicio, que sepa cocinar; Sadi Carnot 415.

SIRVIENTA se necesita, todo servicio, para matr., buen sueldo; San Juan 2340.

SEÑORA se necesita para todo trabajo, Bolívar 847.

SIRVIENTA que sepa cocinar necesita matr. solo, $ 60; Balcarce 621, dep. 8

SIRVIENTA joven, para matrimonio, se necesita, Reconquista 669.

SE PRECISA cocinera, tratar de 9 a 12, Lautaro 824.

SIRVIENTA trabajadora, se paga bien, se necesita; Bulnes 471. v12

SIRVIENTA se precisa, para ayuda doméstica, Rivadavia 8921.

SE NECESITA una ama de leche, calle Florida 635.

SIRVIENTA preciso cocina sencilla, corta fam., poco trabajo; Corrientes 3042.

SEÑORA de 45 años, con cédula de identidad, necesito; V. Gómez 3040, 10-12.

SIRVIENTA formal se necesita, sueldo 50 $; Sarmiento 1145.

SIRVIENTA sepa cocinar, para matrimonio necesito, Lavalle 1390, 4o. B.

SIRVIENTA que entienda algo de de cocina, sdo. 50 $, preciso, Maza 1145. v12

SIRVIENTA que entienda de cocina, precisa corta familia; Pozos 145.

SIRVIENTA para dos personas, se precisa, 50 $; Victoria 1642.

SE NECESITA mujer, limpieza medio día, Rivadavia 969, dep. 2.

SIRVIENTA se precisa para medios días Pueyrredón 281. v12

SIRVIENTA de 50 años, sin cama, se precisa, 60 $, Aguirre 179.

SE NECESITA sirvienta, buen sueldo, Carlos Calvo 1052.

SIRVIENTA italiana, que entienda de cocina, preciso, Cangallo 2158.

SIRVIENTA, de 12 a 18, sueldo $ 30, necesítase, Suipacha 170.

SIRVIENTA y cocinera con retiro preciso, Leandro N. Alem 1124, 6o. piso.

SIRVIENTA que sepa lavar y planchar se precisa, b. sueldo, Talcahuano 618.

SIRVIENTA, todo trabajo, que entienda cocina, sin retiro, necesito, Moreno 305

SIRVIENTA se necesita, Larrea 390, 1o izquierda.

SE NECESITA una sirvienta, para todo servicio menos cocinar, Tucumán 1772.

SIRVIENTA para ayudar a los quehaceres preciso, Luis María Campos 559.

SIRVIENTA para todo servicio de matrimonio, se necesita, Larrea 1388.

SIRVIENTA necesito, ayudar quehaceres poca fam., buen trato, Rivadavia 3386.

SIRVIENTA, se necesita; calle Bustamante 649. v12

SE NECESITA cocinera para cocina sencilla, sdo 50 $, c. cama, Venezuela 1318

SIRVIENTA que sepa algo de cocina, se necesita, Rivadavia 5973. v11

SIRVIENTA preciso 4 horas diarias 30 $, General Urquiza 2093.

SIRVIENTA para matrimonio solo se necesita, Avenida San Martín 1339.

SIRVIENTA se precisa, corta familia, recién llegada, Bogotá 71.

SIRVIENTA se necesita, de 8 a 16, buen sueldo, Convención 1503. v12

SIRVIENTA, entienda cocina, $ 60, corta familia; Avda. La Plata 1657.

SIRVIENTA se necesita, entienda algo de cocina, $ 50, Avellaneda 2106, Flores.

SIRVIENTA que sepa cocinar, se necesita, con retiro, Suárez 1201. v12

SIRVIENTA que entienda de cocina, se necesita, Solís 1246. v11

SIRVIENTA para todos quehaceres se neces. Av. Meeks 211, Lomas F.C.S. v11

SE ALQUILA sala grande, con balcones, Defensa 1150, tratar 1152. v11

SIRVIENTA que sepa cocinar, se necesita, buen sueldo, Córdoba 3584. v12

SE NECESITA sirvienta para todos quehaceres; Fco. Lacroze 3000. v11

SIRVIENTA para todo trabajo, necesito; Piedras 180, dto. 10, 5o. piso. v11

SIRVIENTA preciso, que entienda algo de cocina, Cochabamba 2275 v11

SIRVIENTA, se necesita, calle Cabrera número 3729. v11

SIRVIENTA para todo trabajo, se precisa, Triunvirato 891. v11

SIRVIENTA de mediana edad se necesita, todo trab. Independencia 409, d. A. v12

SIRVIENTA se necesita, para matrimonio, con 2 niños, Rivadavia 1916, Dto. O v12

SE NECESITA SIRVIENTA QUE SEPA cocinar para una corta familia de 20 a 25 años, Alsina 1207. v11

SIRVIENTA que sepa algo de cocina, para corta familia, necesito, Rioja número 193. v11

SE NECESITA muchacho o muchacha de 14 a 16 años, ayudar limpieza, matrimonio solo, Victoria 2712.

SIRVIENTA, matrimonio solo, todo trabajo, necesito, sueldo $ 50 a 60, Otamendi 90, 2o. piso, (altos, Rivadavia 4700.

SE PRECISA mujer formal para ayudar a cuidar persona mayor y demás quehaceres; R. L. Falcón 2608.

SEÑORITA joven cocinar y otros quehaceres. Buen trato y sueldo hay muc. Esparza 41 a 1½ c. Rivadavia 3300. v12

SIRVIENTA que sepa algo de cocina, para matrimonio solo, sueldo 45 $, necesito, Charcas 929, 2.o piso.

SIRVIENTA que entienda de cocina, necesito, hay mucama, tratar de 9 a 11, Belgrano 1930.

SIRVIENTA para ayudar quehaceres en casa de matrimonio, se necesita, Maipú 62, dto. B, piso primero.

SIRVIENTA que entienda algo de cocina, se necesita, con retiro, 60 $, Callao número 1064, 2o. piso.

SIRVIENTA para todo trabajo, se paga buen sueldo, Corrientes 1754, 1.er piso, depto. B.

SIRVIENTA joven para todo trabajo de personas mayores, Moreno 1443, departamento B.

SIRVIENTA para corta familia, necesito, que entienda cocina, de 50 a 55 $. Tucumán 1381, 2o. piso.

SIRVIENTA para corta familia, buen trato se necesita, Suipacha 827 (5o. piso Dpto. 12.)

SE NECESITA mucama, para habitaciones, para casa pensión, sin cama, Piedras 122.

SIRVIENTA joven se necesita en corta familia francesa, todo trabajo menos cocinar; Alsina 711, piso 1o., depto. B.

SIRVIENTA 1/2 día, para todos quehaceres matrimonio solo, sueldo 30 $, calle Rivadavia 2631, 3er. piso, de 9 a 17, nec.

SIRVIENTA que entienda de cocina, para el servicio de 3 personas se necesita, Cochabamba 2523.

SIRVIENTA que sepa algo de cocina se necesita para matrimonio, Blanco Encalada 4555. v12

SIRVIENTA cocina sencilla demás trabajos 50 pesos, preciso Avenida Incas 3176, Belgrano.

SIRVIENTA corta familia, sepa cocina, necesito; Lavalle 1710, depto. 3, después de las 10; sueldo pesos 60.

SIRVIENTA mayor de 45 años, con cédula, se necesita, tratar de 12 a 16, buen sueldo, Cochabamba 653.

SIRVIENTA joven que sepa cocina se necesita poca familia, Libertad 380, piso 1o. v12

SIRVIENTA que entienda de cocina, casa chica, buen sueldo, se necesita, calle San José 1678.

SIRVIENTA joven que entienda de cocina, con buenos informes, precisa matrimonio solo, buen sueldo, Av. Mitre 79, Avellaneda. Se atiende de 10 a las 20.

SIRVIENTA se necesita para matrimonio solo, todo trabajo y cocina, buenos informes, sueldo 40 a 45 $; tratar de 13 a 15; Pavón 1394, 1r. piso.

SE NECESITA sirvienta para todo trabajo de dos personas mayores, menos lavar y que entienda un poco de cocina, sin pretensiones, buen sueldo, 25 de Mayo 632, 1er. piso.

SE NECESITA PARA COMODORO RIvadavia, en familia inglesa, matrimonio como mucamo y cocinera; pasajes pagados. Dirigirse por carta con copias de referencias a Cía. Ferrocarrilera de Petróleo, Alsina 261. v14

SIRVIENTA asoada, con cama, que sepa bien de cocina, sueldo de 60 a 80 $, se precisa, Lima 474, dto. 7.

SIRVIENTA formal, para todo trabajo, se necesita; tratar Suipacha 995; tratar de 10 en adelante.

SERVICIO DOMESTICO OFRECIDO

AMA DE LECHE VASCA PRIMERIZA se ofrece, Lima 1885. v11

AMA de leche se ofrece, para criar en casa, Cochabamba 2337, pieza 13. v12

AMA joven, con leche de un mes, se ofrece Brasil 562.

AMA sin chico, con abundante leche y buena, de 50 días, se ofrece, Bompland 1046, Chacarita. v12

COCINERO italiano, práctico en fonda y restaurant, ofrécese; Cuba 2433.

COCINERA se ofrece, calle Charcas número 738.

COCINERA se ofrece, bien recomendada, Defensa 735.

COCINERA argentina se ofrece, con retiro, tratar Pueyrredón 1539.

COCINERA competente, se ofrece, pensión y particular; Pavón 1231.

CHICO de 11 años, ofrécese, sin pretensiones, San Juan 1990.

COCINERA se ofrece para corta familia con cama, Méjico 1367.

COCINERA joven se ofrece, que sabe su obligación, Montevideo 1418.

COCINERA vasconavarra, competente, se ofrece, rec., sin cama, Cevallos 1266

COCINERA joven, recomendada, para corta familia, ofrécese; Alsina 1596.

COCINERA buena se ofrece, Estados Unidos 1445.

COCINERA argentina se ofrece, buenos informes, Montevideo 556.

COCINERA competente, se ofrece, referencias; Suipacha 5.3.

COCINERO ital. tornese se ofr. part. pensión, refer., Juan Ricci, Moreno 631.

COCINERA se ofrece para restaurant o pensión; Carlos Calvo 241.

COCINERA se ofrece, sueldo 55 pesos, San José 953, pieza 2.

COCINERA se ofrece, buenos informes, Laprida 1764.

COCINERO práctico japonés, ofrécese, p. casa flia. o campo, San Juan 1668.

COCINERA competente se ofrece buenos informes, Victoria 2162.

COCINERA se ofrece, con informes, calle Estados Unidos 1882.

COCINERA se ofrece para pensión, con retiro, Sgo. del Estero 660 al 62.

COCINERA formal se ofrece para corta familia; Salta 136.

COCINERA sencilla, muy buena persona, sin retiro o para cuidar enfermo, se ofrece, Bernardo de Irigoyen 230

COCINERA española, bien recomendada, se ofrece para ciudad o campaña; Rivadavia 8199.

CARPINTERO se ofrece, todo trabajo rural, instalaciones y refacciones; atiende por carta; Tarija 3459. v13

COCINERA muy formal mujer seria se ofrece a corta familia, B. de Irigoyen 254, piso 1o. v12

COCINERA se ofrece para corta familia o matrimonio solo, sin lavado, calle México 492.

HOMBRE de 22 años, se ofrece para todo trabajo, Gazcón 1186.

HOMBRE joven, sol., sabe cocina u otro trab., céd. identidad; E. Unidos 1721.

HOMBRE joven se ofrece, buenos certificados; por carta M. M. Rodríguez, Bolívar 1073. v13

HOMBRE español, 21 años, recién venido, se ofrece para cualquier trabajo, razón avenida de Mayo 769, 5o. piso; dirigirse al encargado.

JOVEN español, 23 años, se ofrece para portero; E. D., Sáenz Peña 318.

JAPONES joven se ofrece peón de cocinero y limp. de flia. K. A. Patricios 19.

JOVEN ITALIANO SE OFRECE COMO mucamo o mozo de hotel para la campaña; A. A., Lavalle 1576. v11

JOVEN ITALIANO, llegado de la guerra, de 25 años de edad, se ofrece para mucamo u ordenanza, Contestar A. I. M., calle Pino 3466. v11

LAVANDERA 3 veces por semana, se ofrece, Pichincha 560

LAVANDERA se ofrece por día, calle Pozos 766.

LAVANDERA para 1/2 día y otros quehaceres ofrécese; Venezuela 785.

LAVANDERA ofrécese, por día; Carlos Calvo 1780, U. T. 746, B. Orden.

LAVANDERA se ofrece para lavar en su casa o afuera, Paraguay 2457. v12

LAVANDERA se ofrece por día, calle Uruguay 848.

LAVANDERA y planchadora, para casa de flia. se ofrece, Las Heras 2781.

LAVANDERA se ofrece, para casa de familia, Estados Unidos 1338.

MATRIMONIO vasco ofrécese, cocinera y mucamo, recom., Rivadavia 3841.

MUCHACHA para poco trabajo se ofrece, Esperanza 480, Floresta.

MUCAMA se ofrece con buenos informes, Ayacucho 651.

MUCAMA joven, de buena presencia, se ofrece, Defensa 585.

MUCAMA formal, argentina, ofrécese a matrimonio, Montevideo 575.

MATRIMONIO con un nene, para todo trabajo, se ofrece, San Juan 1990.

MUCAMA general, se ofrece, recomendada, Paraná 682.

MATRIMONIO recién venido se ofrece para cualquier trabajo; Perú 339.

MUCAMA se ofrece o sirvienta, Gallo 1844.

MUCAMA se ofrece a corta familia, calle Montevideo 1453.

MUCAMA costurera se ofrece, buenos informes, Bolívar 717.

MUCAMA joven, seria, recomendada, se ofrece; Alsina 1596.

MUCAMA se ofrece con buenas recomendaciones, Maza 186. v12

MUCHACHO, se ofrece, calle Carlos Calvo número 811.

MUCAMA española con buenas recomendaciones se ofrece, Sarmiento 1472.

MUCAMA para personas mayores se ofrece, Santa Fe 2341, con recomendación.

MUJER seria se ofrece, entiende de cocina, Estados Unidos 1776, pieza 11.

MUCAMA general, buena, se ofrece, sabe planchar, buenas rec., Chile 1051.

MUCAMA se ofrece para casa seria, recomendada; Charcas 2226. v12

MUCAMA bien recomendada y competente ofrécese, Billinghurst 1666.

MUCAMO (alsaciano), solo, educado, ofrécese, Jacob, Cabrera 4450, dto. 2. v11

MUCAMA italiana, sabe coser, se ofrece para adentro, casa de poca familia, Sáenz Peña 1117. v12

MUCAMA se ofrece para todo trabajo, menos cocina, buenos informes, B. de Irigoyen 1342.

MATRIMONIO joven con chico 6 meses se ofrece cuidar casa o depto. en cambio de plaza, Sgo. del Estero 771, L. Tomás.

MUCAMO de comedor, portero, valet, honrado práctico desea trabajar en flia. alemana o inglesa, Rivadavia 4100.

MUCHACHO 19 años se ofrece portero o cualquier trabajo con céd. identidad, México 311.

MUCHACHO de 14 años se ofrece para cualquier trabajo, calle Soler número 3769.

MUCAMA se ofrece para matrimonio solo o personas mayores, Matheu 1246, 10 a 16, con buenas recomendaciones.

MUJER ofrécese, con un chico de 6 meses, para cocina sencilla o matrimonio solo; Paraguay 1616.

MUCAMAS se ofrecen 2, juntas o separadas, de adentro o general, con buenos informes, Chacabuco 764. v12

MATRIMONIO solo, italiano, se ofrece, él quintero jardinero, ella cocinera sencilla, con buenos certificados, va al campo, Juan Guino, Venezuela 942-946. v11

NIÑERA formal se ofrece con recomendaciones; Viamonte 1686.

OFRECESE viuda con chico de 11 años, Rocha 1220. v12

SE OFRECE peón de cocina u otro trabajo; Chile 1272.

SIRVIENTA se ofrece; Perú 158, piso 2o.

SIRVIENTA recién llegada, se ofrece para matr. o corta fam. Bolívar 731, pza. 2

SE OFRECE francesa, sola, formal, para matrimonio o corta flia., Rioja 622.

SE OFRECE sirvienta formal, sabe algo de cocina, Montes de Oca 2301. v12

SRA. FORMAL, ofrécese, cocina y quehaceres a 1 ó 2 pers., Montevideo 573.

SEÑORA ofrécese para componer ropa, hotel o casa particular, Catamarca 968.

SIRVIENTA argentina, ofrécese, entiende cocina, corta flia., Paraná 682.

SIRVIENTA o mucama se ofrece, todo trabajo, menos cocina, Chacabuco 1323

SEÑORA se ofrece, cocina sencilla, para matrimonio, B. Mitre 1443, dto. 4.

SE OFRECE matrimonio sin hijos, todo quehacer, Nicaragua 4731, depto. 1.

SE OFRECE señora todo trabajo, con nena, Bacacay 8090.

SE OFRECE mucama, Calle Caballito número 90. v12

SE OFRECE señora formal, mucama o niñera, recomend., Sarmiento 307, 2o.

SEÑORA joven se ofrece para mucama de adentro; San Juan 1146.

SE OFRECE señora formal para sirvienta no va afuera, Estados Unidos 1432.

SIRVIENTA se ofrece para matrimonio solo o corta familia, Progreso 1147.

SIRVIENTA para todo trabajo, se ofrece, sueldo 60 $; Chile 2928.

SIRVIENTA se ofrece para medio día o por día; Catamarca 680, pieza 13.

SEÑORA se ofrece a matrimonio, con recomend., Cangallo 786. v13

SEÑORA que entiende el manejo de casa, se ofrece como gobernanta para persona sola, Poste Restante, C. A.

SEÑORA con nena de 2 años, se ofrece, sabe cocinar, Salta 848.

SIRVIENTA se ofrece para corta familia, recom., sabe coc. Esmeralda 662.

SIRVIENTA o mucama, se ofrece, con recomendaciones, Tucumán 2101.

SE OFRECE mucama planchadora con buenos infor. Ocurrir Paraguay 824.

SE OFRECE una señora joven, para servicio de 1/2 día, Vieytes 1795.

SE OFRECE sirvienta formal, para corta familia, Entre Ríos 1901.

SIRVIENTA ofréc., todo trabajo, entiende de cocina; Venezuela 1717.

SE OFRECEN dos mucamas, Tacuarí 574.

SE OFRECE señora argentina para niñera, con refer. pers., Charcas 3148. v12

SE OFRECE sirvienta, Paraguay 662, pieza 14.

SIRVIENTA formal, se ofrece para todo trabajo; Humberto 1 942.

SIRVIENTA formal se ofr. para matr. solo, Independencia 1569, pieza 11.

SIRVIENTA para matrimonio se ofrece con retiro; Solís 580.

SEÑORA se ofrece, para cocina sencilla; Las Heras 1740. Depto. 5.

SEÑORA FORMAL se ofrece para lavar y planchar liso; Libertad 267.

SEÑORA se ofrece por día para limpieza o por mes; Carlos Calvo 241.

SIRVIENTA joven para todo servicio en corta fam. ofréc. A. G., Piedras 771.

SE OFRECE sirvienta, recién venida para corta flia., Constitución 3370.

SIRVIENTA se ofrece, cocina sencilla, pieza marido, Estados Unidos 1606.

SE OFRECE mucama seria, de adentro, buenas recom., farmacia, Directorio 1654

SIRVIENTA se ofrece para pensión u hotel; Chile 1429.

SIRVIENTA se ofrece para matrimonio, con informes, E. Unidos 1882.

SE OFRECE mucama formal, Rivadavia 1645.

SIRVIENTA recién venida se ofrece, E. Unidos 1786.

SE OFRECE sirvienta, todo trabajo, entiende cocina; tratar Rondeau 3228 v12

SE OFRECE cocinero para restaurant, con informes. El Cano 1964. v12

SE OFRECE ama de leche de cuatro meses, sin chico, para criar en su casa; Aguirre 938. v11

SIRVIENTA se ofrece, para todo trabajo, sabe cocinar, calle California 1421, alt. Montes de Oca 1600. v11

SEÑORITA se ofrece como planchadora o ama de llaves, con buena recomend., Chivilcoy 160, Floresta. v12

SE OFRECE una chica para servicio doméstico de corta familia, con certificados, tratar Santa Fe 1529.

SEÑORA recién llegada se ofrece para mucama, entiende algo de coser, Boulogne Sur-Mer 235. v13

SIRVIENTA se ofrece, corta familia, entiendo algo de cocina; calle Del Carmen 742.

SE OFRECE cocinera vasca, sencilla y pequeño quehacer para corta familia, con retiro; Paraguay 946.

SE OFRECE una señora, para cuidar un chico con biberón, en su casa; Montevideo 858, pieza 8.

SE OFRECE matrimonio, c. buenos informes, p. limpieza de casa o depto., el albañil, Zuviría 565.

SEÑORA se ofrece unas horas o medio día a la mañana; por carta o personalmente, Pozos 537.

SEÑORA de edad, se ofrece, acompañar señora o señorita y pequeño quehacer, c. buenos informes, Suipacha 117.

SE OFRECE mucama general con recomendaciones de familia inglesa, tratar Defensa 735, pieza 15.

SIRVIENTA se ofrece para todo trabajo, corta familia, con cama; Belgrano 3240.

SIRVIENTA se ofrece por unas horas de tarde, Talcahuano 61, piso 1o., izquierda, tratar 13 a 20. v12

SIRVIENTA formal se ofrece para todo trabajo, entiende de cocina, para corta familia; Moreno 2256, pieza 15. v12

SE OFRECE una señorita formal, cocina sencilla y otro quehacer de matrimonio solo; Montes de Oca 799.

SIRVIENTA se ofrece para todo trabajo de corta familia o matrimonio; Rodríguez Peña 122.

SEÑORA se ofrece, para limpieza de escritorio, 2 o 3 horas por día, Paraguay número 964.

SE OFRECE hombre de 36 años para portero o encargado de limpieza de escritorios, tiene buenas recomendaciones y garantía; Tucumán 944.

SIRVIENTA ofrécese práctica en todo servicio, un poco de cocina menos lavado, sin pretens., para matrim. solo o corta familia, Hotel Europa, Paluche 1161.

SE OFRECE una muchacha para todo trabajo de corta familia o matrimonio solo, con retiro y recomendación; Talcahuano 1090.

SE OFRECE muchacha de 16 años para cuidar un bebe; Melján 1946, radio de Arribeños a Av. Forest y de Monroe a F. Lacroze.

SE OFRECE una sirvienta de color, para la cocina y otros quehaceres, con retiro, con certificado, tratar calle Santa Fe 1529.

SEÑORA SERIA, recién llegada, educada, habla italiano, alemán, se ofrece para familia distinguida, como gobernanta, zurcidora y trabajos livianos. Ofertas a M. D. 5, poste restante C. Central.

VALENTIN GOMEZ 2774, lavandera se ofrece.

ASAMBLEAS

ASOCIACION DEL TRABAJO — Florida 524, 4o. piso, U. T. 1692 Av. — La junta ejecutiva de la Asociación del Trabajo, de acuerdo con los artículos 9, 10 y 29 de sus estatutos, convoca a los señores miembros del consejo directivo, a la asamblea general ordinaria que se celebrará el día martes 19 de julio a las 17 horas, en el salón de asambleas de su local, calle Florida 524, para tratar la siguiente Orden del día: 1.o Lectura y aprobación de la memoria y del balance correspondiente al ejercicio del 1.o de julio de 1920, al 30 de junio de 1921. 2.o. Elección de la junta ejecutiva, compuesta de un presidente, un vicepresidente, un tesorero, un secretario y cinco vocales para el nuevo período (1.o de julio 1921 a 30 de junio de 1922). — Buenos Aires, julio de 1921. Atilio Dell'Oro Maini (secretario), Pedro Christophersen (presidente). v19

BANCO ESPAÑOL DEL RIO DE LA Plata, Reconquista 200.—De acuerdo con lo dispuesto en los artículos 30 y 31 de los estatutos de la Sociedad, el directorio convoca a los señores accionistas para la asamblea general ordinaria que deberá celebrarse en el local del Banco, calle Reconquista No. 200, el día 10 de agosto próximo a las 15.30 horas con los objetos siguientes: 1o. Lectura y consideración de la memoria y balance, correspondientes al 52o. ejercicio terminado el 30 de junio último. 2o. Acordar el dividendo que habrá de distribuirse. 3o. Elegir cinco directores por dos años en substitución de los señores don José Bayona, don Manuel Benigno Goñi, don Miguel Monserrat, doctor don Celedonio Vicente Pereda y don Jorge Alejandro Santamarina, salientes por haber terminado su mandato. Deben elegirse asimismo dos síndicos en sustitución de los señores don Carlos Alberto Mayol y don Mariano Ustariz y dos suplentes de síndico. 4o. Designar dos señores accionistas, para que en representación de la asamblea, aprueben y firmen el acta de la misma. Se recuerda a los señores accionistas que, de conformidad con el artículo 26 de los estatutos sociales, para poder asistir a la asamblea, deberán depositar sus acciones en el Banco, con tres días de anticipación al fijado para celebrarse aquélla. Buenos Aires, 7 de julio de 1921.—Pedro Fernández, presidente, Eduardo Grané, secretario. v6agosto

INGENIO AZUCARERO CRUZ ALTA, Sociedad Anónima.—Galería General Güemes escr. 510.—Buenos Aires.—Convocatoria.—De acuerdo con el artículo 17 de los estatutos de esta sociedad, el directorio convoca a los señores accionistas para la primer asamblea general ordinaria para el día 18 de julio, a las 15 horas en la secretaría de la sociedad, Galería General Güemes escrit. No. 510.

ORDEN DEL DIA

1º. Presentación del informe del directorio y del balance del ejercicio vencido el 31 de marzo de 1921. 2º. Elección de síndico y síndico suplente. 3º. Designación de dos señores accionistas presentes para firmar el acta de la asamblea. Se previene a los señores accionistas que de acuerdo con el artículo 22 de los estatutos, deberán depositar sus acciones con tres días de anticipación a la fecha indicada, en la caja de la sociedad.—Buenos Aires, 30 de junio de 1921. — El Directorio. v14

NAVEGACION

VAPOR NORTEAMERICANO "BOSTON Bridge". Terminó su descarga en el dique 2, sección 4a. La revisación de las mercaderías se efectuará los días 11 y 12 del corriente, de 8 a 10 horas. Buenos Aires, julio 8 de 1921. Agentes Portalis y Cía. Avenida de Mayo 665. v11

VAPOR "ARINDA MENDI", revisación de mercaderías tendrá lugar los días 11 y 12 del corriente de 8 a 16, en el dique 3, sección 2a. Reclamos deben ser presentados dentro de las 48 horas de haberse efectuado ésta. — Houlder Brothers Cía. Ltda., agentes. v12

VAPOR BRASILEÑO "MARNE". — Comunicamos a los consignatarios de la madera llegada en este vapor, bajo las marcas: M. C., Bettega y R. H., que en vista de que no han retirado, a pesar de haber sido notificados, la hemos descargado en lanchas por cuenta y riesgo de la mercadería y les advertimos que las estadías de las lanchas, así como los gastos de empleados, etc., etc., serán por cuenta de la misma, debiendo abonar en nuestras oficinas el lanchaje correspondiente antes de retirar.—Dodero. v11

WILLIAM MITCHELL". — EL CAPItán no se hace responsable de las deudas contraídas por miembros de la tripulación. v11

VAPOR ITALIANO "ANSALDO 8.o". — Se comunica a los interesados de la madera marcas: C. P. de Alfonzo Lizarralde y G. L. de Gianoli y Lurje, llegada con el mencionado vapor, procedente de Talcahuano, se sirvan enviar a retirar inmediatamente, caso contrario la descargaremos a lancha o a Catalinas a la intemperie, por cuenta y riesgo de la mercadería sin responsabilidad alguna para el agente, capitán o armadores del buque.—Dodero Hermanos Limitada. v11

LICITACIONES

SOCIEDAD DE BENEFICENCIA DE LA Capital.—Llámase a licitación hasta el día 20 de julio, a las 15.30 y 15.45, para la provisión de papas, leche y manteca. Informes, Reconquista 269. La secretaria. v20

MUNICIPALIDAD DE COMODORO RIvadavia.—Licitación.—Llámase a licitación para la provisión de energía eléctrica, destinada a alumbrado público y privado, fuerza motriz, calefacción y demás usos industriales dentro del ejido de Comodoro Rivadavia (gob. Chubut) por el término de noventa días a contar desde el día primero de julio próximo. El plano y pliego de condiciones, están a disposición de los interesados, en la secretaría de la Municipalidad. Las propuestas, en sobres, sellados y lacrados, con la inscripción: "Provisión energía eléctrica", se recibirán en la secretaría municipal hasta las 15 horas del día 28 de septiembre del corriente año, hora en que en presencia de los interesados que deseen concurrir, se procederá a la apertura de los sobres. La Municipalidad se reserva el derecho de aceptar la propuesta que le parezca conveniente o rechazar a todas.—Máximo Abásolo, presidente H. Concejo. S. Sangiorgio, secretario-tesorero. v6sv

SOCIEDAD DE BENEFICENCIA DE LA Capital.—Llámase a licitación el 20 de julio, a las 15 para la provisión de un camión de 5 toneladas, para transporte de petróleo, según especificaciones que podrán consultarse en la oficina técnica, Reconquista 269. — La secretaria. v20jl.

UNIVERSIDAD NACIONAL DE CORDOba.—Llámase a concurso para la confección del proyecto de ampliación del edificio de la Universidad Nacional de Córdoba presupuestado en quinientos mil pesos ($ 500.000) de acuerdo con las bases que existen en la Secretaría General de dicha Universidad y en el Centro de Ingenieros de la Capital Federal. Oficina, junio 8 de 1921.—Ernesto Gavier, secretario general.

BANCOS Y COMPAÑIAS ANONIMAS

BANCO ALEMAN TRANSATLANTICO, Bmé. Mitre esquina Reconquista.

Sucursales urbanas. Número 1, calle Callao esquina Corrientes. Número 2, calle Lima núm. 1666.

Oficinas en: República Argentina: Bahía Blanca, Córdoba, Mendoza, Rosario de Santa Fe; Uruguay: Montevideo; Brasil: Río de Janeiro, Sao Paulo; Chile: Valparaíso, Santiago, Antofagasta, Concepción, Iquique, Temuco, Valdivia; Perú: Lima, Arequipa, Callao; Bolivia: La Paz, Oruro, España: Barcelona, Madrid.

Casa central: Deutsche Ueberseeische Bank, Berlín.

PAGA:

Por depósitos en cuenta corriente	1 %
A plazo fijo	Conv'nal.
En caja de ahorros, cuando no se retiren antes de sesenta días, desde c/l. $ 10 hasta $ 20.000	5 %

E. Albert—P. Richars Gerentes

BANCO DE LA PROVINCIA DE BUEnos Aires.

Capital autorizado $	125.000.000
Capital emitido $ 50.000.000	
Capital " " sección hipotecaria " 25.000.000	75.000.000
Capital realizado "	62.500.000
Fondo de reserva "	11.215.537

Casa matriz: La Plata. Casa de Buenos Aires, San Martín 137, 65 sucursales en la provincia de Buenos Aires.

Agencias en la Capital Federal: No. 1 calle Bernardo de Irigoyen 920 —No. 2, calle Santa Fe 1899, esquina Río Bamba.— No. 3, Cabildo 2091, (Belgrano).—No. 4 Pueyrredón 181, (Once de Septiembre).

Corresponsales en los demás pueblos de la provincia, en los principales puntos del interior de la República y territorios nacionales y en las más importantes plazas comerciales del exterior; en Europa, Estados Unidos de América, México, Panamá, Cuba, Costa Rica, Guatemala, San Salvador, Venezuela, Colombia, Perú, Chile, Bolivia, Uruguay y Paraguay.

Tiene corresponsales y gira sobre todos los puntos de España y los de Francia e Italia, que tienen oficina postal.

El Banco se ocupa de toda clase de operaciones bancarias: Descuentos, cauciones, recibe depósitos, abre cuentas corrientes emite giros y cartas de crédito. Se encarga de cobranzas de documentos, cupones y cuotas de terrenos, de administraciones generales y de propiedades. Hace préstamos con garantías hipotecarias, con amortizaciones en efectivo y con prenda agraria y en bonos hipotecarios, amortizables en 33 años.

TASA DE INTERES ANUAL

ABONA

Depósito en c/c. a moneda legal únicamente	1 %
En Caja de Ahorros hasta 20.000 pesos después de 60 días	4 %
Depósitos a plazo fijo de 30 días	3 %
Depósitos a plazo fijo de 60 días	4 %
Depósitos a plazo fijo de 90 días	5 %
Mayor plazo	Convenc.

COBRA

Por adelantos en c/corriente	Convenc.

Buenos Aires, 12 de febrero de 1921.—Virginio Maffei, gerente.

THE NATIONAL CITY BANK OF NEW York, fundado en 1812. Ochenta y cinco sucursales diseminadas en todo el mundo. Recursos totales que pasan de mil millones de dólares. Sucursales en la Argentina: Buenos Aires, San Martín 81; Rosario de Santa Fe, Córdoba 581.

LA PRENSA

Buenos Aires, julio 11 de 1921

CULTURA Y DISCIPLINA MILITAR

Los resabios de la añeja disciplina, conservados en nuestro ejército como una ingrata herencia del pasado, provocan con cierta frecuencia, incidentes, sumarios y consejos de guerra en que los neófitos de la milicia son sorprendidos por todas las consecuencias desagradables del proceso, contingencias que suele obligar a más de uno a cambiar el honroso uniforme de la patria por el deprimente del presidiario y a verse condenado a vivir en una celda por 6, 8 o más años, poco tiempo después de haber pisado los umbrales del cuartel. ¿Es posible concebir y, menos aun, tolerar semejantes contingencias que tienen el carácter de sistema?

Desde luego, se impone el estudio detenido de las causas generadoras de esos lamentables percances del servicio militar. ¿Dónde está el mal? ¿En nuestra jurisprudencia militar? ¿En la ciega o errónea aplicación del Código de Procedimientos? ¿En la deficiencia de la cultura del conscripto?

Es sin duda, un arduo problema el abarcado por esos puntos.

Para salir brevemente del paso y para evitar un desarrollo que no cabe en esta columna, examinemos un hecho relacionado con el asunto y que vemos indicado por el autor del libro "El oficial como educador". A los 20 días de la incorporación, un pelotón de reclutas mandado por un oficial, recibe la orden de repetir la marcha al trote. Uno de los conscriptos dice a sus compañeros, "que no trotábamos, que nos tirábamos"; pero fué el único en desobedecer la orden y, además, hizo el ademán de tirarse al suelo.

Este recluta incurrió en el delito de insubordinación, con la circunstancia agravante de producirlo en formación. El Código de Justicia Militar castiga ese hecho con 4 a 10 años de presidio, sin posible circunstancia atenuante de "no habérsele leído o hecho conocer las disposiciones de las leyes penales" y, bien entendido, siempre que la infracción no se cometa "a mano armada", pues en este último caso, no se tiene en cuenta ninguna circunstancia atenuante.

Dentro de esos límites obligados, la circunstancia agravante, según su naturaleza o importancia, lo hace pasible de pena por el tiempo máximo (10 años), mientras que las atenuantes, lo aproximan al de mínimo, 4 años; pero el tribunal no puede salir de los límites marcados.

Es decir que, si en el breve término de 2 a 3 semanas, el conscripto no ha sido notificado de las penas en que incurriría, en cada uno de los casos previstos por la legislación militar codificada y, sin haber adquirido aún conciencia del rigorismo de la disciplina, puede caer en una de esas infracciones o delitos tan severamente penados por la ley.

Lo dicho es inadmisible, sobre todo si se tienen en cuenta las imperfecciones de la educación infantil, en el hogar y en la escuela, así como la idiosincrasia de nuestra juventud, generalmente mal disciplinada en la instrucción secundaria y superior, donde gravitan esos sedimentos de las propagandas viciosas, las anormalidades físicas y morales, las incorrecciones por los mimos maternos, por la apatía o mal entendida benignidad de los maestros y, finalmente, por ciertas prédicas extremas que descarrilan el criterio juvenil sin señalarle los rumbos más sanos y convenientes en el proceso de la vida, y, especialmente, en el servicio militar.

Muchos conscriptos llegan así a las filas, sin el menor concepto de la autoridad, sin la más mínima idea de la disciplina que es también indispensable en los talleres y en los establecimientos de enseñanza, desde la escuela infantil hasta las aulas universitarias, en toda la sociedad regida por leyes y reglamentos inspirados en el firme y primordial propósito del constante saneamiento del medio ambiente físico y moral, como único medio capaz de hacer factible el trabajo colectivo, tan bien demostrado en el hervidero humano de las grandes fábricas y en los millones de hombres manejados por el generalísimo en la guerra.

El jefe consciente de una situación tan anormal de nuestra juventud (en general), que esté bien inspirado en los fines de su acción educativa, que ponga a un lado los reglamentos y códigos militares, que llame al acusado de insubordinación y lo ausculte moralmente por medio de una conversación bien encaminada, y trate de descubrir todas las facetas de su educación imperfecta, que le demuestre la gravedad de su falta y, si descubre que es uno de tantos "mal criados", pero sin ideas pervertidas, sin predisposición criminal, lo lleve por etapas sucesivas al conocimiento de su error y a la moral de la enmienda..., ese jefe seguramente faltará en algo al concepto riguroso y estricto del cumplimiento del deber escrito y, aparentemente, obraría en detrimento de la disciplina al tolerar una falta grave; pero procedería sensatamente, salvando para el ejército, la sociedad y el hogar, ese ejemplar típico del delincuente por ligereza o por costumbre de indisciplina ciudadana.

No procede de otro modo el médico que conoce o trata de conocer a fondo todos los antecedentes y el verdadero estado general de un paciente sometido a su cuidado, y al encaminar su curación por etapas sucesivas para depurarlo de las impurezas o cuerpos extraños, causantes del estado morboso, obrará con inteligencia

La irregularidad del procedimiento estaría ampliamente justificada por las deficiencias e imprevisiones del código, y, más que todo, por los resultados benéficos alcanzados, al arrancar del presidio un elemento que, una vez saneado, será bueno y útil, mientras que al egresar de la cárcel, ese mismo ciudadano corre el albur de volver al mundo con todos los vicios del medio ambiente y con el rencor arraigado contra la sociedad, por el exceso de la pena; en suma, un mal elemento social.

En ese orden de ideas, el oficial debe ser ante todo educador, mientras los códigos no acepten la doctrina de que la autoridad debe ser estricta en el cumplimiento de sus órdenes, pero también paternal, para prever y evitar las delincuencias, porque el verdadero mérito del mando, no está en la aplicación sencilla de la pena reglamentaria, sino en prever y evitar las faltas.

En este breve estudio podríamos mencionar muchos hechos por los cuales algunos conscriptos fueron condenados a varios años de presidio, cuando apenas habían ingresado a las filas, con la particularidad de que los mismos miembros del tribunal, conscientes del excesivo rigor de las penas, confesaron el sentimiento de no poder salir de los límites estrechos indicados por el Código de Justicia Militar.

En otros casos, el formulismo de interminables actuaciones requiere algunos años, como en el caso reciente del sargento 1.º en comisión, que hemos examinado en el artículo "La justicia militar debe ser expeditiva", del 16 de junio último. ¡Cuál habrá sido la dilación del procedimiento militar, cuando el fallo del Consejo Supremo declaró que había trascurrido con exceso, más de la mitad del tiempo necesario para la prescripción del delito cometido! Que el acusado había sufrido cerca de dos años de prisión (incluyendo los 5 meses que el Poder Ejecutivo necesitó para aprobar la sentencia), por un delito cuya penalidad máxima sería un año de arresto o prisión y, finalmente, que "existen en el expediente afirmaciones rotundas... que el señor juez de instrucción no ha aclarado debidamente y que, de probarse las mismas, podían haber modificado las conclusiones del sumario".

Con estas y otras declaraciones terminantes, el alto tribunal militar deja al descubierto las insuficiencias y errores del Código y las fallas de las actuaciones militares, a pesar del exagerado tiempo empleado.

Luego, podemos concluir, que la revisión de nuestra jurisprudencia militar es indispensable, y que en su reforma deben intervenir los jefes más caracterizados de nuestro ejército y, de preferencia los que además del grado militar como combatientes, reúnan la doble ventaja de ser, a la vez, jurisconsultos, para que la legislación militar se acomode perfectamente a las modalidades de nuestro ejército.

EN LA CATEDRAL

Conferencia de monseñor de Andrea

"LA PAZ"

Inició ayer a las 10, en la iglesia metropolitana, la serie de sus conferencias sociales monseñor Miguel de Andrea. El público, muy numeroso, que llenaba totalmente las tres naves de la Catedral, siguió con marcado interés la disertación del prelado argentino, que versó sobre el tema: "La paz".

El momento que vivimos, dijo en primer término el orador, es de crisis honda y universal. La guerra que pudimos imaginar por un instante destinada a liquidar una situación insostenible, se nos manifiesta ahora en todas sus terribles consecuencias, legando a la posteridad una formidable herencia de rencores y de pavorosos problemas abortados. En el orden social la lucha de clases se acentúa. Los trastornos se suceden, porque derrumbado el régimen individualista del siglo XIX, no se ha encontrado todavía con qué reemplazarlo.

En el orden doméstico, la crisis alcanza a la familia. Las exigencias de la vida moderna que convierten en algo normal el trabajo fuera del hogar y el vicio glorificado o por lo menos tolerado, aflojan los vínculos. Mientras decrece la autoridad paterna, aumenta la precoz independencia de los hijos y como si esto no bastara, se propicia la disolución legal de la familia, sin advertir que así se destruye el cimiento social y en consecuencia se marcha hacia la crisis de la civilización cristiana, lo que importa el regreso al salvajismo.

La crisis alcanza también al individuo. La inteligencia se desconcierta ante las teorías que tan pronto afirman como niegan los principios esenciales que parecían conquistas definitivas de la mente humana. La paz es la tranquilidad que resulta del orden; requiere cooperación; abarca la inteligencia y la voluntad. Los ideales radicalmente divergentes no sólo no contribuirán a la paz, sino que la tornarán imposible, al suprimir toda cooperación profunda y cordial.

Analizó luego el orador la situación de aquellos que carecen de convicciones, y que llegan a gloriarse de ello, haciendo consistir en esa pobreza mental la libertad de pensamiento. Los grandes trastornos de nuestra civilización son producidos por fenómenos morales, más bien que económicos; éstos son por regla general consecuencia de aquéllos. Por eso la paz debe radicar en las inteligencias; tan sólo de ahí puede irradiar sobre la vida individual y colectiva, estableciendo la indispensable unidad de ideas y de criterio. Señala el orador más adelante la indispensable colaboración de la voluntad hasta la inmolación y el sacrificio. La paz importa en ocasiones sacrificios dolorosos, como la abnegación de los propios instintos y la limitación de la propia personalidad. La subordinación de lo material a lo espiritual, del apetito al deber, de todo el hombre a la misión que debe llenar en este mundo, todo esto no puede lograrse sin sacrificio.

La verdadera paz es hija de la caridad. Sólo en el amor, hallará el hombre fuerza para eclipsarse, para mantenerse constantemente dentro del orden, para no hacer chocar su ambición con los derechos ajenos, para acallar todas las concupiscencias, para ser benévolo, para practicar la sublime enseñanza de Jesús: el que sea mayor entre vosotros, conviértase en el servidor de los demás. La filantropía no es suficiente para producir la paz, porque a poco que lo examinamos hallamos siempre en los semejantes aspectos o errores que dan pretexto a nuestra antipatía.

Sin paz la humanidad no progresa, no puede vivir. El mundo no puede daros la paz, ha dicho Jesucristo. ¿Qué es el mundo, según el Maestro? Es la colectividad humana cuando se separa de Dios. Es el hombre comenzando por afirmar que no hay Dios y acabando por proclamar que sea nuestro capricho la ley de nuestra vida. Es el imperio de la pasión, que por su propia naturaleza es egoísta y desordenada y por ende contraria a la cooperación cordial y perenne de los ciudadanos. Es la conciencia humana divorciada de Dios y por lo mismo incapacitada para dar respuesta a las grandes preguntas: "de dónde venimos", "adónde vamos", que persiguen al hombre desde la cuna al sepulcro. Es la inteligencia, supeditada a la voluntad, y ésta sometida a los instintos. Es, en fin, la sustitución de lo temporal a lo eterno, de lo que carece de unidad y estabilidad, a lo permanente y uno por excelencia. En todo esto faltan las condiciones necesarias para establecer y conservar la paz.

Monseñor de Andrea terminó su conferencia expresando que no podrá lograrse la paz fuera de Cristo y de su doctrina, y exhortando al auditorio a fiar la inteligencia en las enseñanzas de Jesús y en su moral los afectos de la voluntad, para vivir, trabajar y progresar en paz por la gloria del nombre cristiano y por la consolidación y engrandecimiento de la patria.

LIGA PATRIOTICA ARGENTINA

SOBRE ATAQUE A UNA COLECTIVIDAD EN ENTRE RIOS

Una delegación de colonos israelitas ha dirigido a la junta de gobierno de la Liga Patriótica una nota, en la que hace saber que algunos elementos maleantes del departamento de Villaguay en Entre Ríos, titulándose representantes de aquella institución, han iniciado una campaña contra ellos, que le causa daños materiales y morales.

El presidente de la junta central ha dirigido una circular a todas las brigadas de la provincia, haciéndoles saber el atentado cometido contra los colonos israelitas, para condenarlo y establecer medidas eficaces que impidan su repetición.

"La Liga Patriótica asegura a todos los hombres buenos — dice la nota — la tranquilidad y facilita el conocimiento de verdades que prometen el bienestar a los trabajadores virtuosos. Ese derecho primordial está garantizado por la Constitución y la decencia de nuestras costumbres a todos sin distinción de religiones, razas e ideales, siempre que respeten la moral patria, las leyes del Estado y el honor individual".

La nota concluye ratificando disposiciones anteriores de la Liga, por las que se recomienda una dedicación especial para traer a esos vecinos a la convivencia con los demás de la provincia e incorporarlos definitivamente a la comunidad argentina.

INFORMACIONES DIVERSAS

La brigada de estudiantes de esta capital, recomendó a la similar en Mendoza, que en su nombre depositase una corona de flores naturales en el sitio donde fué hallado el teniente Matienzo, con motivo del acto que realizarán los estudiantes tucumanos, que se trasladarán a la cordillera, para colocar una placa de bronce que perpetúe la memoria del malogrado volador.

—La brigada de Río Gallegos (Santa Cruz), ha dirigido una comunicación a la junta, haciéndole saber que no obstante los arreglos que se hicieron después de la huelga de enero, la situación en el territorio es de suma gravedad.

La mayoría de los hacendados se quejan de la existencia de grupos que asaltan y roban.

En el paraje denominado Los Baguales ha sentado sus reales una banda de sujetos que actúa con toda impunidad, cometiendo sus fechorías sin que las fuerzas de policía pueda contra ellos, desde el momento que se hallan en inferioridad de elementos y de armas.

Agrega ese informe que han desaparecido en absoluto las garantías en la campaña, lo que ha determinado a reorganizar las brigadas volantes.

Concluye la nota de la brigada de Río Gallegos pidiendo a la Liga Patriótica interponga sus buenos oficios ante el poder federal, para que éste haga cesar aquel estado de cosas, procediendo sin tantas contemplaciones como en la anterior oportunidad.

La Liga Patriótica ha pasado esa nota al Ministerio del Interior, para que de acuerdo con su solicitud disponga que las autoridades de Santa Cruz protejan la vida y haciendas de sus moradores.

NUEVO SISTEMA DE INDICE Y ARCHIVO

Conferencia del Dr. Becerro de Bengoa

En el salón de actos del segundo piso de LA PRENSA, solicitado y cedido para ese objeto, dará el miércoles próximo a las 18 una conferencia sobre "Nuevo sistema de índices, clasificación y archivos", el médico uruguayo doctor M. Becerro de Bengoa.

El propósito del disertante es difundir un nuevo método de clasificación para los archivos, de que es autor y que se utiliza actualmente con éxito singular en el archivo de historias clínicas de la Facultad de Medicina de Montevideo, de la que forma parte el doctor Becerro de Bengoa como jefe de clínica ginecológica. Al dar a conocer su sistema, guía al disertante el deseo de contribuir a facilitar las tareas de la búsqueda en los archivos en general y especialmente en los relacionados con la medicina con mayor rapidez y eficacia que la que se obtiene por medio del sistema de fichas.

El doctor Becerro de Bengoa ha resuelto no invitar para esta disertación.

SOCIEDAD CENTRAL DE ARQUITECTOS

PRESTAMOS PARA EDIFICACION

Gestión ante el Banco Hipotecario

La Sociedad Central de Arquitectos ha resuelto dirigirse al directorio del Banco Hipotecario Nacional, con objeto de interesarlo en el estudio de una modificación que se propone a la forma en que actualmente, esta institución financiera efectúa sus préstamos a la edificación, forma que, a juicio de la recurrente, no se adapta a los sistemas de contratos separados ni al de las obras hechas por administración, en perjuicio de los fines perseguidos con la concesión de facilidades a la construcción de casas urbanas.

Considera la Sociedad de Arquitectos que la manera en que hoy efectúa sus préstamos el Banco de referencia, tiene importantes dificultades, las cuales aumentan en la práctica a causa de la lenta y no siempre segura tramitación que exigen tales préstamos, y añade que la cuestión resulta más grave aún si se tiene en cuenta la exclusión, por principio, de todo sistema de construcción de obra que no sea el del contratista único.

En consecuencia, la peticionante propone que se acepte la ejecución administrativa de las obras y el sistema muy económico, a su entender, de los contratistas parciales que excluyen la existencia del constructor único, el cual percibe utilidades sobre la totalidad de los trabajos de aquéllos sin añadirles, por regla general, ninguna ventaja de carácter apreciable.

En el sentir de la sociedad, esta gestión hállase llamada a remover una vez más la importante cuestión de las facilidades que procura el Banco Hipotecario Nacional para el fomento de la edificación, facilidades que lógicamente deben acrecentarse en una poca como la actual en que el problema de la vivienda es bien grave por cierto y en que la población de las ciudades argentinas reclaman con interés el arbitrio de los poderes públicos y de las instituciones del estado para mejorar en lo posible las dificultades de alojamiento con que se tropieza en el presente.

PERMANENTES Y ENVIADOS ESPECIALES, DE LA UNITED PRESS Y DE LA AGENCIA HAVAS

POLITICA DEL GABINETE DE ITALIA

EL PROGRAMA DEL SEÑOR BONOMI

LA CRISIS INDUSTRIAL Y EL ADRIATICO

ROMA, julio 10 (Especial) — Los diarios de la mañana confirman, y amplian al mismo tiempo, las primeras noticias que respecto al programa del nuevo gabinete fueron trasmitidas ayer a LA PRENSA.

Los ministros, en el acuerdo celebrado ayer, dieron su aprobación a la política que, respecto de los problemas del Adriático, piensa seguir el jefe del gabinete.

En las declaraciones que hará el 18 del presente en la Cámara de Diputados y en el Senado, el señor Bonomi dirá que es indispensable que el país recobre su tranquilidad, tanto más necesaria en cuanto debe dedicarse lo más pronto posible a su reconstrucción.

Agregará el señor Bonomi que "el y su gobierno se hallan firmemente decididos a imponer a todos indistintamente el respeto a la ley y la observancia estricta de las ordenanzas y disposiciones en vigor. Anunciará también que, en unión de personajes caracterizados se esforzará para llegar a un acuerdo entre fascistas y socialistas, y que sólo después de haber alcanzado este propósito el gobierno promulgará el decreto referente a una amplia amnistía.

Dirá el presidente del consejo que su gobierno mantendrá el proyecto de reforma de la organización burocrática, modificando sólo la parte que se refiere a los plenos poderes, aceptando, en cambio, el nombramiento de una comisión parlamentaria consultiva.

Anunciará que la ley que someterá a la discusión y aprobación del parlamento sobre la confiscación de las ganancias de guerra contendrá algunas modificaciones, habiendo sido reducida para no agravar la situación de los industriales.

PROPOSITOS DEL MARQUES DELLA TORRETTA

ROMA, julio 10 (Especial) — Personalidades políticas que tuvieron la oportunidad de conocer los propósitos de que se encuentra animado el nuevo ministro de Relaciones Exteriores, marqués della Torretta, aseguran que su conocimiento profundo de la materia resultará de gran provecho para las cordiales relaciones de Italia con los demás países.

El marqués della Torretta cree que el momento es propicio para impulsar la política de mayor acercamiento comercial-económico.

La acción del ministro se desarrollará en un sentido amplio respecto los países de la América del Sur, persiguiendo el marqués della Torretta el propósito de estrechar aún más los lazos que unen a las laboriosas y patrióticas colectividades radicadas en esos países con la madre patria.

ROMA, julio 10 (Havas) — Esta mañana se reunió el gabinete bajo la presidencia del marqués della Torretta, ministro de Relaciones Exteriores, tratándose varias cuestiones referentes a la aplicación del tratado de Rapallo.

SUBSECRETARIO DE RELACIONES EXTERIORES

ROMA, julio 10 (Especial) — El ex diputado marqués Giorgio Guglielmi declinó el cargo de subsecretario de Relaciones Exteriores que le había sido ofrecido por el señor Bonomi.

En su sustitución fué nombrado el abogado Giuseppe Grassi, diputado por la circunscripción de Lecce, perteneciente a la agrupación política que responde al señor Nitti.

LA PRESIDENCIA DE LA CAMARA

ROMA, julio 10 (Especial) — La Cámara de diputados se reunirá, como es sabido, el 18 del actual.

Respecto a la renuncia del señor De Nicola, se anticipa que la Cámara resolverá, por voto unánime, no aceptarla.

Sin embargo, se sabe que De Nicola insistirá, y en este caso la elección de presidente se verificará en la sesión siguiente.

UN PROBLEMA DELICADO

ROMA, julio 10 (Especial) — Al comentar las informaciones que se reciben de los principales centros manufactureros de la península, los diarios no ocultan la gravedad de la situación, que plantea un problema muy delicado.

Hasta hace poco la prensa socialista y comunista hacía creer que la actitud de los industriales, al cerrar por completo sus fábricas o al reducir su personal, respondía a una treta de los mismos para conseguir la reducción de los salarios o un aumento de horas de trabajo.

Pero ahora los mismos diarios tienen forzosamente que reconocer que la crisis industrial obedece a otras causas, e implícitamente reconocen que la industria italiana atraviesa uno de los momentos más peligrosos.

En la actualidad el total de los obreros desocupados asciende a más de 300.000, y su número aumenta cada día.

En efecto, en Turín se han clausurado los talleres de la casa Ansaldo-San Giorgio, en los que trabajaban más de 2.500 obreros.

La casa Fiat, de la misma ciudad, notificó a su personal obrero que a partir del 15 del presente mes se harían necesarias nuevas reducciones en los salarios.

De Varese comunican que en las curtiembres del distrito se ha paralizado el trabajo, debido a que los obreros no aceptaron la reducción de un 20 por ciento en los jornales.

ROMA, julio 10 (Especial) — La situación de los obreros a raíz de la crisis industrial dará motivo al señor Bonomi para hacer declaraciones categóricas al respecto, en la próxima sesión de la Cámara de Diputados.

El presidente del consejo de ministros dirá que el gobierno entiende afrontar el problema de la desocupación.

Anunciará que serán prorrogados los términos fijados para la asignación de subsidios a los desocupados, aumentando los mismos en las proporciones permitidas por el presupuesto.

El señor Bonomi informará además que el gobierno tomará resoluciones de carácter urgente respecto a la inmediata ejecución de obras públicas que absorberán una parte de la mano de obra actualmente desocupada.

D'ANNUNZIO Y LA CIUDAD DE FLORENCIA

Manifestaciones de un diario

ROMA, julio 10 (United) — Al hacerse eco de la proposición lanzada por D'Annunzio, el diario "La Nazione", de Florencia, dice que la población debe ser interpelada respecto al cambio de nombre de la ciudad y aconseja se establezca un "referendum".

Dice el citado diario que el subsecretario de Bellas Artes, señor Rosadi, es favorable al cambio de nombre y que los opositores cuentan con la adhesión del senador Isidoro Del Lungo y del diputado Mattei-Gentili.

EN FAVOR DE LOS MONTENEGRINOS

Un donativo del Pontífice

ROMA, julio 10 (Havas) — El jefe del gabinete, señor Bonomi, ha dictado las medidas pertinentes para que todos los militares montenegrinos residentes en Italia sean tratados con la mayor deferencia.

ROMA, julio 10 (United) — A raíz de haberse recibido en la cancillería de la Santa Sede informaciones alarmantes sobre las condiciones en que se hallan los niños montenegrinos, el Papa inició hoy una colecta donando veinte mil liras de su peculio particular.

LOS SERVICIOS MARITIMOS CON LA AMERICA DEL SUD

GENOVA, julio 10 (Especial)—La dirección administrativa de la Navigazione Generale Italiana ha resuelto aumentar todos los servicios con la América del Sud.

EN MEMORIA DE UN ESTUDIANTE MUERTO EN LA GUERRA

ROMA, julio 10 (Especial) — Los restos del estudiante Nicola Palermo, llevados a Nápoles, desde el ex frente de batalla, donde sucumbió en una acción de guerra, fueron objeto de una grandiosa manifestación.

El féretro fué llevado a la universidad y colocado en el vestíbulo, que había sido trasformado en una capilla ardiente, ante la cual desfilaron los ex combatientes y los estudiantes de las diversas facultades.

Se pronunciaron varios discursos.

LOS "ARDITI" ROJOS

Excesos de violencia en Roma

ROMA, julio 10 (Especial) — La noche anterior, una turba de "arditi" mezclados con individuos de malos antecedentes, hizo numerosos disparos de tiros de revólver contra el comisariato de policía de la sección del Celio.

A consecuencia de la agresión resultó muerto un agente de la guardia real y heridos algunos otros.

Varios de los agresores pudieron ser arrestados.

Los "arditi" rojos constituyen un peligroso cuerpo de provocadores, motivo por lo cual los diarios de esta ciudad encarecen a las autoridades la adopción de medidas enérgicas.

Intercambio estudiantil italo-rumano

ROMA, julio 10 (Especial) — En virtud de un acuerdo con la representación diplomática rumana, en Italia, y con los institutos superiores para la enseñanza de ciencias económicas y comerciales, el gobierno favorecerá el viaje a Rumania de cien estudiantes de los citados institutos y de otros cien jóvenes pertenecientes a diversas clases sociales.

El gobierno de Rumania se propone hacer otro tanto, y de este modo se logrará establecer una corriente de mayor simpatía entre los dos pueblos.

La obra de un demente

ROMA, julio 10 (Especial)—Dicen de Nápoles que en un arrebato de celos el doctor Vincenzo Melluti hirió de gravedad a su mujer y a sus dos hijos. Antes de que acudieran los vecinos y la policía, el infeliz demente se suicidó.

EL PRINCIPE HEREDERO DEL JAPON

Su llegada a Nápoles

ROMA, julio 10 (Especial)—Telegrafían de Nápoles que esta mañana a las 10 fondeó en ese puerto la escuadra japonesa, que llegó escoltada por buques de guerra italianos e ingleses.

El saludo que los buques japoneses tributaron a la plaza fué contestado por los acorazados "Giulio Cesare" y "Andrea Doria" y por los fuertes.

Una muchedumbre enorme llenaba el puerto y sus inmediaciones.

Subieron a bordo del acorazado japonés para saludar al príncipe Hirohito el ministro de la casa real, señor Mattioli, y el maestro de ceremonias, conde Tozzoni. Sucesivamente saludaron al príncipe, el prefecto, el alcalde, las demás autoridades de la ciudad.

La población tributó al joven príncipe una acogida simpática.

ROMA, julio 10 (Especial) — El príncipe heredero del Japón permanecerá en esta capital algunos días.

Es probable que se realice en su honor un desfile militar.

Se ha fijado para el día 16 la visita oficial del príncipe al Pontífice.

El testamento del conde Venier

ROMA, julio 10 (Especial) — Dicen de Venecia que con la muerte del conde Giambattista Venier, ocurrida el jueves por la noche, desaparece el último de los sobrevivientes de la estirpe del gran almirante Sebastián Venier.

El conde Venier, en su testamento, deja un legado de dos millones de liras en favor del hospital de crónicos y otros más en favor de sus parientes.

Para la Pinacoteca de Venecia dispuso un legado de 200.000 liras. Todas las obras de arte, joyas de gran valor, documentos de familia y otros objetos que se encuentran en el palacio de los Venier, en virtud de la voluntad expresada por el extinto en su testamento, deberán ser entregados a la comuna para ser colocados en el museo Correr.

La venta de un periódico comunista

TURIN, julio 10 (United) — Despachos recibidos de Suiza dicen que las autoridades políticas de ese país prohibieron la venta del periódico comunista "Ordine Nuovo", en todas las estaciones.

Creación de una diócesis en el Brasil

ROMA, julio 10 (United) — La prensa adicta al Vaticano anuncia que la Santa Sede ha instituído una diócesis que comprende el distrito de Bello Horizonte, en el Brasil, y cuyo titular será designado en estos días.

Distinción a un prelado chileno

ROMA, julio 10 (United) — Monseñor Emeterio Arratia, vicario general del ejército chileno, fué nombrado camarero secreto supernumerario de S. S.

La dirección de la seguridad pública

ROMA, julio 10 (Especial)—El doctor Bonifanti, ex comisario civil en Zara. Linares se hará cargo en seguida de la dirección general de la seguridad pública, siendo reemplazado por el prefecto Moroni.

En el Vaticano

ROMA, julio 10 (Havas)—El Papa ha recibido en audiencia al señor García Mansilla, ministro argentino ante la Santa Sede.

Fatal accidente en Varazze

GENOVA, julio 10 (Especial)—Esta mañana, en los alrededores de Varazze volcó un automóvil en el que iban el doctor César Stabilini y otras personas de su familia y amigos.

A consecuencia del accidente, el doctor falleció y un hijo suyo resultó gravemente herido.

El doctor Stabilini era director del hospital Evangelista de Milán.

Convenciones Ratificadas

ROMA, julio 10 (Havas)—El consejo de ministros aprobó el proyecto de ley que ratifica los proyectos de convención adoptados en la Conferencia Internacional del Trabajo efectuada en Wáshington.

Los fascistas de Florencia

ROMA, julio 10 (United) — Los fascistas de Florencia, en la asamblea general que tuvieron ayer, resolvieron oponerse a toda iniciativa de tregua con los socialistas.

INFORMACIONES ARGENTINAS

EL 9 DE JULIO EN EL EXTERIOR

Fraternidad argentino-portuguesa

LISBOA, julio 10 (United)—Con motivo del aniversario de la independencia argentina, el ministro de ese país, señor José M. Cantilo, recibió los cumplimientos del gobierno, y del cuerpo diplomático y fué saludado por numerosas personalidades en los salones de la legación.

LISBOA, julio 10 (United) — Los diarios recuerdan cariñosamente a la República Argentina con motivo de la celebración del aniversario de su independencia.

Hacen votos para que se estrechen las relaciones que ligan a la Argentina y Portugal.

EN LA CAMARA DE COMERCIO ARGENTINA EN BERNA

GINEBRA, julio 10 (Havas) — La Cámara de Comercio argentina en Berna celebró hoy una sesión consultiva y luego el ministro argentino presidió un banquete que se celebró en honor de la fiesta nacional argentina y de la fundación de la Cámara.

INGLATERRA

FUERTES CALORES

NUMEROSAS VICTIMAS

ESCASEZ DE AGUA

LONDRES, julio 10 (United) — Una ola de calor sin precedentes pasa por las islas. Las cifras de hoy indican que los "records" de ayer, han sido sobrepasados.

En Birmingham el termómetro registró 60.5 grados centígrados.

A causa del calor hubo 14 muertos en diversas partes del país. De dicho número, cuatro fallecieron mientras se hallaban en el baño.

La sequía está haciéndose más seria en la región del interior y en el Sur.

Hoy hace 78 días que no llueve.

Las cosechas están perdiéndose y los ríos se secan. El Shannon, uno de los ríos más grandes de las islas británicas ha disminuído tanto que ahora puede ser cruzado sin hacer uso de los puentes.

El suministro de agua en Londres y otras grandes ciudades está agotándose rápidamente y las autoridades adoptan serias medidas para racionar la provisión.

Se han impuesto penalidades para los que empleen agua indebidamente.

VISITA DE LOS REYES

A LAS ISLAS DEL CANAL DE LA MANCHA

Entusiasta recibimiento

LONDRES, julio 10 (United)—El rey Jorge, la reina María y la princesa María partieron hoy para visitar las islas del canal de la Mancha, siendo ésta la primera visita que rey alguno haya hecho a esas islas, desde hace setenta años.

Los soberanos se embarcaron en Cowes, en el yate "Victoria and Albert" y los escoltaron tres destróyers y el yate "Alexandria".

Al pasar frente a la isla Wight, el rey miraba con atención el lugar en que encalló, el último viernes, su yate de regatas "Britannia".

Llegarán a la isla Guernsey, a las 17.30, y la población les prepara una grandiosa recepción. Muchos habitantes vestirán los pintorescos trajes regionales, y el gobernador de las islas, siguiendo una vieja tradición, saldrá al encuentro de los reyes, internándose con su caballo en el mar hasta que el agua llegue a la cintura. Dará la bienvenida a los soberanos y presentará al rey un caballo negro. Más tarde pondrá a su disposición un caballo blanco con herraduras de plata.

LONDRES, julio 10 (United)— El rey y la reina llegaron esta tarde a Saint Pierre, en la isla Guernsey.

La muchedumbre que llenaba los muelles les aclamó con entusiasmo, y los altos funcionarios de la isla subieron a bordo del yate dando la bienvenida a los soberanos.

LA EXPLOSION DE UN PETARDO EN MADRID

Embajador en peligro

LONDRES, julio 10 (United) — Por despachos recibidos desde Madrid por el "Evening Telegram", se informa que el embajador en España, sir Esme Howard, escapó anoche milagrosamente de la muerte.

En circunstancias en que dicho diplomático se hallaba frente a la puerta del hotel Ritz, en donde se aloja, estalló una bomba en las inmediaciones, causándole ligeras contusiones en un brazo.

No se cree que el accidente sea obra de un atentado personal contra el referido diplomático británico.

MUERTE DEL CONDE CRAVEN

Hallazgo del cadáver

LONDRES, julio 10 (United) —Comunican de Cowes que el conde Craven desapareció misteriosamente de su yate "Sylvia" y murió ahogado.

Anoche comió en el club del Royal Yacht Squadron y regresó luego a su yate, que estaba fondeado en la rada de Cowes. Allí conversó un rato con el capitán del yate y permaneció en la cubierta, debido al calor intenso que reinaba. Esta mañana no estaba a bordo y parece que cayó al agua y pereció, a pesar de que era un buen nadador.

Una persona que se encontraba en la playa refiere que esta madrugada oyó gritar "¡Socorro!". No fué encontrado, hasta ahora, rastro alguno del cadáver.

Todos los yates fondeados en la rada de Cowes izaron sus banderas a media asta, en señal de duelo.

COWES, julio 10 (United) — El cadáver del conde Craven, quien pereció ahogado misteriosamente anoche, fué encontrado hoy entre las rocas, a dos millas al Oeste de Cowes.

ACCION BRITANICA EN EGIPTO

Declaraciones de Zagoul bajá

EL CAIRO, julio 10 (Havas)—Habiendo sido entrevistado, Zagoul bajá protestó por las últimas medidas adoptadas por el gobierno y dijo que consideraba el destierro del príncipe Aziz Bassan y la suspensión del diario "El Nizam", como una prueba más de la supresión de libertades por parte del gobierno.

Terminó diciendo que la singular aplicación de la ley marcial podría tener peores resultados de lo que se cree.

NOTICIAS DEPORTIVAS

LONDRES, julio 10 (United)—Se inició hoy en Glasgow un "match" de "cricket" entre el equipo de Australia y el de Escocia.

El primero hizo en el primer "innings" 483 "runs" por 7 "wickets", correspondiendo 121 a Ryden y 87 a Armstrong.

Petición de economías en el presupuesto

LONDRES, julio 10 (Havas)—Un grupo parlamentario independiente elevó una petición pidiendo a Mr. Lloyd George realizar imperiosas economías, aboliendo los empleos creados por la guerra.

Una intriga de los Habsburgos

LONDRES, julio 10 (Havas) — "The Weekly Dispatch" anuncia haberse descubierto una nueva intriga tendiente a obtener la restauración de los Habsburgos en el trono de Hungría, y que, según el diario citado, consiste en el permiso otorgado por el ex emperador Carlos a su primo Albrecht para casar a su hija con el almirante Horthy, regente de Hungría.

Fallecimiento de un ex campeón de billar

LONDRES, julio 10 (United) — Charles Dawson, que durante muchos años fué campeón universal de billar, murió ayer en Huddersfield, a la edad de 56 años.

ESTADOS UNIDOS

PROBLEMA DEL DESARME

LA CONFERENCIA INTERNACIONAL

Harding invita a las potencias

EL TRATADO ANGLO-JAPONES

WASHINGTON, julio 10 (United) —Después de conferenciar en la Casa Blanca, se manifestó que el secretario de Estado, Hughes, acaso despachará notas a Inglaterra y el Japón, en las cuales aludiría a la conferencia sobre desarme, que se efectuará en nombre del presidente Harding.

WASHINGTON, julio 10 (United) — Oficialmente se informa que el presidente Harding invitó extraoficialmente a la Gran Bretaña, Francia, Italia y Japón a celebrar una conferencia sobre el desarme.

WASHINGTON, julio 10 (United) — El "New York Times" trata editorialmente la disminución de posibilidades sobre la renovación de la alianza anglo-japonesa.

Dice que existen poderosas razones para creer en la no continuación del pacto si es que debe avenirse con el deseo universal sobre la limitación de los armamentos y debido a que esta actitud sería un obstáculo para la paz del mundo.

Su desaparición de la escena de las relaciones diplomáticas internacionales, sería festejada, termina el diario mencionado.

LONDRES, julio 10 (United) — La embajada de los Estados Unidos dió a la publicidad esta noche el texto de la invitación hecha por el presidente Harding a Inglaterra, Francia, Japón, Italia y China para celebrar una conferencia de desarme. La invitación se recibió esta noche en esta capital.

PROYECTOS DE RECONSTRUCCION

Los puntos que comprende

WASHINGTON, julio 10 (United) —En los círculos políticos se dice que los jefes de los partidos, en el Senado, están decididos a realizar el programa de reconstrucción que el presidente Harding propondrá, probablemente, en el mensaje que remitirá mañana al Congreso.

Comprende el programa la aprobación de los proyectos tendientes a aliviar la situación de la agricultura, la eliminación del debate sobre la bonificación a los ex combatientes y la revisión de la tarifa aduanera y de la ley de impuestos.

EN BUSCA DE ORO Y PETROLEO

Misiones de técnicos

NUEVA YORK, julio 10 (United) —Una partida de buscadores de oro y de petróleo se embarcó a bordo del "Quillota", rumbo a Guayaquil, desde donde seguirán viaje por la región vecina de Esmeralda y Baja Colombia. El grupo está encabezado por E. H. Dawson y otros ingenieros.

Otra partida que se embarcó también en el mismo barco va presidida por Theoron Wesson y varios ingenieros que piensan efectuar en el Ecuador investigaciones similares.

Lluvias en el Este — Disminución del calor

NUEVA YORK, julio 10 (United) — Las lluvias generales caídas hoy en la mitad Este de los Estados Unidos, hicieron disminuir un tanto el fuerte calor que estaba dejándose sentir en todo el país desde hace seis semanas y que ha causado algunas pérdidas de vidas.

La oficina meteorológica predice una vuelta al calor anormal por una o dos semanas más.

Varios astrónomos atribuyen el calor al paso de ciertos meteoros sobre el sol, lo que ha producido un aumento en la radicación.

La misión para las fiestas peruanas

NUEVA YORK, julio 10 (Havas)—La escuadra que se dirige al Callao con la misión norteamericana que participará en los festejos del centenario del Perú, hará escala en Hampton Roads, donde se incorporará el vicealmirante Rodman, miembro naval de la mencionada misión.

AUSTRIA

POLITICA EXTERIOR

UN DISCURSO DEL CANCILLER

SITUACION SATISFACTORIA

VIENA, julio 10 (United) — El sábado el canciller Schober manifestó ante la comisión respectiva que las relaciones exteriores eran muy satisfactorias, como lo probaba el interés de las grandes potencias en mejorar la situación económica de Austria.

Declaró que era deber de la población evitar todo aquello que hiciera dificultosa las relaciones austro-germanas. Especialmente aludió a las tentativas de una revisión de los tratados, lo que dificultaría los planes sobre créditos en el exterior.

Schober dijo que no lamentaba el aplazamiento de la conferencia de Porto Rose, si es que así se lograban mejores preparativos para libertar a Austria de los obstáculos que la presionaban en el desarrollo del tráfico.

Agregó que esperaba que la cuestión occidental húngara sería arreglada sin rozamientos.

Anunció que se hallaban en buen camino las negociaciones para llegar a un acuerdo comercial con Rusia bajo la iniciativa de Bronski, quien estuvo recientemente en Viena para tratar de la repatriación de los prisioneros de guerra, y que actualmente se hallaba en Moscú sometiendo las propuestas austriacas.

RUMANIA

LOS BIENES DE LOS EXTRANJEROS

Expropiación por el estado

BUCAREST, julio 10 (Havas) — La Cámara de Diputados adoptó las enmiendas a la ley de expropiación que afecta los bienes de los extranjeros en Rumania.

Según dicha ley, los terrenos cultivables, pertenecientes a los extranjeros, serán expropiados totalmente, como las tierras de labranza de los súbditos rumanos que hayan residido diez años en el extranjero.

Por su parte, el Estado ha sido autorizado a devolver a los extranjeros los bosques, minas, barcos, casas y establecimientos industriales que les pertenezcan.

CHECOESLOVAQUIA

VISITANTES BRASILEÑOS

PRAGA, julio 10 (United)—Antes de visitar a Francia e Italia, los representantes de los ministerios brasileños de Agricultura, Comercio e Industria están arreglando lo necesario para la compra de semillas y maquinarias. Se sabe que su llegada a ésta obedece a tales propósitos.

La asamblea de justicia internacional

PRAGA, julio 10 (Havas) — Durante la primera reunión checoeslovaca de Justicia Internacional, se ha decidido enviar una delegación a la próxima conferencia a realizarse en La Haya.

INFORMACIONES COMERCIALES, INDUSTRIALES Y MARITIMAS

COMERCIO GERMANO - NORTEAMERICANO

La paz y las industrias alemanas

COMENTARIOS A LA LEY ADUANERA

Informe de un corresponsal

BERLIN, julio 10 (United) — Contrariamente a lo que se había anticipado, el restablecimiento del estado de paz entre Alemania y los Estados Unidos, no provoca mayor entusiasmo entre el público en general y menos aún entre los fabricantes e industriales del país.

El representante de la United Press pudo comprobar que en los círculos industriales alemanes interesados en restablecer las relaciones comerciales con los mercados de Estados Unidos y de América en general, la vuelta al estado de paz, en la forma planteada por la Unión, causó una impresión desagradable; pues ella pone fin a las expectativas alemanas en cuanto a la política que seguirían los Estados Unidos, sobre la cual se basaban esperanzas mientras no estaba aún bien definida.

La pregunta que ahora es tema de toda clase de conjeturas, se concreta de la manera siguiente:

Dado el caso en que Alemania se encuentre imposibilitada de cumplir, algún día, con las cláusulas norteamericanas referentes a las reparaciones, ¿los créditos de los comerciantes alemanes y las mercaderías entregadas serían o no confiscadas por el gobierno de los Estados Unidos?

El principal obstáculo lo constituye, empero, la política aduanera de los Estados Unidos, y hay en Alemania quien opina que "llegará día en que esta política perjudicará los intereses más vitales de los norteamericanos". El hecho de que la Unión grave la importación de artículos extranjeros tomando por base del aforo los precios de los mismos artículos fabricados por las industrias norteamericanas en lugar de tomar como base de valuación los precios reales, es decir, el costo de producción en Alemania y la legítima ganancia sobre cada artículo por el comercio alemán, pondrá forzosamente término a las importaciones de todos los productos alemanes en territorio de la Unión. Una prueba de que no podrá acontecer de otro modo la constituye el hecho de que no han sido embarcados artículos alemanes con destino al Canadá, desde la fecha en que aquel país empezó a cobrar mayores derechos de importación, recargando en un 50 por ciento los precios facturados al comercio canadiense por los exportadores alemanes.

Por lo general se admite que la política aduanera de los Estados Unidos no está dirigida especialmente contra los intereses comerciales de Alemania, sino que afecta, de igual modo, a todos los países del continente europeo. Así resulta, por ejemplo, que las tarifas aduaneras perjudican seriamente las industrias de tejidos de Suiza y de Francia, países con cuyos gobiernos el de la Unión mantiene las más cordiales relaciones.

Un personaje de alta figuración en la administración nacional de los Estados Unidos y que, en consecuencia, está muy bien informado con respecto a la situación del comercio internacional, hizo la siguiente declaración al representante de la United Press:

Alemania seguirá comprando en los Estados Unidos los productos de mayor necesidad, como son: grasas, cereales, algodón y otras materias primas. Pero como nuestras tarifas aduaneras harán imposible que Alemania nos envíe los productos de sus industrias, aquella nación se verá obligada a pagar en efectivo todo lo que compre en la Unión.

Las consecuencias de esta única alternativa, que parecería favorecer a nuestro país, traerá las consecuencias más funestas para nosotros. El pago en efectivo, en marcos, motivará ulteriores aumentos en el precio del dólar, hasta que, finalmente, Alemania habrá llegado al límite de su capacidad adquisitiva. Entonces los Estados Unidos no exportarán ni un solo grano de trigo para Alemania, y el comercio entre ambos países estará completamente paralizado.

Actualmente los industriales alemanes no intentan conseguir nuevos contratos, pues prefieren esperar el resultado final de la contraversia referente a las tarifas aduaneras en los Estados Unidos.

Se considera que una de las mayores desventajas de la reglamentación administrativa norteamericana la constituye la exigencia de que cada artículo manufacturado en el extranjero lleve la marca de comercio registrada por el fabricante. A este respecto se hace notar la molestia que causa a ciertas industrias tal disposición, como en la manufactura de cigarros de hoja, de cigarrillos y otros artículos que deberá cada uno llevar la marca de fábrica.

Muchas disposiciones del reglamento se consideran técnicamente de ejecución imposible, y además, engorrosas y costosas.

JOHN GRAUDENZ

COMERCIO EXTERIOR NORTEAMERICANO

Declaraciones del Dr. J. Klein

WASHINGTON, julio 10 (United)—El ex agregado comercial a la embajada de los Estados Unidos en Buenos Aires y actual director de la Oficina de Comercio interior y exterior de la Unión, declaró hoy que cree firmemente en la capacidad de los norteamericanos de mantener y desarrollar cada vez más sus relaciones comerciales con los países de la América latina iniciadas con motivo de la gran guerra europea.

Manifestó asimismo que considera altamente exagerados los informes referentes a la competencia que los alemanes están efectuando en la América del Sur en perjuicio del comercio de las demás naciones.

NOTICIAS MARITIMAS

EL VAPOR "AMERICAN LEGION"

Pruebas de máquinas satisfactorias

CAMDEN, Nueva Jersey, julio 10 (United)—Hoy se dieron por terminadas las pruebas de máquinas del vapor "American Legion" recientemente botado al agua para la Munson Line y destinado al servicio rápido de pasajeros y carga entre Nueva York y los puertos del Brasil y del Río de la Plata.

Las pruebas de velocidad tuvieron el éxito más halagüeño, demostrando el buque extraordinaria estabilidad y desarrollando casi 21 nudos por hora, mientras que por los contratos firmados sólo debía desarrollar 17 1|2 nudos. La velocidad media fué de 18 1|2 nudos durante todo el viaje.

El presidente de la compañía estuvo a bordo durante el viaje y predijo que el "American Legion" batirá fácilmente todos los "records" de velocidad acusados hasta ahora por los vapores más rápidos que efectúan el servicio con los puertos de la América del Sur.

El "American Legion" zarpará de Nueva York, en su viaje inaugural, el 27 del mes en curso y efectuará escalas en Río de Janeiro, Montevideo y Buenos Aires. Su desplazamiento es de 21.000 toneladas; mide 535 pies de eslora y posee lujosas instalaciones para alojar a 400 pasajeros de cámara.

MOVIMIENTO DE BUQUES

VAPORES CORREOS

SANTOS, julio 10 (Especial) — Hoy zarpó de este puerto, para Buenos Aires, el vapor italiano "Indiana" procedente de Génova y escalas.

VAPORES DE CARGA

LONDRES, julio 10 (Especial; del Lloyd) — El vapor "Juta Mendi", procedente de Buenos Aires y en viaje para Hamburgo pasó hoy frente a Dover.

—El "Hesperion" zarpó ayer de Liverpool con destino a Rosario de Santa Fe.

MONTEVIDEO, julio 10 (Especial)—Hoy fué despachado para Buenos Aires el vapor "Artus" de la matrícula de Danzig.

VELEROS

MONTEVIDEO, julio 10 (Especial)—Para Buenos Aires salió hoy de este puerto la barca noruega "Anakonda".

ALEMANIA

PROBABLE EMBAJADOR EN WASHINGTON

BERLIN, julio 10 (Havas) — Circulan rumores de que una de las personalidades financieras de reputación universal, será nombrada embajador alemán en Wáshington. Parece que la persona de referencia será el señor Cuno, director de la compañía de navegación Hamburgo-Americana.

Las minas en el mar del Norte

BERLIN, julio 10 (United)— Semioficialmente se anuncia que los trabajos de los barreminas en el mar del Norte han sido suspendidos, porque dicha zona está limpia.

Los trabajos proseguirán ahora en el Báltico.

Conflicto obrero resuelto

BERLIN, julio 10 (United)—Los obreros de las dependencias municipales aceptaron las condiciones propuestas por la municipalidad, y quedó así conjurado el peligro de una huelga general del gremio.

PORTUGAL

Socios de una academia española

LISBOA, julio 10 (United)—De Madrid comunican que fueron nombrados socios de la Academia de Bellas Artes de aquella capital los señores Luis Keill y Almeida Moreira.

Embarcación zozobrada

LISBOA, julio 10 (United)—Comunican de Berlenga que frente a aquellas costas naufragó el vapor marroquí "Cabo Blanco".

La tripulación se encuentra en salvo.

La biblioteca de Lovaina

LISBOA, julio 10 (United)—El cardenal Mercier invitó al rector de la Universidad de Oporto para que concurra a la colocación de la primera piedra del edificio de la nueva biblioteca de Lovaina.

El ministro en Madrid

LISBOA, julio 10 (United) — Se anuncia oficiosamente que Julio Martins será nombrado ministro portugués en Madrid.

POLONIA

Acuerdo con Lituania

VARSOVIA, julio 10 (United)—El ministro de Relaciones decidió formar una comisión especial para negociar un acuerdo polaco-lituaniano.

RUSIA

El enviado comercial en Londres

HELSINGFORS, julio 10 (United) — Se anuncia que el 15 del presente mes partirá para Londres Berzin, designado para reemplazar a Krassin en el cargo de enviado comercial del gobierno bolsheviki en Inglaterra.

CHILE

LAS TENDENCIAS DEL PARTIDO DEMOCRATA

La asamblea de hoy

INCIDENTE ENTRE DIPUTADOS

SANTIAGO DE CHILE, julio 10—El debate que desde la semana pasada sostenía el directorio del partido Demócrata, acerca del discurso del senador Bañados, tuvo su desenlace en la reunión que con este motivo se realizó esta tarde. La opinión pública se interesó por este debate, del cual se esperaba la definitiva orientación de las tendencias sociales del partido. Durante la reunión de hoy, que fué extremadamente violenta, se debatieron las tendencias socialistas, máxima y moderada, entre los "leaders" de las respectivas agrupaciones, diputados Prádenas y Chanks, entre los cuales hubo un agrio cambio de palabras, que dió motivo a que una vez terminada la asamblea ambos intentaran agredirse, lo cual fué evitado por la intervención de las personas allí presentes.

Por una moción hecha por el vicepresidente del partido, señor Robinson Paredes, se acordó que la votación que determinará las normas doctrinarias que seguirá el partido se realizará en la convención general del mes de septiembre.

Asamblea de la Unión Católica Social—Homenaje al ministro de Panamá—Celebración del 14 de julio.

SANTIAGO DE CHILE, julio 10—En el teatro de los padres franceses se realizó hoy la primera asamblea de la Unión Católica Social, habiéndose resuelto emprender inmediatamente una amplia y enérgica campaña en favor del mejoramiento de las clases obreras.

—La Asociación Nacional de Profesores Chilenos organiza una manifestación de aprecio que será tributada al ministro plenipotenciario de Panamá, señor Méndez Pereira, quien obtuvo en la Universidad de esta capital su grado de profesor.

—La colonia de residentes franceses hace activos trabajos para celebrar el próximo aniversario de la toma de la Bastilla.

Elección de presidente de una comisión especial de diputados

SANTIAGO DE CHILE, julio 10 — La comisión especial nombrada por la Cámara de Diputados para estudiar los problemas sociales de la región carbonífera de Lota, Coronel y Curanilahue eligió presidente de la misma al señor Domingo Durand.

Anuncio de una visita de la embajada uruguaya al Perú — Manutención de obreros cesantes.

SANTIAGO DE CHILE, julio 10 — Informaciones recogidas en el ministerio de Relaciones Exteriores aseguran que la embajada uruguaya a las fiestas del centenario peruano abriga el propósito de visitar esta capital.

—El ministerio del Interior enviará al Congreso un proyecto solicitando autorización para disponer hasta la suma de 5.000.000 de pesos para aplicarlos a la manutención de los obreros que se hallan sin trabajo.

Aniversario de la batalla de Concepción —La salud del presidente de la República — Homenaje a un marino argentino.

SANTIAGO DE CHILE, julio 10 — Con gran solemnidad se realizaron ayer en esta capital festejos en conmemoración de la batalla de Concepción.

—Se halla casi completamente restablecido de su reciente dolencia el presidente de la República, quien ha manifestado que concurrirá nuevamente a su despacho. Hoy y ayer el primer magistrado atendió en su domicilio los asuntos más urgentes.

—Ayer tarde se realizó en el salón de honor del Club Naval una recepción que la sociedad y los oficiales de marina ofrecieron al agregado naval de la República Argentina en esta capital, teniente de navío Jerónimo Costa Palma.

BRASIL

Nueva Constitución para el Estado de San Pablo—El estado sanitario—Fallecimiento de un arzobispo—Fiesta en la escuela de volación.

RIO DE JANEIRO, julio 10—Fué ayer solemnemente promulgada la nueva Constitución del Estado de San Pablo. Asistieron al acto los miembros del cuerpo consular y las más destacadas personalidades del Estado.

—Ha sido autorizado el funcionamiento de casinos en las ciudades de Miramar y Santos.

—El departamento médico nacional publicó un informe desautorizando las afirmaciones hechas por algunos diarios, sobre el mal estado sanitario de esta capital.

—Falleció ayer en la ciudad de Natal el arzobispo Carlos Luis Amour.

—Hoy se realizará en el local de la escuela de volación militar una fiesta en celebración del segundo aniversario de su fundación.

Telegramas de agradecimiento de los gobiernos de Estados Unidos y de Venezuela—El estado sanitario de Parahiba —Viajero.

RIO DE JANEIRO, julio 10—En la cancillería se recibieron hoy un telegrama del gobierno de Estados Unidos y otro del de Venezuela, en los cuales se agradece al Poder Ejecutivo las congratulaciones que enviara en ocasión de los aniversarios patrios de aquellos países.

—Una información procedente de Parahiba expresa que en aquel Estado se han desarrollado en forma alarmante las fiebres palúdicas.

—A bordo del vapor "Gelria" se embarcará mañana, a fin de trasladarse a Venezuela monseñor Cortessi, quien ha sido recientemente nombrado nuncio apostólico en aquel país.

Congreso de protección a la infancia—Estado demográfico de la capital — Arrestos en el puerto.

RIO DE JANEIRO, julio 10 — El 7 de septiembre se reunirá el primer congreso de la protección de los niños. El congreso se realizará bajo el patrocinio del presidente de la República.

—Acaba de publicarse un informe sobre el movimiento demográfico habido en el distrito federal durante el mes de mayo último.

La población en esa fecha estaba calculada en 1.175.302 habitantes. Se produjeron durante el mes de mayo 2.025 defunciones, lo que indica una mortalidad de 20.27 por mil. El número de nacimientos fué en el mismo mes de 2.900.

—La policía del puerto efectuó varios arrestos relacionados con la denuncia formulada por el capitán Alexander Stinhon, que fué atacado por dos individuos de color, quienes le despojaron de un conto de reis y de varias alhajas.

Nota de la Asociación Comercial de San Pablo

RIO DE JANEIRO, julio 10 — La Asociación Comercial de San Pablo se dirigió a la liga de las asociaciones comerciales en Río, a fin de que recomiende al gobierno federal, el siguiente programa para poner fin a la actual crisis financiera:

La movilización del oro amonedado en barras que existe en la Caja de Conversión y en la tesorería federal y los bonos de guerra del gobierno italiano.

La creación de una ley aduanera de emergencia, que duplique o triplique los actuales derechos aduaneros.

La suspensión de las obras públicas en construcción.

La suspensión de las fiestas del centenario, porque el mejor modo de conmemorar la independencia sería el restablecimiento del crédito nacional.

El desarrollo y la valorización de la producción agrícola por la reducción de las tarifas ferroviarias en favor de la agricultura y el estímulo de la industria por la exclusión de los productos similares extranjeros.

Campaña periodística — Ascenso en la Marina

RIO DE JANEIRO, julio 10—La mayoría de los diarios de esta capital aconseja al gobierno la adopción de las medidas necesarias para evitar que los buques procedentes de Buenos Aires que llegan a este puerto introduzcan el contagio de la gripe que existe actualmente en esa capital.

—El Poder Ejecutivo dictó un decreto proponiendo al Senado el ascenso al grado de contraalmirante del capitán de navío José María Penido.

Fiesta en la escuela de volación—Caso de encefalitis letárgica

RIO DE JANEIRO julio 10—La escuela militar de volación realizará mañana una fiesta con motivo del segundo aniversario de su fundación. Efectuarán vuelos los tenientes Carpenter, Ferreira, Miguel Chaves y otros. Asistirán el presidente Pessoa y el ministro de Guerra.

—En Santo Amaro, suburbio de Bahía, se produjo un caso de la enfermedad del sueño. Una mujer llamada Zulmira Santos está durmiendo desde hace tres días.

Enfermedad del primer magistrado — Viaje de la señorita Bolland

RIO DE JANEIRO, julio 10 — Continúa enfermo atacado de gripe el presidente de la República.

—Se encuentra en esta capital, de paso para Europa, la voladora francesa señorita Bolland, quien ha manifestado su propósito de realizar a su regreso un "raid" aéreo entre Río de Janeiro y Buenos Aires.

PERU

LAS RELACIONES OFICIALES CON EL ECUADOR

Partida del representante diplomático

LIMA, julio 10 — Hoy ha circulado en esta capital la noticia de que el ministro plenipotenciario de Ecuador en este país se despidió del presidente de la República para regresar a Quito, a raíz de las incidencias surgidas entre los gobiernos de ambos países por la negativa del Ecuador a concurrir a la celebración del centenario de la independencia.

En los círculos diplomáticos y oficiales se estima que esta medida equivale a una ruptura de relaciones.

Partida de la embajada norteamericana — Celebración del 14 de julio—Centro de residentes argentinos.

LIMA, julio 10 — Una información oficial norteamericana llegada a la cancillería expresa que se ha embarcado en el puerto de Nueva York con destino a esta capital la embajada que aquel país envía a las fiestas del centenario de la independencia.

—La colectividad francesa de esta capital y del Callao ultima los preparativos de las fiestas que realizará en conmemoración de la toma de la Bastilla.

—Bajo la presidencia del representante diplomático de ese país se realizó ayer en esta capital la inauguración del Centro de Residentes Argentinos.

Asistió al acto una selecta concurrencia, y se pronunciaron varios discursos.

Visita de la delegación norteamericana— Asociación de turismo—Recepción de embajadores.

LIMA, julio 10— Informaciones recibidas de Wáshington expresan que la delegación norteamericana que visitará al Perú con motivo de las fiestas del centenario, lo hará simultáneamente con varias unidades navales de aquel país.

Se ha constituído una asociación de turismo, que se encargará de hacer conocer a las personas que nos visitarán durante las próximas fiestas el interior del país, especialmente la región montañosa de Chanchamayo y las ciudades que tengan más importancia comercial e histórica.

—El lunes próximo será recibido oficialmente monseñor Pietropaoli, nuncio apostólico, y el martes los embajadores de Alemania y de China.

—El ministro de Marina obsequiará mañana con un banquete al embajador de la Santa Sede.

REPUBLICA ORIENTAL

EL PRESUPUESTO DE GUERRA

Declaraciones de un legislador

MONTEVIDEO, julio 10 — El diputado de filiación nacionalista doctor Duvimioso Terra ha hecho interesantes declaraciones a propósito del estado de las finanzas en su relación con diversos problemas políticos y sociales. Aludiendo al presupuesto de guerra, dijo el doctor Terra:

La planilla de guerra está representada en el presupuesto por la abultada suma de ocho millones de pesos, la que puede ser reducida sin menoscabo del servicio público y, lo que es más, con el mejoramiento material y moral del propio ejército. Ya el señor presidente, doctor Brum, dió un paso acertado en tal sentido, iniciando la trasformación de varias unidades tácticas, al destinarlas al servicio de pontoneros, pero se puede ir más lejos, con tal propósito y es así que cuando se discutió el presupuesto de guerra en la Cámara de Representantes en presencia del ministro del ramo, hablé de la conveniencia de establecer el servicio militar obligatorio.

Luego el doctor Terra agregó:

Podemos afirmar que dicha reforma es perfectamente viable y su realización nos permitiría disminuir en seguida en un cincuenta por ciento ese rubro del presupuesto y con ese mismo propósito se podría todavía en breve suprimir otras erogaciones sólo con limitar el número de las unidades tácticas en que el ejército se descompone. En efecto, es sabido que actualmente entre regimientos y batallones hay cincuenta y cuatro siendo así que no hace muchos años sólo alcanzaban a diez, y es sabido también que lo que aumenta el rubro no es tanto lo que se paga al soldado sino las erogaciones que corresponden a la plana mayor de cada cuerpo, porque sea cual fuere el número de que se compongan éstas, los gastos son los mismos. Se ve claro, pues, que volviendo a lo antiguo y sin disminuir el número de soldados, se alcanzarían grandes economías con reducir la cantidad de unidades tácticas.

LA CRISIS GANADERA

Opinión de un hacendado

MONTEVIDEO, julio 10—El hacendado señor José Olaso en las declaraciones que ha formulado acerca de la crisis ganadera, expresó lo siguiente:

"El actual momento ganadero si bien es muy serio por la complejidad y magnitud de los factores que lo han provocado, no debe llevar al convencimiento de que es irremediable la apreciación de los productos rurales. Ello no es sino la consecuencia obligada de la desaparición de ciertas circunstancias accidentales que provocaron el alza extraordinaria de las carnes, lanas y cueros. La guerra última que obligó a los grandes países europeos a consumir productos en proporciones realmente inesperadas. Creó una situación sumamente próspera para nuestras industrias, pero una situación que forzosamente debía ser transitoria. Vueltos ahora a la normalidad, ¿Cómo pretender que se den los mismos precios que en los momentos del gran conflicto, cuando las necesidades del abastecimiento de los ejércitos obligaba a los países en lucha a proveerse a cualquier precio? Paulatinamente, la situación se va aclarando y vueltas a la paz las naciones europeas, comienzan a trabajar, a producir de nuevo y en gran escala, para llenar los claros producidos por una "relache" obligada de cinco años y solici-

tarán de nuevo las lanas y los cueros que nosotros producimos, volviéndose así a la situación de antes de la guerra, en que nuestros ganados valían 8 centésimos el kilogramo."

El embarque de productos de origen animal—Reproductores para el mercado ganadero de Brasil—Exportación del excedente de pescado.

MONTEVIDEO, julio 10—El ministerio de Industrias dictó un decreto prohibiendo el embarque en puertos uruguayos, de lanas y demás productos de origen animal de procedencia brasileña en buques que conduzcan productos análogos del Uruguay, salvo cuando los interesados justifiquen con una declaración firmada por el cónsul del país de destino, que en el mismo no se han dictado medidas prohibitivas para la admisión de dichos productos.

Se comisionó al director del instituto de industria animal de la escuela de veterinaria, doctor Heguito, para que se traslade al Brasil con objeto de propiciar la colocación de reproductores nacionales en el mercado ganadero brasileño.

—El Instituto de Pesca ha sido autorizado para exportar el excedente de pescado que pudiera tener una vez llenadas las necesidades del consumo interno.

Concesión de privilegio de paquetes a varios vapores—Inauguración de una escuela en Pocitos.

MONTEVIDEO, julio 10—Se dictó ayer un decreto acordando privilegios de paquete a los siguientes vapores: americanos: "Eastern Glade" y "Lake Furley"; alemán, "Hindenburg"; holandeses: "Dubhe", "Alkaid", "Bellatrix" y "Nordkyn"; noruego, "Birk"; belgas: "Bolivier" y "Olympier", e inglés "Flandier".

—Se realizó en Pocitos la inauguración de la escuela Matilde Frías de Nin, destinada a la educación de los niños pobres. El acto constituyó una hermosa fiesta, animada por selecta concurrencia. El nombre de la escuela recuerda a la esposa del doctor Alberto Nin, que tuvo brillante actuación en la vida política y diplomática del Uruguay.

Protesta del concejo departamental — Homenaje póstumo

MONTEVIDEO, julio 10—El concejo departamental resolvió presentar una protesta al Consejo Nacional de Administración por haber esta corporación dispuesto la construcción de obras de saneamiento en Montevideo, invadiendo, según el concejo, atribuciones que por la Constitución, le corresponden como representante legal del gobierno departamental.

—Entre los uruguayos que tomaron parte en la guerra europea sirviendo en el ejército francés, se prepara un homenaje recordatorio a los voluntarios compatriotas caídos en el frente.

El acto se realizará el 14 de julio, en la legación francesa, y consistirá en la entrega de una placa de bronce que llevará los nombres de los voluntarios uruguayos que perecieron en la contienda.

Atributos militares donados al Museo Histórico—La gripe

MONTEVIDEO, julio 10—El señor Félix Buxareo Oribe, nieto del prócer de la independencia, general Manuel Oribe, donó al museo y archivo histórico, el uniforme de gala, los cordones de Ituzaingó y la espada que pertenecieron al referido militar.

—Se han producido nuevos casos de gripe; pero la enfermedad no presenta caracteres violentos. En el ejército el número de enfermos es considerable y las camas del hospital Militar se hallan totalmente ocupadas.

Las autoridades, por su parte, persisten con toda energía en la adopción de medidas.

—El ministerio de Obras Públicas dispuso que se practiquen los estudios necesarios para construir sobre el arenal una carretera que conduzca directamente de la capital al parque Carrasco.

ACTUALIDAD

En los territorios federales

Cuando hace casi un lustro se inició la actual administración nacional, los mandatarios que la presiden anunciaron en documentos estrepitosos que su labor gubernativa respondería a este concepto fundamental: "reparación". Todo lo "repararían" las autoridades superiores que el radicalismo daba al país después de 25 años de abstención y conspiración, y, en primer término, las instituciones republicanas subvertidas por los abusos del régimen. De este beneficio aprovecharían preferentemente las provincias, porque era en ellas donde más habían sufrido los principios que sirven de fundamento a su organización democrática.

Concluída esa tarea, o simultáneamente con ella, la "reparación" se extendería aún a los territorios más lejanos pues el abandono a que estaban condenados era causa de que allí faltasen seguridades para todos los derechos, sin excluir los que garantizaran a sus escasos pobladores útiles la propiedad y la vida misma.

De cómo se han cumplido promesas formuladas con un énfasis que excluía cualquier duda respecto al propósito de traducirlas en hecho, lo dice, por una parte, el plan consumado de entregar las situaciones provinciales a círculos del partido oficial, mediante maniobras intervencionistas concebidas y ejecutadas con absoluto menosprecio de la carta fundamental de la República. Ahora mismo, al cabo de un quinquenio, la interminable ocupación por agentes federales, con fines de política estrecha, de San Luis, Mendoza y Tucumán, ofrece el más expresivo testimonio de la obra que viene realizando el gobierno desde 1916 para "reparar" las instituciones federales, cuya base más firme es el respeto a las autonomías locales.

Por lo que concierne a los territorios, saltan a la vista los efectos contraproducentes del programa reparador. Jamás pasaron las gobernaciones por una crisis administrativa y social tan seria como la que hoy soportan. Nunca se vieron más desprovistas de autoridades ni expuestas a mayores desórdenes. Por la incuria culpable del Poder Ejecutivo, algunas de aquellas vastas zonas del territorio patrio están convertidas en la tierra ideal del bandolerismo. Los asesinatos, los incendios, los robos consumados por gavillas de malhechores que descuentan la impunidad, se producen allá casi a diario, porque no hay vigilancia que los tenga a raya ni jueces que castiguen sus fechorías.

Se recordará, de seguro, que últimamente los desmanes de los pícaros asumieron proporciones escandalosas, sembrando el terror en los habitantes laboriosos y exhibiendo en la más triste impotencia a las policías encargadas de reprimirlos. Fué menester destacar un cuerpo montado del ejército para dominar la campaña de salteos emprendida contra los establecimientos rurales y algunos centros urbanos, por gente maleante que ponía sus depredaciones bajo la advocación de sectarismos exóticos. So pretexto de hacer maximalismo a su manera, robaban haciendas y comercios; mataban o retenían como rehenes a las personas, y, bien provistos de armas y municiones, batían a las débiles partidas que les salían al encuentro. Las fuerzas de línea lograron imponerse y establecer una relativa tranquilidad en Santa Cruz y Chubut. Pero con el retiro de los soldados reaparecen los atropellos del bandolerismo, que es menester extirpar.

Los despachos insertos en nuestras ediciones de días anteriores, informan acerca de la nueva situación de zozobra en que se encuentra la región ya reiteradamente azotada por el pillaje. Este aparece hoy complicado por agitadores profesionales que, aparentando perseguir mejoras en favor de las clases obreras, crean circunstancias propicias para el desarrollo de la delincuencia.

La vida y el trabajo resultan tan precarios por la ausencia de garantías, que algunas empresas extranjeras, radicadas en los territorios con fuertes capitales, para explotar industrias pecuarias, desisten de su intento, liquidan a cualquier precio sus bienes y abandonan, desencantadas, el campo que creyeron propicio a sus actividades.

Y todo eso ocurre porque al gobierno del país no le preocupa problema de tanta trascendencia como el de organizar en forma eficiente los servicios administrativos de las gobernaciones, el más urgente de los cuales es el de una policía que por su número, sus medios de locomoción y su celo sea capaz de implantar en ellas el régimen del orden público que les falta.

No son recursos lo que el Poder Ejecutivo necesita, pues los tiene y puede aumentarlos solicitándolos del Congreso. El origen de aquel desbarajuste está en la desidia, en el poco empeño, en la ineptitud para afianzar en los territorios el imperio de la civilización. En éstos, como en las provincias, los pruritos "reparadores" se debaten en el más deplorable fracaso.

La depuración del registro electoral

La importante tarea de depurar y ampliar el registro electoral, ha comenzado a ser trabada en uno de los más importantes distritos, por la acostumbrada negligencia del Poder Ejecutivo nacional en pronunciarse sobre las cuestiones que son sometidas a su consideración.

Como hemos informado en uno de nuestros últimos números, el juez federal de La Plata solicitó a los partidos que actúan en la provincia, que cooperasen en la tarea del juzgado de depurar el registro electoral, a fin de que éste resulte lo más perfecto que sea posible. Una de esas agrupaciones partidarias, cuya respuesta fué dada de completo acuerdo con el pedido, se dirigió al juez federal de Bahía Blanca, preguntando cuándo se iniciarían las funciones relativas al padrón que corresponde a esa sección, a la vez que ofrecía su concurso con el objeto mencionado. Ese magistrado ha puesto en conocimiento de la agrupación política, que aun ignora si intervendrá en las próximas operaciones concernientes al registro, debido a que el gobierno de la Nación no ha dictado todavía un decreto que viene gestionando desde el año pasado, para obtener que se le dé el local que es indispensable para instalar las oficinas. Esa respuesta es la que ha motivado una nota de las autoridades del partido al Ministro del Interior, en la que se reclama la solución del asunto; pero como no se ha recibido contestación, se piensa someter a la consideración de la Cámara de Diputados la dificultad que se ha planteado.

Los antecedentes que sucintamente acabamos de recordar, constituyen otro de los exponentes de la característica del actual período presidencial, que consiste en demorar indefinidamente las resoluciones que deben dictarse, hasta en los asuntos de importancia para la vida cívica del país.

La demora en colocar al juzgado federal de Bahía Blanca en condiciones de desempeñar la misión que le incumbe en el cumplimiento de las leyes que atañen a la formación del padrón electoral, es una de las negligencias que sería posible clasificar en la categoría de las más censurables, si fuese permitido establecer gradaciones en la falta de cumplimiento de los deberes gubernativos.

Por motivos derivados de las enseñanzas de la crónica de los procesos electorales del país, corresponde atribuir a la omisión del Poder Ejecutivo la importancia que señalamos. Este significado se explica, si se recuerda que un principio elemental es que las leyes más previsoras no dan los resultados que sería lógico esperar de la calidad que las distingue, si los gobiernos descuidan dictar las providencias que se requieren para hacerlas cumplir.

La ley electoral sancionada durante la administración presidencial del doctor Sáenz Peña, tuvo la virtud de proporcionar al resurgimiento cívico la sólida base que necesitaba. Al amparo de sus garantías, el espíritu público reaccionó. No obstante, para sacudir la apatía de aquellos ciudadanos, muy numerosos aún, que incurren en el acto antipatriótico de no concurrir a los comicios, es preciso que los gobiernos den el ejemplo de preocuparse del cumplimiento de las disposiciones legales.

Los hechos ocurridos en algunas intervenciones, han puesto de manifiesto que no es esa la preocupación del Poder Ejecutivo. El recuerdo de la peste bubónica, invocada por la intervención en Catamarca con fines electorales, no se ha de olvidar por la opinión pública, no sólo de aquella provincia sino también de todo el país. Las maniobras realizadas en Tucumán, Mendoza, etc., con los mismos objetivos, caen dentro de la censura a que aludimos. Y en la actualidad, la despreocupación se exhibe a propósito de la depuración y ampliación del padrón electoral.

El dato de haber trascurrido más de medio año sin que sea contestada la citada nota del juez federal de Bahía Blanca, es un síntoma revelador del sistema que impera en las esferas gubernativas; pero como la cuestión afecta a uno de los aspectos de la vida institucional, será necesario que el Congreso le preste su atención.

LA CUESTION DE AVELLANEDA

A pesar de la declaración del ministro de Gobierno de la provincia bonaerense, ratificada más tarde por el nuevo comisionado, de que se constituirán las municipalidades respetándose las leyes, en Avellaneda todavía no se han constituído los poderes del municipio, ni parece muy firme el propósito de respetar la carta orgánica por que aquéllas se rigen. Ante el rumbo inesperado que han tomado los acontecimientos—inesperados frente a las manifestaciones del representante del Ejecutivo—la opinión, que, aunque se equivoca algunas veces, trata siempre de desentrañar las causas de los actos oficiales, ha empezado a descubrir intenciones, atribuyendo a las autoridades de la provincia propósitos bastante oscuros, tendientes a provocar la acefalía, para perpetuar la actual situación de la comuna e impedir su constitución. La opinión sería no puede, sin embargo, aceptar esta versión como término de juicio, aunque de acuerdo con los hechos, deba convenirse, en que la actitud del gobierno y del comisionado admiten la posibilidad de aquella conjetura.

A la luz de los principios de la carta orgánica de municipalidades, el caso de Avellaneda, es de los más sencillos que pueden presentarse a la consideración de un gobierno, y si el propósito de restablecer a los departamentos su régimen municipal, que no puede salir sino por excepción temporaria de sus términos constitucionales, existiera en realidad, no le costaría trabajo alguno encontrar dentro de la propia ley el medio de hacerlo, ni de garantir ampliamente el ejercicio de su función autónoma. Todo este conflicto está previsto en ella y desde la definición primaria de que el puesto de concejal es una carga y no un cargo, y por tanto irrenunciable, salvo el caso de las causas legítimas establecidas en el artículo 37, hasta las atribuciones y procedimiento del comisionado, consignados en el artículo 40 y leyes de octubre de 1900 y octubre de 1904, y las facultades del propio concejo a este respecto, de los artículos 6, 9, 17 y 38, no queda un solo punto sin solución en la carta orgánica.

Si el comisionado no los aplica, "respetando la ley", es lógico pensar que algún motivo reservado tendrá para ello, por lo menos tan censurable como el hecho de haber aceptado por sí y ante sí las renuncias de algunos concejales, que no pueden renunciar, de acuerdo a derecho y cuya consideración corresponde, en último caso, al propio cuerpo, según lo expresa taxativamente el artículo 38; pero de cualquier manera y cualquiera fuese la actitud de ese empleado y del gobierno, en esta cuestión que ya llega a límites intolerables, se advierte de la simple lectura de la carta de los municipios, que se está procediendo antojadizamente al margen de la ley y que el pleito de Avellaneda no se resuelve porque no existe la voluntad de resolverlo.

La consecuencia no es muy auspiciosa para el progreso de las instituciones, ni para ese gobierno, que suplantó al del doctor Crotto, después de haber provocado su separación, con alardes de que la provincia estaba mal gobernada y eran necesarios gobernantes de acción eficaz y decidida; pero frente a estos hechos es la única que corresponde y que revela cuál es, en realidad, la decisión y eficacia alardeadas.

ASOCIACION DEL TRABAJO

Próxima asamblea anual

Para el 19 del corriente mes han sido convocados a asamblea anual los miembros del consejo directivo de la Asociación del Trabajo, para tomar en consideración la memoria y el balance del ejercicio terminado el 30 de junio último, así como también para proceder a la elección de los miembros que deben formar la junta ejecutiva de esa entidad, debiendo nombrarse, presidente, vicepresidente, secretario y cinco vocales, para el nuevo ejercicio.

El informe a presentarse, detalla ampliamente la acción desplegada por la Asociación del Trabajo en todos los conflictos obreros suscitados durante su último año social, dedicando preferente interés al relato de la situación que provocaron los gremios portuarios y la forma en que fué resuelta.

CELEBRACION DEL 14 DE JULIO

Distribución de víveres y ropas

OTROS ACTOS A REALIZARSE

Ayer por la mañana se realizó el acto de la distribución de víveres y ropas a los pobres de la colectividad francesa residente en Buenos Aires, organizado por el Comité de Sociedades Francesas de esta capital, para conmemorar el 14 de julio.

De las 9 a las 12, la comisión directiva del comité, en el salón de la calle Rodríguez Peña 344, hizo entrega de ropas, víveres y otros artículos de primera necesidad a más de 700 personas, que habían concurrido con tal fin con sus respectivos bonos, distribuídos por diversas sociedades francesas.

La comisión directiva del Club Francés, con el propósito de celebrar el aniversario de la toma de la Bastilla, organizó un banquete que se realizará la noche del 13 del corriente en su local social. A este acto serán invitados el ministro de Francia, señor J. Roger Claussen, el personal superior de la legación de ese país y algunas personalidades argentinas.

El Club Francés ha resuelto suspender el baile familiar que todos los años suele organizar para conmemorar el 14 de julio.

La Asociación Argentina de los Amigos de Francia y sus Aliados ha resuelto colocar una corona de flores naturales en el monumento de Francia, en la Recoleta, cuyo acto se realizará el día 14 a las 15.

La comisión directiva de esta asociación publicó un manifiesto por el cual invita a los argentinos y extranjeros a presenciar la ceremonia de la colocación de la corona.

En representación de la asociación hablarán su presidente, señor Santiago E. Noceti y el doctor Juan Carlos Garay.

SITUACION DE LA ARMADA

COMPLETA INACTIVIDAD

Los ejercicios en la escuadra

En todo lo que va corrido del año no se ha producido, por el Ministerio de Marina, ningún hecho que justifique la expectativa de mejoras para la armada que despertó el nombramiento de un marino para ocupar la cartera, desempeñada por ministros civiles desde el advenimiento de la actual presidencia de la República. No obstante, desde igual período de tiempo han menudeado las reuniones de la junta consultiva de la armada, anunciándose siempre, después de esas tenidas de almirantes y directores generales presididas por el titular de la cartera, que se habían estudiado importantes asuntos y nuevos proyectos para el progreso de la institución.

Se dice por los voceros extraoficiales, que se está planeando el refuerzo de la armada, la adquisición de submarinos e hidroaviones, la instalación de las bases navales con su correspondiente servicio de volación, un nuevo proyecto de ley orgánica para ser remitido al Congreso en su actual período de sesiones, etc.; pero de esto va para 6 meses, durante los cuales las únicas actividades de la escuadra, han sido el viaje del trasporte "Bahía Blanca", a Alemania y Norte América, que duró igual tiempo y la pérdida del trasporte "Piedrabuena" en el Atlántico Sur.

Como es sabido, a principio de año se organizó el núcleo de los buques que debían permanecer armados para la instrucción del personal, constituyéndose la escuadra de mar y la escuadrilla de destructores, para los que se proyectó un programa de ejercicios a iniciarse el 1.º de junio, el cual, por diversas causas, no se ha cumplido.

Comisiones especiales de las unidades de ambos núcleos, primero, la necesidad de organizar la vigilancia sanitaria fluvial después, la gripe más tarde y, finalmente, la carencia del carbón necesario, han ido retardando la instalación de la escuadra y su salida al mar para los ejercicios de conjunto.

Ultimamente, pasada la epidemia de gripe en las unidades de la escuadra de mar, se pensó que ésta podía zarpar para el punto llamado El Rincón a iniciar sus trabajos; pero vino la necesidad de enviar un buque a las fiestas del centenario del Perú, y esto fué asunto de meditaciones durante un mes, hasta que se resolvió, a último momento, la designación del crucero acorazado "San Martín", ordenándose, al mismo tiempo que su alistamiento, la partida del resto de la escuadra de mar al punto designado para sus ejercicios tan pronto como saliera aquél.

Cabe creer, pues, que a estas horas, la escuadra aludida habrá zarpado de su base de Puerto Militar y que el acorazado "Rivadavia",—el "Moreno", que pertenece al mismo núcleo, está en reparaciones—los cruceros acorazados "Belgrano" y "Garibaldi" —el "San Martín" va en viaje al Perú—y el crucero "9 de Julio", al mando provisional del contraalmirante Julián Irízar, habrá iniciado, por fin, su actividad anual y se encontrará en plena navegación después de una larga estadía en puerto.

Independientemente de este núcleo, la escuadrilla de torpederos, que ha quedado también reducida a 2 o 3 unidades hábiles para maniobrar, deberá salir de su base del arsenal de Río Santiago, e iniciar su período de navegación y demás ejercicios preparatorios, hasta que se encuentre en condiciones de reunirse con la escuadra de mar e iniciar los ejercicios de conjunto, todos los cuales deben terminar con los concursos de tiro de combate.

Bueno será, entretanto, que todo esto se realice tal como ha sido planeado, pues va corrido ya medio año sin que el personal de la armada, tan ávido siempre de instruirse y aplicar los nuevos métodos profesionales, pueda navegar y trabajar en forma metódica y con núcleos organizados, aunque ello sea en pequeña escala, debido a causas ya conocidas.

HOMENAJE A LARREA Y MATHEU -- LOS ACTOS DE AYER

AL PIE DEL MONUMENTO A LARREA, PARTE DE LA CONCURRENCIA

La colectividad catalana residente en la capital tributó ayer en forma muy elocuente su anunciado homenaje a la memoria de los próceres Juan Larrea y Domingo Matheu, colocando al pie de sus monumentos coronas de flores enlazadas con cintas especiales que remitió con ese objeto el ayuntamiento de Barcelona. Ambos actos se realizaron con asistencia del secretario privado del Intendente Municipal, señor Antonio R. Pedraza, que concurrió en representación del señor Cantilo, y ante crecido número de catalanes que acudieron en corporación, formando, además, las delegaciones de la Asociación Protectora de Enseñanza Catalana, organizadora del homenaje; del Montepío de Monserrat, del Centre Catalá, del Casal Catalá, del Orfeó Catalá, del Comite d'Acció Catalana y Unió Nacionalista Catalana y del grupo Ressorgiment.

Al pie del monumento a Larrea usó de la palabra el señor Juan Bautista Llonch y en el de Matheu el señor Lleonart Nart. Los oradores tuvieron frases expresivas para ensalzar las condiciones personales de aquellos próceres de nuestra historia, nacidos en tierra catalana, y para recordar las simpatías entre ambos pueblos que hoy se acrecientan con el afecto y arraigo entre nosotros de la colectividad de aquella región de España que se ha incorporado a la vida de trabajo y de orden de esta Nación.

La banda municipal ejecutó el Himno Nacional durante las ceremonias y el Orfeó del Casal Catalá lo entonó con mucha corrección.

EL 105º ANIVERSARIO DE LA JURA DE LA INDEPENDENCIA

SU CELEBRACION EN TODA LA REPUBLICA

DEMOSTRACIONES DEL ENTUSIASMO POPULAR

Intenso ha sido, no sólo en la capital, sino también en toda la República, el entusiasmo popular en los actos conmemorativos de la gloriosa efemérides de la declaración del Congreso de Tucumán. Y en todas las fiestas, la muchedumbre ha exteriorizado, como en años anteriores, sus sanos sentimientos patrióticos.

En los telegramas de nuestros corresponsales se encontrará una información amplia de las fiestas efectuadas en pueblos y ciudades para conmemorar la grata fecha patria.

EN LA LAURAK BAT

Prosiguieron ayer las fiestas organizadas por la junta directiva de la sociedad vasca Laurak-Bat en ocasión de la festividad nacional argentina y en honor de San Fermín, patrono de Navarra. Se inició el programa del día con un partido de pelota, jugado en la cancha del local social, entre los señores Dionisio Gutiérrez y Vicente del Río contra Victoriano Artadi y Francisco M. Altuna, y que fué ganado por éstos por cinco tantos en cincuenta.

Horas después, a las 14.30 y ante una concurrencia considerable, se efectuó la inauguración del nuevo escenario, desarrollándose con tal motivo una fiesta de carácter artístico, precedida por un breve y elocuente discurso del señor Enrique Hernández Agostino. El tenor Antonio de Arteta cantó en seguida "Al pie del Pirineo" y "El árbol de Guernika", composiciones éstas que el público aplaudió largo rato. Idénticas manifestaciones merecieron los señores Félix de Amorrortu y Toribio Ormaetxea, quienes bailaron el "zortziko".

En la segunda parte fué representado el drama histórico en un acto y en verso, original del poeta navarro Hermilio de Oloriz, y titulado "En manos del extranjero". Esta obra fué interpretada correctamente por un núcleo de aficionados, y a continuación la señorita María Esther de Amparán cantó "El roble y el ombú" y "Aurrerá", que el público aplaudió.

Terminaron las fiestas con una clásica romería vasca, amenizada por el dulzainero local. De este acto participaron muchas señoritas y caballeros hasta poco después de las 20.

EN SAN CRISTOBAL NORTE

Los actos preparados por la comisión pro hogar policial de la sección 20.ª de policía en ocasión de la efemérides nacional, se cumplieron en todas sus partes, y en su realización participó buen número de vecinos de la zona que abarca la citada comisaría.

Como lo habíamos anunciado, se iniciaron dichos actos con salvas y disparos de bombas al amanecer. Una banda de música recorrió luego la sección, y a las 10 un crecido número de vecinos asistió al tedeum que se realizó en el templo parroquial.

Una vez terminado el acto religioso, dos bandas de música ejecutaron en el atrio de la iglesia el Himno Nacional, que la concurrencia entonó con entusiasmo. En seguida, el señor Juan M. Vitola pronunció una alocución patriótica, que fué muy aplaudida en diversos pasajes.

Por la noche se dieron conferencias patrióticas en el frente de la comisaría 20.ª, a cargo de los señores Juan José Bonifacio y H. Sciovra. Después se quemaron fuegos de artificio y una banda de música ejecutó algunas marchas.

CIRCULO GENERAL BELGRANO

Buen éxito obtuvo la fiesta realizada anteanoche por el Círculo General Belgrano, en celebración de la efemérides patria y en beneficio de los hijos de vigilantes y bomberos que sostiene el Asilo Marcos Paz. Una concurrencia bastante numerosa llenó el salón Germania, donde se efectuó el acto, y siguió con interés el desarrollo del programa preparado.

La reunión terminó con un baile en las primeras horas de ayer.

VELADA DEL PRIMO CIRCOLO MANDOLINISTICO ITALIANO

En los salones de la Unione e Benevolenza, adornados con los colores nacionales argentinos e italianos, se efectuó anoche la fiesta artística organizada por las autoridades del Primo Circolo Mandolinistico Italiano en adhesión a las fiestas del 105º aniversario de la jura de la independencia argentina. Asistió a la velada una concurrencia de familias muy numerosa, que escuchó de pie y aplaudió en sus finales el Himno Nacional Argentino y la Marcha Real Italiana, ejecutados por la orquesta al iniciarse el acto.

La sección artística de la entidad representó después la comedia en tres actos de Victoriano Sardou, titulada "Divorziamo". En la interpretación de esta conocida obra destacó especialmente su personaje de Cipriana la señora Emma Cairó-Bordeau, artista que en diversas escenas recibió los aplausos entusiastas del auditorio. Obtuvieron, asimismo, favorable sanción por su labor correcta, el actor Barone, la señora Variglia y el señor Bianchi.

La fiesta terminó con un sarao familiar, amenizado por la sección musical del círculo, que dirige el maestro Eugenio Henry.

EN EL INTERIOR

(De nuestros corresponsales, por telégrafo)

BUENOS AIRES

Avellaneda, julio 10—Con relativa animación se realizaron las fiestas organizadas por la comisión vecinal de homenajes patrios.

Una crecida concurrencia asistió a la velada en la noche del viernes, en la que pronunciaron conferencias patrióticas el doctor Leónidas Anastasi y el señor Antonio Salustio.

Al acto religioso concurrieron el comisionado municipal, miembros de la comisión y gran número de vecinos; a las 10, en la plaza Alsina, se congregaron los alumnos de las escuelas locales, cantando el Himno Nacional.

El teatro guignol, los juegos de artificio y el biógrafo al aire libre fueron presenciados por numeroso público. Una banda de música concurrió a la plaza Alsina por la tarde y por la noche.

Los edificios públicos, bancarios, algunas casas comerciales y la plaza fueron iluminados y embanderados convenientemente.

Ramos Mejía (Matanza), julio 10—Con buen éxito se realizó el programa de fiestas preparado por el Centro de Cultura Parroquial, en ocasión del aniversario de nuestra gloriosa emancipación.

Después de la misa solemne en la que la concertista señorita Amanda Bolla tocó el Himno Nacional y diversas piezas de música sagrada acompañada en el armonio por la profesora señorita Celia Miranda, el público se reunió en la plaza de la localidad, donde se cantó el Himno. A continuación el mayor Jacinto Mercado, secretario de la Liga Patriótica Argentina, presentó al doctor Domingo Schiaffino, también secretario de la Liga, quien pronunció un bello discurso, que terminó con una oración a la patria y un saludo a la bandera que conmovieron hondamente a los presentes.

Por la tarde se realizaron diversos juegos populares, destacándose entre ellos la corrida de sortija, con valiosos premios a los ganadores.

Por la noche, a pedido de la comisión, el señor Enrique Caggiolo exhibió al aire libre diversas películas cinematográficas.

Puerto Militar (Bahía Blanca), julio 10—Debido a la epidemia de gripe han sido suspendidos la formación militar, la procesión cívica y el desfile de alumnos, números estos del programa que se había preparado en conmemoración del aniversario patrio.

Sólo se han realizado funciones especiales cinematográficas y conferencias cívicas.

Zárate, julio 10—Con gran entusiasmo se ha conmemorado en ésta el 105º aniversario de nuestra independencia. La banda de música recorrió la ciudad, ejecutando alegres marchas; a las 9, en la plaza Mitre, se ejecutó el Himno Nacional, coreado por numeroso público, a las 13 se ofició un tedeum, pronunciando el presbítero Santana una hermosa alocución patriótica. Luego se organizó una imponente manifestación cívica, encabezada por la marinería del parque, y en la que formaron los "boy scouts", sociedades nacionales y extranjeras, autoridades, un grupo numeroso de damas, personal del frigorífico Anglo, el pueblo y dos bandas de música. Frente a la municipalidad pronunciaron vibrantes discursos patrióticos los señores Carranza, Pedrazzini y el presbítero Digiorno, siendo todos muy aplaudidos.

Por la noche se quemaron fuegos de artificio en la plaza Mitre. Hoy a las 14 se efectuó una distribución de ropas y calzados en la municipalidad, a 400 niños pobres.

Martínez (San Isidro), julio 10—Con toda solemnidad se realizaron ayer los actos conmemorativos del 9 de julio, los que se efectuaron en ésta por disposición de la Intendencia municipal.

A las 13, la comitiva oficial y un crecido número de personas se congregaron en la capilla San José, de las Hermanas Adoratrices, donde se cantó un solemne tedeum, estando los coros a cargo de las hermanas y alumnas de dicho establecimiento; trasladándose luego la concurrencia a la plaza Pueyrredón, punto designado para el acto patriótico y para las fiestas populares.

Los actos comenzaron con la ejecución del Himno Nacional, que fué coreado por la concurrencia, y en seguida, el señor Manuel A. Obarrios pronunció en nombre de las autoridades un hermoso y patriótico discurso.

A continuación usó también de la palabra la niñita Haydée Meyer Burgos, que leyó un hermoso discurso, y luego la señorita Luisa Mariñelarena recitó una poesía.

Terminados estos números, la concurrencia se dispersó, entregándose, en la misma plaza, a las diversiones organizadas con ese objeto, constituyendo una verdadera romería.

La plaza, la calle Alvear en toda su extensión y algunas casas de la localidad, fueron profusamente embanderadas e iluminadas.

La iluminación duró hasta altas horas de la noche.

La comisión popular presidida por el señor Francisco Jaca, desde la mañana se preocupó de todos los detalles de las fiestas y especialmente de un número bien simpático: el reparto de víveres a los pobres.

Bahía Blanca, julio 10 — Con bastante animación se conmemoró el 105º aniversario de la jura de la independencia argentina. Dos fueron los programas de las fiestas, uno preparado por la comuna y el que organizó la Asociación General Pueyrredón, logrando uno y otro el éxito deseado. Asociándose a las fiestas, el Club General Pueyrredón ofreció a sus asociados un gran baile y cotillón.

El Club de los Trece reunió también en sus salones, en un baile, a las familias de sus socios. Un grupo de diez parejas ejecutó algunos bailes de costumbres nacionales, que fueron muy celebrados. La concurrencia, fué luego obsequiada con un "lunch".

La brigada de señoras de la Liga Patriótica realizó también su programa de fiestas, consistente en una velada en el teatro Odeón. Los distintos números fueron muy aplaudidos.

Pergamino, julio 10 — Favorecidas por un día hermoso y con extraordinaria concurrencia, se realizaron ayer las fiestas conmemorativas del 9 de Julio y de homenaje a Mitre. Después de un tedéum, que se ofició a las 13, se organizó una manifestación cívica, en la que formaron las autoridades, las escuelas del distrito, instituciones nacionales y extranjeras y compacta masa de pueblo.

La columna partió de la plaza de la Merced y desfiló por la calle San Nicolás hasta la de Buenos Aires, que en lo sucesivo se llamará Mitre. Allí fué descubierta una placa conmemorativa; hablando, en nombre de la comisión el señor Arturo Silvestrini, al que contestó, en nombre de la comuna, el intendente municipal.

Luego la columna siguió hasta la plaza 25 de Mayo, que se hallaba profusamente engalanada, y en la que pronunció un brillante discurso el doctor Carlos Lamarque, quien historió los principales actos realizados por el general.

En nombre del magisterio local habló con elocuencia la educadora María Ursulina Carea.

Necochea, julio 10—De acuerdo con el programa preparado al efecto, ayer se realizaron las fiestas conmemorativas del 105.º aniversario de la jura de la independencia.

Por la mañana se hizo un reparto de víveres a los pobres de la localidad y por la tarde se ofició un tedeum, cantándose luego en la plaza el Himno Nacional.

Pronunciaron discursos los señores Uzal, Calzada, Rodríguez, Roberts y los alumnos Saúl, Ignacio y Estela Fergusson.

San Andrés de Giles, julio 10—Simultáneamente se realizaron ayer las fiestas conmemorativas del aniversario patrio y las de homenaje a Mitre.

En la plaza San Martín se formó una columna cívica que se dirigió al sitio donde se levanta el monumento al prócer, el primero erigido en la República, por iniciativa del señor Etcheverry. Allí fué colocada una placa de bronce conmemorativa, cantándose el Himno Nacional. Varias niñas leyeron composiciones y poesías que fueron largamente aplaudidas. En la columna formaron las autoridades, sociedades nacionales y extranjeras, miembros de la Liga Patriótica y crecida cantidad de pueblo.

El Club Atlético, adhiriéndose al homenaje, realizó también diversos números, terminando las fiestas con una función cinematográfica al aire libre, a la que asistió numerosa concurrencia.

Monte, julio 10—Muy animadas estuvieron las fiestas organizadas para solemnizar el aniversario patrio. A las 13 en la iglesia parroquial se cantó un solemne tedeum, ocupando la cátedra sagrada el presbítero Luis Agustino. Por la tarde hubo carreras de sortijas y otras diversiones populares.

Tres Arroyos, julio 10 — Con gran entusiasmo se realizaron ayer las fiestas que en homenaje al aniversario patrio se habían preparado en ésta.

Por la mañana se efectuó una carrera de automóviles en la que tomó parte un crecido número de aficionados a ese deporte.

De los coches que participaron en la carrera, sólo tres recorrieron la distancia que era de ochenta kilómetros en el tiempo establecido. De los restantes, unos llegaron después de hora y otros sufrieron diversos accidentes.

Resultó ganador el coche número 5, conducido por el señor Juan Donvíez, que empleó setenta y dos minutos en recorrer la distancia; el segundo y tercero, emplearon setenta y ocho y noventa minutos, respectivamente.

A las 13 fué oficiado un tedeum en la iglesia parroquial, concurriendo las autoridades locales y gran número de familias de esta sociedad. Los actos populares en el prado Español, el tradicional corrida de sortija y el partido de football, respectivamente, contaron con una gran afluencia de público y de emociones en un día tan espléndido como el que favoreció esta fecha. Por la noche continuaron los bailes populares con la misma animación y entusiasmo que por la tarde. En los principales centros sociales se organizaron tertulias y bailes que resultaron sumamente lucidos y animados. El partido de football que se jugó entre los "teams" ferroviarios de ésa y Porteño de ésta, fué ganado por el primero por tres tantos contra uno. Hoy se realizó otro encuentro entre aquél y combinados de ésta, terminando con el mismo resultado que el anterior.

CORDOBA

Buchardo, julio 10 — Con intervención del jefe político del departamento y las autoridades de este pueblo, en conmemoración de las fiestas patrias se inauguró ayer el nuevo local de la comisaría y del juzgado. Hubo mucha concurrencia y se pronunciaron discursos alusivos.

Por la noche se realizó un baile social.

CORRIENTES

Santo Tomé, julio 10 — Las fiestas patrias se realizaron aquí auspiciadas por la Liga Patriótica Argentina. Todos los actos estuvieron muy animados.

En la plaza 9 de Julio dieron conferencias el presidente y el secretario de la Liga, doctores Marco Acuña y Francisco Vilar.

También se realizaron diversas fiestas populares y un baile de gala.

Alvear, julio 10 — Se conmemoraron con mucho entusiasmo las fiestas patrias. Una columna cívica recorrió la población.

Se comenta desfavorablemente la negativa del cura párraco, que para hacer repicar las campanas al realizar el tedéum exigió que se le pagase.

La Liga Patriótica formulará una protesta.

SAN JUAN

San Juan, julio 10 — Las fiestas julias se celebraron de acuerdo con el programa preparado.

A la función de gala efectuada en el teatro asistió el gobernador y su ministro. La ciudad estuvo engalanada y todas las plazas iluminadas.

LA RIOJA

Salicas, julio 10 — Las autoridades, los vecinos y el personal de la escuela de Salicas realizaron la fiesta del árbol, unida a la de la patria. En dicho acto se pronunciaron varios discursos y se plantaron algunos árboles en la plaza de ésta.

La Rioja, julio 10—No se celebró ayer absolutamente el 9 de julio, por la falta de iniciativa del Poder Ejecutivo, lo que ha sido causa de comentarios desfavorables por la opinión pública.

EN EL EXTERIOR

PERU

Lima, julio 10—Los diarios de esta capital dedican artículos cordiales a la República Argentina, con motivo de la celebración del 105º aniversario de la instalación del Congreso de Tucumán. En el cuartel del regimiento de la Guardia Republicana se realizaron ayer diversas fiestas en homenaje a la colectividad argentina residente en esta capital, y con igual motivo esta noche se efectuó una profusa iluminación en la plaza Italia.

CHILE

Santiago de Chile, julio 10 — Los residentes argentinos en esta capital celebraron con gran entusiasmo el aniversario patrio de hoy.

Uno de los números más interesantes del programa de fiestas, fué el reparto de socorros que una comisión compuesta por damas del Centro Argentino, hizo en varios establecimientos de beneficencia.

El ministro plenipotenciario argentino, señor Noel, recibió ayer en la legación a los residentes argentinos, y en este acto, los miembros del Centro Argentino hicieron entrega al señor Noél y al mayor Diana, agregado militar de la legación, de una tarjeta de oro en demostración de reconocimietno por los servicios que ambos han prestado desde sus respectivos cargos a sus connacionales.

VI CENTENARIO DEL DANTE

Su celebración en Italia

Hoy, a las 17.30, en el local de la sociedad "Dante Alighieri", se reunirá nuevamente la junta ejecutiva del Comité que organiza en nuestro país la celebración del sexto centenario de la muerte de Dante Alighieri.

En dicha reunión serán discutidos varios asuntos relacionados con las iniciativas proyectadas por el comité provisional y se concretará el programa de trabajo para las comisiones auxiliares que deberán llevar al terreno de la práctica las iniciativas referidas.

Según un comunicado recibido por la secretaría del comité, la celebración del sexto centenario de Dante se realizará en Italia con diversos actos que tendrán un acentuado carácter de solemnidad. Con este objeto acaba de publicarse en la península un manifiesto redactado por el caracterizado dantista senador Isidoro Del Lungo e ilustrado por el pintor Galileo Chini. En dicho manifiesto, que firman los alcaldes de Florencia, Roma y Ravena, se recuerda que el Florencia fué la cuna del Divino Poeta, Ravena tuvo el honor de ofrecerle la "suprema hospitalidad del exilio y de conservar sus restos" y Roma fué "la madre de su ideal político religioso".

LA PLANTA ORGANICA DEL EJERCITO Y EL LICENCIAMIENTO ORDENADO

FALTA UNA LEY

La anunciada reducción de los efectivos, en un 20 por ciento de la clase incorporada, significa un descalabro para la instrucción de los ya reducidos cuadros del ejército permanente, máxime cuando necesidades orgánicas impostergables, imponen la formación de ciertas unidades indispensables.

La diferencia entre los efectivos de la planta orgánica del corriente año, y los del anterior, cuyo vigor continúa por el sistema de los duodécimos, es de unos 3.140 conscriptos, y representa apenas el 15 por ciento de los recientemente incorporados. Pero, como en el momento del llamamiento, hoy en el séptimo mes del año, el nuevo presupuesto todavía continúa en gestación, y por ello se presenta la necesidad del licenciamiento del 20 por ciento para compensar los gastos ya producidos por dichos excedentes en los meses trascurridos.

Esa resolución del Poder Ejecutivo tiene así un fundamento legal, en cuanto tiende a la corrección de un déficit que se agravaba con la sanción de cada nuevo duodécimo; pero orgánicamente comprende un descalabro para la instrucción del ejército, pues tiene todo el carácter de una reducción de veinte por ciento en la cantidad de lubricante ya mezquinamente calculada para el funcionamiento de una máquina, cuyo trabajo continuo es imposible interrumpir.

¿Quién es el responsable de la grave situación creada al ejército por ese licenciamiento ex abrupto, que viene no sólo a perturbar, sino también a crear dificultades en la instrucción de la clase del año?

Es posible atribuir al Congreso una buena parte de dicha responsabilidad; pero el principal causante del grave error es el mismo departamento de Guerra, que no debió ordenar gastos no autorizados por la ley. No tiene siquiera la excusa de haber esperado del Congreso la sanción inmediata del presupuesto del corriente año, previa aprobación de los gastos ya hechos, como motivados por necesidades impostergables del servicio, pues si tenía la conciencia del apremio de esos aumentos en los efectivos del ejército permanente, no se explica el retardo en la convocatoria a las sesiones extraordinarias tanto más cuanto que su interés primordial era legalizar las irregularidades antes indicadas.

Antes de ordenar ese licenciamiento, en todo caso, pudo el Poder Ejecutivo solicitar con carácter de urgente, la sanción inmediata de una ley que autorizara los gastos derivados del aumento en el llamamiento de la clase de 1900.

¿Acaso, con el temperamento-bomba adoptado, se propuso impresionar al Congreso, para que tomara la iniciativa de la ley indicada, supliendo así el grave olvido del departamento de Guerra?

Por otra parte, bien pudo el Ministerio de Guerra apelar a otros recursos capaces, al menos, de reducir siquiera parcialmente el mal, bastando para ello una simple ojeada sobre la planta orgánica del ejército, al menos para reducir la proporción del licenciamiento en el personal de las unidades de combatientes, ya que es únicamente en los cuerpos de las cuatro armas donde los conscriptos pueden recibir una instrucción teórico-práctica completa.

En efecto, la comparación de las plantas orgánicas de 1920 y 1921, descubre anomalías inexplicables. El aumento de los efectivos en las grandes reparticiones y en los institutos militares (515 y 517 conscriptos), es mucho mayor que el acordado a cada una de las divisiones de ejército, el que, con excepción de la V región (Norte), apenas pasa de 300 conscriptos.

Ese grave error significa que el departamento de Guerra no ha tomado nota de las reiteradas indicaciones de LA PRENSA sobre la necesidad de suprimir esas filtraciones injustificadas y corruptoras del servicio obligatorio.

Los 3.564 conscriptos absorbidos por las grandes reparticiones e institutos militares, representan el 17 por ciento de los 21.000 conscriptos indicados por la planta orgánica de 1921. Aun exceptuando a la escuela de tiro, cuya labor no conviene interrumpir bruscamente, resulta que la supresión de todas las demás filtraciones indicadas, bastaría para subsanar el gasto indebido hecho sin la base de una ley que lo autorice.

Cualquiera que sea el temperamento que se adopte, lo urgente y patriótico es no interrumpir la labor encomiable y fecunda en que están actualmente empeñadas todas las unidades de combate de las cuatro armas.

Es de esperar que el Poder Ejecutivo vuelva sobre sus pasos y solicite del Congreso la ley indicada, que autorice el gasto ilegal hecho.

MOVIMIENTO POLITICO

REFLEXIONES SOBRE EL MOMENTO POLITICO

ACTUACION DEL RADICALISMO

Deberes del pueblo y del gobierno

Publicamos a continuación los telegramas cambiados entre el doctor Francisco A. Barroetaveña y el gobernador de Salta doctor Joaquín Castellanos, con motivo de la vibrante oración pronunciada por éste en uno de los actos de homenaje a Güemes, realizados en aquella provincia. En estos telegramas se hacen consideraciones políticas y sociales de importancia y gran interés y se enuncian conceptos de procedimiento político de actualidad.

TELEGRAMA DEL DOCTOR BARROETAVEÑA AL GOBERNADOR DOCTOR CASTELLANOS

20 de junio de 1921.—Encantado con el final de su oración en homenaje de Güemes. Ruégole me envíe la página de bronce íntegra y también su discurso en el banquete. Paréceme aquella de análogo brillo a la célebre conferencia del teatro Onrubia, que produjo indignación y estragos en el primer Unicato de 1890. Anhelo los mismos efectos oratorios en el segundo. Un abrazo y un viva al heroísmo de Güemes.

RESPUESTA DEL DOCTOR JOAQUIN CASTELLANOS

2 de julio de 1921. — Demoré la respuesta a su expresivo y conceptuoso telegrama, porque no deseaba librarla a las funciones de secretaría; y me fué imposible, por otra parte, hacerlo dentro del recargo de tareas de estos días últimos. Su recuerdo del movimiento de opinión que en el 90 abatió el unicato que imperaba, para oprobio del país, es oportuno en cuanto induce a meditar sobre el influjo de los ideales cívicos sustentados con entereza en aquella reacción de la conciencia argentina, en que usted tuvo una acción sobresaliente, y en la que despertó nuestros mejores entusiasmos y abnegación. Ella produjo en el tiempo bienes inapreciables para el país, impulsando su civilización política y su desarrollo material detenido por la bancarrota a que la condujeron los malos gobiernos; pero la obra no está completa, sin duda. Hay todavía muchos resabios que combatir, en el llano y en las alturas; muchas lacras que extirpar y muchos personalismos a los cuales debe oponerse la invariable firmeza de los viejos e integérrimos luchadores del radicalismo, si no queremos volver por la pendiente de los renunciamientos a épocas de triste recordación. Ese es el cometido que a todos nos toca desempeñar y que usted y yo realizamos en distinta situación y por distintos medios, aunque concordantes en su finalidad. Usted desde su respetable y austero retiro, haciéndose oír de tarde en tarde, a la manera de una fortaleza que no se rinde, yo en la acción partidaria sin tregua ni descanso, que si a veces da honra, resta en cambio atenciones de defensa personal indispensable a cierta altura de la vida. Lo saluda con la expresión de su afecto e invariable estima.

CONTESTACION DEL DOCTOR BARROETAVEÑA

9 de julio de 1921. — En el aniversario de nuestra independencia, agradezco sus amables recuerdos de 1890. Después de celebrar el pueblo argentino, pomposamente, los centenarios de Urquiza, de Güemes, de Rawson y de Mitre, que modelaron las instituciones, las virtudes y las energías libertadoras de nuestra democracia, no puede, por carácter y por decoro cívico, contemplar indiferente ni apocado ninguna absorción dictatorial. La crisis mundial ha muerto todas las dictaduras. El pueblo argentino está hoy infinitamente en mejores condiciones y más fuerte que en 1852 y que en 1890; como sus gobiernos personalistas de hoy están más débiles y anarquizados que los de Rosas y Juárez Celman. Los intereses supremos del país imponen una gran articulación cívica, con base de los mejores elementos radicales, principistas e independientes, a la sombra de la hermosa bandera (simpática a todo buen patriota), de "vencer al personalismo absorbente, sobreponiendo las leyes y la libertad",—según consejo de Mariano Moreno—si no queremos renunciar al civismo varonil, soportar la vergüenza de una opresión oscurantista y desprestigiada, mostrándonos degenerados, como una excepción bochornosa en medio de las más fecundas energías morales del siglo.

El patriotismo argentino debe salvar nuestras instituciones, con el ejercicio digno de la libertad, con tacto, ecuanimidad, firmeza, abnegación y perseverancia, "hasta consumar la obra", como dijo Alem en su despedida solemne, la "obra", no la farsa de la simulación, que no se corrige con hacer la venia a su tumba, para luego revolcarse en la sumisión incondicional.

¿Responderán nuestro civismo y nuestra habilidad a las supremas exigencias del momento, o sucederá como en otras ocasiones, en que fuerzas muy superiores al incondicionalismo de gobierno fueron derrotadas por falta de inteligencia positiva y de elevación de miras?... Sólo quedan nueve meses para propaganda y trabajos de elección presidencial y de diputados, con fórmula de prestigio nacional, para triunfar sobre la fórmula oficialista, o contra la "trampa" jamás usada, de ir a la lucha solamente con listas de electores, sin candidatos presidenciales, para atraer ambiciosos y facilitar cualquier golpe de emboscada...

Los ciudadanos en toda la República, tienen la palabra eleccionaria; y los gobiernos a cumplir con su deber jurado de imparcialidad. Sobre los buenos radicales pesan muy graves deberes, de política, de rectitud y de dignidad cívica. Que nos venga ese reinado, y tendremos todo lo demás por añadidura. Así lo deseo para su gobierno.

Partido Demócrata Progresista

Los miembros del comité de la capital han sido citados para realizar una reunión ordinaria hoy, a las 16, en su local Lavalle 1166, con objeto de tomar en consideración los diversos asuntos que tiene en carpeta la secretaría.

AJEDREZ

TORNEO INTERNACIONAL

Argentinos y Uruguayos

Ayer a las 15, continuó la primera partida del torneo internacional de ajedrez, que se juega por telégrafo entre el Club Argentino de esta capital y el Club Philidor de Montevideo.

El desarrollo de la partida fué seguido con mucho interés por numerosos aficionados que, como en los domingos anteriores, acudieron al Club Argentino.

Representaron a ambos clubs los mismos jugadores que en los domingos pasados. La partida fué suspendida el lunes 4 del corriente, a la 1, después de la jugada 50 de las negras, y la posición era la siguiente:

Negras: 11 piezas

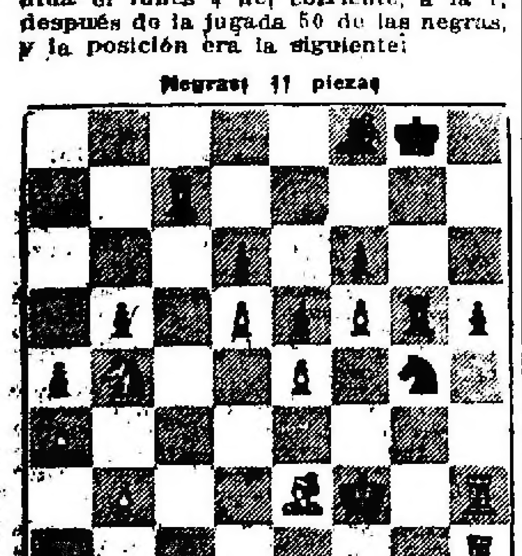

Blancas: 10 piezas

Posición después de la jugada 50 de negras

El juego continuó en esta forma:

Blancas URUGUAYOS	Negras ARGENTINOS
51—A x C	T x A
52—T 4 T	T 4 C
53—T (1 T) 3 T	R 3 C
54—R 2 A	R 3 T
55—C 3 D	T 8 C R
56—T (4 T) 3 T	T 5 A
57—R 3 R	T 5 C R
58—C 2 A	T 4 C R
59—C 3 D (*)	P 5 C
60—P x P	A 4 C

Suspendida hasta el próximo domingo.

(*) Los uruguayos ofrecieron tablas con esta jugada; pero los argentinos no aceptaron.

EN LA DIPLOMACIA

Recepción del ministro panameño

El Presidente de la Nación recibió ayer, en audiencia oficial y con los honores de estilo, al enviado extraordinario y ministro plenipotenciario de Panamá, en misión especial, doctor Harmodio Arias.

Después de la presentación respectiva, efectuada por el Ministro de Relaciones Exteriores, el señor Arias hizo entrega de sus credenciales y conversó brevemente con el primer magistrado.

Con objeto de tributar los honores de ordenanza al nuevo plenipotenciario, una sección del regimiento de Granaderos formó en el vestíbulo de la casa de gobierno.

Como se sabe, el doctor Arias no permanecerá aquí mucho tiempo. Su misión es de enviado especial y no trae otro propósito que el de iniciar una política de acercamiento entre su gobierno y el argentino, y de un mejor conocimiento recíproco de ambos pueblos.

EL FALLECIMIENTO DEL CORONEL FALCON

Inhumación de sus restos

Hoy, previa misa de cuerpo presente en la iglesia del Pilar, serán inhumados en el cementerio del Norte los restos del coronel retirado don Angel T. Falcón, de cuyo fallecimiento, acaecido en las primeras horas del día de ayer, informamos someramente en nuestro número anterior, por la hora avanzada en que se produjo.

En la familia militar, de la que el extinto era uno de sus miembros más estimables, y en la que tuvo una valiosa y eficaz actuación en el desempeño de importantes cargos, la noticia de su fallecimiento ha producido profundo sentimiento.

El señor Angel T. Falcón ingresó al ejército en el año 1870, en calidad de aspirante, graduándose de subteniente en 1873.

En su brillante foja de servicios se anota la campaña del Desierto, la expedición a Río Negro y la cruzada emprendida por el entonces coronel Levalle contra los indios, en la cual fué herido en la batalla de Ranqueló.

Entre los altos cargos que ocupó en la administración militar, figura su ponderada actuación en el consejo de guerra como miembro del mismo y su gobierno del presidio de Sierra Chica. El coronel Falcón fué también edecán del presidente Pellegrini.

Suman un total de cuarenta y dos años los servicios prestados a la Nación por el distinguido militar, cuya muerte ralea el cuadro de la guardia vieja.

CENTENARIO DEL PERU

Partida de embajadas

Las embajadas especiales del Paraguay y el Uruguay a los actos conmemorativos del centenario de la independencia peruana, las cuales, según se sabe, han permanecido varios días en nuestra capital, partieron ayer con destino a Chile en el internacional de las 8.30.

Estas embajadas, para las que el gobierno argentino puso dos coches especiales agregados al convoy ordinario, fueron despedidas en la estación por los plenipotenciarios del Perú, Uruguay, Paraguay y del Perú en el Paraguay — actualmente en ésta— por el personal superior de aquellas tres legaciones, por el Ministro de Relaciones Exteriores, introductor de embajadores y un núcleo de caballeros de la relación particular de los viajeros.

El embajador uruguayo, doctor Espalter y el del Paraguay, señor Sosa, al despedirse de las autoridades argentinas allí presentes, agradecieron las atenciones de que han sido objeto durante su breve permanencia en nuestro país.

MATEO M. GARIÑOS SOLSONA

† ayer en Montevideo

El fallecimiento del señor Mateo Magariños Solsona, ocurrido ayer en Montevideo, ciudad de su nacimiento, ha de producir un sentimiento de profundo pesar en los círculos intelectuales y sociales de la vecina capital, donde el extinto habíase hecho acreedor a un elevado y merecido concepto por las relevantes cualidades de su espíritu y las selectas modalidades de su exquisita cultura y caballerosidad.

Hombre de letras, el extinto dió a publicidad en diversas épocas de su vida a las producciones de su intelecto, y en ellas demostró siempre una orientación bien definida de su temperamento estudioso, analizando en forma amena y sugestiva los problemas sociológicos que aparecían ante su juicio como fiel derivado de la observación de hechos, hábitos y costumbres del medio ambiente contemporáneo. En "Quien siembra en tierra ajena", en "Valmar" y en otras producciones y artículos de crítica social y literaria, y especialmente en su última novela, "Pasar", que provocó muy elogiosos conceptos de la crítica, además de una capacidad superior de novelista de costumbres, y en que diseñó hombres y cosas con exacto y marcadísimo relieve, reveló el juicio analítico y sereno de un espíritu culto.

El señor Magariños Solsona cursó sus estudios secundarios en Montevideo y luego se trasladó a París, donde fué asiduo concurrente a las aulas en que sabios maestros prodigaban sus enseñanzas, y en las que adquirió los perfeccionamientos que habían de arraigar intensivamente en su inteligencia y que se tradujeron luego en las actividades a que se consagró durante muchos años con singular predisposición y valimiento.

Consagró también sus tareas intelectuales a las atenciones que le demandaba la cátedra de filosofía de la Academia Militar y concurrió después como delegado del gobierno al Brasil, en ocasión en que se debatía la cuestión internacional del río Yaguarón y de la laguna Merín, y posteriormente a Europa, con motivo de la celebración de las Cortes de Cádiz.

Durante algunos años el extinto fué miembro de la redacción de "El Día" y de "El Eco Militar", consagrándose a esas labores con denodado empeño y demostrando una vez más su capacidad y conocimientos, que contribuyeron a cimentar sus prestigios.

Ocupaba el señor Magariños Solsona desde hace algunos años la secretaría de la Cámara de Senadores del Uruguay, y en el desempeño de las delicadas funciones de ese elevado cargo, mereció siempre el beneplácito de los miembros de la corporación por su rectitud, imparcialidad y competencia en la ejecución de las tareas que le estaban confiadas.

Era, pues, el extinto un hombre de bien, de inteligencia superior y de elevada cultura, justamente merecedor del hondo pesar que en el seno de aquella sociedad produce hoy su desaparición.

(De nuestro corresponsal por telégrafo)

Montevideo, julio 10—Con el propósito de rendir honores al que fué su secretario, señor Mateo Magariños Solsona, se reunió esta tarde en sesión extraordinaria la Cámara de Senadores, y por moción de los miembros de la misma señores Naranclo, Jiménez de Aréchaga, Abella y Escobar, la corporación se puso de pie en homenaje a la memoria del extinto, acordando luego pasar una nota de condolencia a la familia, costear los gastos del sepelio, invitar a concurrir al mismo y designar al vicepresidente, doctor Otero, para que haga uso de la palabra en el momento de la inhumación de los restos.

PROVINCIAS Y TERRITORIOS NACIONALES

CATAMARCA

LA FAMOSA URNA DE ANDALGALA

JUICIO SOBRE SU VIOLACION

RESULTADO DE LA PRUEBA PERICIAL

IRREGULARIDADES COMETIDAS

Catamarca, julio 10 — Practicada la prueba pericial por el perito designado por el querellante Fabián Cisneros Aráoz contra Francisco Biorci, por violación de la urna de la mesa número 7 de Andalgalá, se ha expedido como sigue:

He examinado la urna que sirve de base al proceso y que lleva el número 969, y he anotado las siguientes observaciones:

La cerradura de la tapa interior presenta en el agujero mismo destinado al funcionamiento de la llave, una obstrucción producida por el lacre, que ha corrido desde el borde externo que hace impracticable el juego de la misma. De esta observación se concluye lógicamente que la tapa en cuestión al abrir no tenía corrido el pestillo de seguridad y ha podido por consiguiente, ser abierta sin ninguna dificultad, una vez rota la cuerda de control.

En diversos sellos a lacre que presenta, se nota a simple vista la variedad de especie de lacres, que determinan sus distintas procedencias. En los cuatro sellos que bordean la cerradura muy especialmente, se hace notar la abundancia de lacre y aun capas superpuestas de distinto color.

En la imposibilidad de efectuar un análisis químico de esas sustancias, por lo angustioso del término perentorio fijado por V. S., debo atenerme a estas simples observaciones superficiales.

El examen de los sobres contenidos en la urna, me ha dado como resultado las siguientes apuntaciones.

Los sobres que he marcado con el número 1 para el reconocimiento que pueda efectuar usía y que son 6, presentan en una esquina inferior de la tapa o cierre, un corte irregular practicado con un instrumento extraño a los de fabricación del ramo, pues éstos dejan el borde liso, mientras en los en cuestión presentan en ese corte una barba visible a la simple observación.

Los sobres marcados con el número 2 presentan manchas de goma, perceptibles a simple vista en los bordes del cierre y salpicaduras en diversas partes del dorso. Esas manchas no proceden de la goma de fábrica porque éstas se aplican a máquina, de una manera regular, dejando una línea recta uniforme como puede comprobarse en los sobres en blanco que me permito acompañar y que marco igualmente con el número 1, presentan diversas marcas de fábricas y sin embargo hay uniformidad de este detalle que señalo.

Aun al cerrarse el sobre, la goma no puede sobrepasar el borde del cierre como se evidencia en los sobres usados, que también acompaño, y que señalo con el número 2.

Además, la engomadura de fábrica de los sobres, se hace en el borde interno de la tapa. En los sobres en examen, en cambio, se nota la engomadura en el dorso del sobre.

La engomadura de fábrica es regular como ya he observado, mientras que la que presentan los sobres examinados es irregular y denuncia la acción de un pincel y una mano poco segura.

Para señalar mayormente a la comprobación de V. S. esas manchas de goma, las he bordeado con un leve trazo a lápiz.

Los sobres número 3 presentan salpicaduras de goma en la parte interna de los mismos. Este detalle es de importancia, pues por el conocimiento personal que tengo de la forma cómo la fábrica engoma los sobres, afirmo que esas salpicaduras no proceden de la fábrica.

Los sobres número 4 que presentan una capa de goma en el dorso, han sido manipulados por una mano extraña a la fábrica, como se ha explicado en el caso del número 2, pues la engomadura de fábrica se hace en el borde interior de la tapa.

En general, todos los sobres en observación, con excepción de muy pocos, están perfectamente cerrados. Es un hecho de fácil comprobación que la engomadura de fábrica es débil y naturalmente no pega bien sin un cuidado especial.

La forma cómo están cerrados éstos, en el examen, denuncian un esmero que no se puede suponer en un acto electoral, que la única precaución que se toma el votante, es que la boleta vaya adentro. Además hay muchas gentes tan poco habituadas a esta operación, que ni siquiera saben en qué forma se hace.

Resulta pues extraña esa uniformidad de cierre, cuando se tiene presente que cada sobre debió ser manipulado por una persona distinta, que no puede haber estado de acuerdo para efectuar un procedimiento idéntico.

En la mayor parte de los sobres se nota una mancha amarillenta que señala el reactivo químico propio de la goma común de comercio y que se produce por la simple acción del tiempo. He hecho tomar una fotografía de estos sobres para hacer más palpable la comprobación de V. S., y que no puedo acompañar al presente informe por la premura del tiempo disponible. Espero que V. S. me permitirá presentarla con posterioridad.

Estas anotaciones comprueban que los sobres han sido manipulados en forma más o menos regular, por un número de personas muy reducido que han concertado un determinado procedimiento.

Los sobres han sido englobados por una mano extraña a la fábrica y para ello han sido tenidos en conjunto los sobres que han sido abiertos después de cerrados una vez, por lo cual se ha producido en ellos algún deterioro que ha querido ser enmendado como en el caso número 1.

También he examinado las boletas-fórmulas de voto, y en ellas he notado: Las boletas que he señalado con el número 5, presentan salpicaduras de lacre que dan la impresión de que han estado ellas en el lugar donde se practicaba la operación de lacrar. Estas manchas las han adquirido, como es obvio, antes de ser ensobradas, pues también se observa que el color del lacre de esas salpicaduras es similar al de los sellos de la tapa de la urna.

Es desconcertante pensar que esas boletas guardadas dentro del sobre hayan podido ser alcanzadas al efectuar la operación de lacrar la tapa.

Llamo la atención sobre el hecho de que esta operación, la practica la junta electoral a mucha distancia del comicio.

Todas estas boletas llevan por rótulo U. C. R. 20.

Las boletas que llevan el número 5, presentan manchas de goma que denuncian que les ha sido aplicada una vez dentro el sobre. Llevan también el rótulo U. C. R.; las hay con el encabezamiento "Concentración Catamarqueña", pero sólo ligeramente manchadas por la descoloración del sobre.

En resumen, deduzco las siguientes conclusiones:

La urna, después de la operación de sellar la tapa anterior de seguridad, donde lleva la cerradura, ha quedado sin llave, pues el postillo no está corrido y la obstrucción del ojo de la cerradura demuestra que la llave no ha podido introducirse para hacerla funcionar. Ha podido, pues, ser abierta con sólo romper la cuerda de control que sujeta la trampa metálica que se encuentra en la parte externa de la misma tapa.

Los sobres han sido manipulados por personas que debieron ser muy pocas, pues la operación a que han sido sometidos demuestra uniformidad más o menos mantenida. Si los sobres no han podido materialmente ser sometidos a este tratamiento antes de ser reunidos en la urna, es lógico deducir que han sido manipulados una vez reunidos en ella y después del acto comicial, en que se los deposita en su interior.

La renuncia del intendente

Catamarca, julio 10—Como anunció ayer, mañana se producirá la renuncia del intendente municipal y la de los principales funcionarios de la comuna.

TUCUMAN

FIESTA EN LA CARCEL

Inauguración de una biblioteca

Tucumán, julio 10 — Por iniciativa del actual director de la cárcel, mayor Domingo Cuello, se formó, con diversas donaciones, una biblioteca que se destinará para uso de los presos.

Para inaugurarla, se organizó una fiesta con el concurso de varias señoritas del taller de San Francisco, y del tenor tucumano Hiram Meira.

El público que concurrió a este acto, fué ubicado en el galpón de la carpintería.

El religioso Villalba, dió una conferencia sobre la importancia que tenía una biblioteca provista de obras de enseñanza, especiales de oficios y novelas, para el mejor esparcimiento de los presos en las horas desocupadas.

Los penados, Sáenz Peña y Bougrignon, pronunciaron unas palabras de agradecimiento por la instalación de la biblioteca y la fiesta que se les ofrecía.

La banda de policía tocó varias piezas.

Terminado el acto, con números de guitarras, canto y bailes del Norte, a cargo de varios presos, la concurrencia fué invitada a recorrer los talleres de la cárcel.

Fallecimiento

Monteros, julio 10 — Falleció el prestigioso vecino señor Delfín Medina. El sepelio de sus restos estuvo muy concurrido y se pronunciaron varios discursos.

Los juegos florales

Tucumán, julio 10 — El jurado de los juegos florales que se realizarán el martes próximo en el teatro Odeón ha concedido el premio de honor al poema: "Canto al Dolor", firmado por Ever.

CORDOBA

MEJORAMIENTO DE LA VIALIDAD

Construcción de caminos

Córdoba, julio 10—Ha visitado esta ciudad el ingeniero Federico W. Francke, inspector general de caminos de la provincia de Santa Fe.

El funcionario citado participa de los trabajos que las provincias de Córdoba y Santa Fe vienen realizando en favor de la vialidad interprovincial, con la mira, no solamente de facilitar las comunicaciones entre ambos Estados, sino también de construir un camino carretero que se prolongue hasta esa capital.

Por lo que respecta a la primera parte de ese proyecto, figura un camino cuya construcción está ya muy adelantada, el que sale de Rosario, pasa por San Francisco y llega hasta Córdoba, siguiendo siempre la línea del ferrocarril Central Córdoba, con un puente sobre el río Carcarañá.

Se espera únicamente la entrega del mencionado puente, de otros más pequeños y de unas uniones parciales de pocos kilómetros, que deberá hacer la comisión nacional de caminos con la cooperación de las comisiones de fomento, para dar al servicio público el citado camino.

Como complemento del anterior, se proyecta otro camino que partirá de Santa Fe y que se unirá con el otro cerca de la ciudad de San Francisco.

El ingeniero Pagliari, director de vialidad de Córdoba, con quien se ha entrevistado el ingeniero Francke, le ha manifestado que el Poder Ejecutivo cumplirá la parte que le concierne en el camino arriba enunciado.

También se está terminando el camino de Las Rosas a Villa María, al lado de la línea del ferrocarril Central Argentino, y ya falta muy poca cosa para darlo al servicio público. Sólo precisa un puente sobre el arroyo Tortugas entre Bouquet y Zaira, puente que construirán las dos provincias, en colaboración.

Además, existen otros caminos proyectados de pronta realización, que unirán Córdoba con Río Cuarto, y que pasarán por Venado Tuerto, y otro de Venado Tuerto a Rufino y Laboulaye, todos los cuales se iniciarán con la cooperación de la oficina nacional de puentes y caminos.

El señor Francke regresó muy satisfecho del resultado de su gestión, y está convencido de que pronto, tanto Córdoba como Santa Fe, dispondrán de una buena red de caminos para comunicarse, y facilitarán así el comercio y el turismo.

Ecos del asunto del conscripto Schwartz

Córdoba, julio 10 — Los alumnos de la Universidad han dirigido una petición al Ministro de Guerra, para solicitar la revisión de las resoluciones dictadas contra el estudiante de medicina José León Schwartz, por asuntos del servicio militar.

Como se recordará, dicho conscripto fué trasladado a la compañía de disciplina destacada en el Chaco, con motivo de habérsele denunciado de participar, vestido de uniforme militar, en una asamblea estudiantil antipatriótica. Los recurrentes afirman que Schwartz es inocente.

Acuerdos para nombramiento de magistrados

Córdoba, julio 10 — La Cámara de Senadores prestó acuerdo para nombrar juez de primera instancia en lo civil de esta capital al doctor Carlos Oliva Vélez, actual juez en Río Cuarto, y para juez en lo correccional al doctor Rodolfo Reyna (hijo), actual secretario del Superior Tribunal.

—También prestó acuerdo para nombrar juez del crimen de Río Cuarto al doctor José Ignacio Jofre, y fiscal de la cámara de paz al doctor Ernesto Aliaga Tejerina.

LA RIOJA

EL ASILO DEL CARMEN

Una subvención escasa

La Rioja, julio 10 — La subvención acordada por el Poder Ejecutivo Nacional al asilo del Carmen, donde hay más de 40 asiladas, no alcanza sino escasamente para el sostenimiento mensual del establecimiento, en cuanto a la alimentación, y con mucha economía para vestir a las pupilas.

Por esto sería necesario un aumento especial para la compra de ropa y abrigos para las niñas.

El edificio necesita también algunas reparaciones para la conservación e higiene del mismo.

En cuanto a las entradas por concepto de costuras son insignificantes. La actuación de la actual presidenta de esa institución, señora Luvina Vera de Fernández, es en todo concepto encomiable, por la preocupación especial y constante con que se dedica a la misma.

Partido de football

La Rioja, julio 10 — Se jugó un partido de football, entre catamarqueños y riojanos.

Resultaron vencedores estos últimos por 4 tantos contra 3, con lo que obtuvieron el premio donado por el gobernador de Catamarca, consistente en una medalla de oro para cada jugador.

La excursión del doctor Castro

La Rioja, julio 10 — El doctor Domingo Castro, que anunció una excursión política desde ésa por los departamentos de la provincia, aun no llegó a ésta.

MENDOZA

LA DELEGACION ESTUDIANTIL TUCUMANA

Homenaje al teniente Matienzo

DIVERSOS AGASAJOS

Mendoza, julio 10 — Se realizó hoy una gran manifestación, homenaje de la delegación de los estudiantes del Colegio Nacional de Tucumán al malogrado volador teniente Benjamín Matieno, en el que cooperaron, para su mayor brillo, la Liga Patriótica, la comisión mendocina pro homenaje a Matienzo y demás sociedades e instituciones patrióticas, lo que dió motivo a un acto de gran entusiasmo y digna glorificación del héroe volador. Representó al interventor el secretario de Hacienda.

En el instante de entregarse la placa que será depositada oportunamente en el mismo lugar de la tragedia, hicieron uso de la palabra en la plaza San Martín al pie del monumento del gran libertador, el presidente de la delegación tucumana señor Alfredo Coviello, el doctor Palma, por las damas mendocinas, el señor Maximiliano Márquez Aluralde, por la juventud de Tucumán y el señor Alejandro Mathus Hoyos y Ochoa, por los estudiantes mendocinos.

En el Jockey Club, la Liga Patriótica Argentina obsequió con una copa de champaña a las damas y delegados y, en ese acto brindó el presidente de la Liga, doctor Amaya, contestando el doctor Márquez Alurralde.

La Federación de Estudiantes ofreció hoy un banquete a la delegación tucumana. Esta mañana temprano está invitada por la Liga Patriótica a visitar los establecimientos industriales próximos a la ciudad, y emprenderá el regreso a las 13.

PARTIDO RADICAL

La proyectada unificación

Mendoza, julio 10 — Con la presidencia del señor Rubilar y la asistencia de 74 convencionales y 45 delegados, se reunió hoy a las 11 la convención de los radicales que responden a las inspiraciones de aquél.

Abierto el acto se informó acerca de las gestiones de unificación realizadas que dieron por resultado el acuerdo con la mayoría del comité de la Unión Cívica Radical y el partido Radical Nacionalista, acuerdo que consiste en formar la convención por terceras partes, concurriendo 33 miembros de cada fracción, y la formación de la junta electoral con cinco miembros de cada fracción.

La convención y la junta electoral terminarán su mandato el 30 de abril próximo, fecha para la que se resolvió postergar la reorganización definitiva del partido.

La unión se resolvió por 59 votos contra 24.

Este partido se llamará desde ahora Unión Cívica Radical.

La fracción que responde al señor Lencinas realizó un mitin hoy a las diez.

LOS SUELDOS DE LOS EMPLEADOS

Comentarios de "La Voz de Cuyo"

Mendoza, julio 10 — El diario "La Voz de Cuyo", publicó un artículo, en el que entre otras cosas, dice lo siguiente:

El día de la conmemoración de nuestra independencia se hallan impagos los empleados públicos, y los vigilantes y el escuadrón de seguridad con ropa de verano.

Para unas cosas la intervención tiene esplendideces de rey, y tacañerías de mendigo para otras. Señalamos el caso para ver si así los servidores del Estado logran que se les pague.

Es realmente sublevador lo que comentamos. La intervención debe poner más calor de humanidad en lo que se refiere al pago de los empleados y resolver "incontinenti" que la policía tenga la ropa propia de la estación.

A esa tacañería obedece que la vigilancia de la ciudad esté desatendida, pues la mayoría de los agentes de policía, o no quieren prestar servicio porque no cobran sus sueldos desde hace varios meses, o han caído enfermos por no poder resistir la inclemencia de la temperatura.

Conviene que la intervención recoja esta denuncia que es como un clamor de las numerosas personas afectadas por su tacañería.

Puedo afirmar que este artículo interpreta el pensamiento de todo Mendoza.

Noticias sociales

Mendoza, julio 10 — Fallecieron el señor César Arnulphi y la señorita María Mercedes Mayorga.

—Mejoradas las señoras Josefina Civit de Ortega y Adriana Cubillos de Ceretti.

El tráfico con Chile

Mendoza, julio 10 — Se restableció completamente el tráfico con Chile.

SAN JUAN

Noticias sociales

San Juan, julio 10 — En un tren especial llegaron ayer, en viaje de recreo, los doctores Angel y Antonio Sojo, José A. Cortejarena, Héctor Quesada, Virginio Maffei, Antonio González Bonorino, Enrique Sojo, Roberto Mataldi, J. Pagolday y Carlos Cortejarena, quienes pasaron un día de campo, y se ausentaron anoche para La Rioja.

—Fué solicitada la mano de la señorita María Elisa Lucero, para el señor Vicente Cano. La boda se realizará en el mes de octubre próximo.

—Enferma de cuidado la señora Luisa Yonzon, viuda de Correa.

—Mejorado, el señor Francisco Campodónico.

SANTIAGO DEL ESTERO

Fallecimiento

Santiago del Estero, julio 10 — Falleció hoy el señor León Latapié, caballero estimado por sus condiciones de carácter.

JUJUY

Acefalía judicial

Jujuy, julio 10—Continúan acéfalos un juzgado en lo civil y otro del crimen y una fiscalía. Por esta causa es muy lenta la administración de justicia.

SANTA CRUZ

LA IMPOSICION OBRERA

Una situación grave

(De Santa Cruz, por correo)

Con excepción de Puerto Deseado, que sufre desde hace tres meses, más o menos, las consecuencias de un obstinado "boycott", al punto de que los vapores no hacen escala en él, puede decirse que la situación de todo el territorio se ha normalizado.

Conviene hacer presente que normalización, aquí, quiere decir hacer lo que los cabecillas obreros mandan. Los demás elementos, por poderosos que parezcan, se anulan, se someten o están condenados a desaparecer. La actitud altiva, el reproche justo y merecido, aunque sea en defensa de un derecho legítimo, es castigado severamente cuando parte de personas sin afinidades con los cabecillas obreros.

Es frecuente el caso de que por simples alusiones que pongan de relieve alguna injusticia o descubran una perversidad, se haga uno acreedor al "boycott", es decir, los hoteles no dan comida, el carnicero no vende carne, el aguador no proporciona agua, ni el panadero pan. Nadie escapa a las sanciones de esa especie de policía secreta de los que tienen dominados a los obreros y que está en todas partes, lo oye todo y castiga sin piedad hasta las más inofensivas alusiones.

Está de más decir que la autoridad es absolutamente impotente contra esta "nueva fuerza".

NOTICIAS VARIAS

Federico Rothenburger

Falleció ayer en esta capital a los 86 años de edad el señor Federico Rothenburger, conocido industrial, oriundo de Alsacia, de donde vino a nuestro país en 1854.

El señor Rothenburger fundó en el país una de las primeras fábricas de cerveza, y en general dedicó su vida a las industrias. Su desaparición ha sido muy lamentada en los círculos a que pertenecía.

Navegación de ultramar

Poco después del mediodía entró ayer en la dársena Norte el paquete francés "Plata", procedente de Génova y escalas en Marsella y puertos del Brasil. Los 540 pasajeros que trajo desembarcaron sin inconvenientes.

Este vapor saldrá en viaje de retorno el 17 del actual.

—Procedente de Liverpool y escalas llegará hoy a última hora o mañana temprano a este puerto, el trasatlántico inglés "Darro", con pasajeros, correspondencia de Europa y Brasil, y carga general.

—Según noticia recibida en la agencia respectiva, mañana deberá llegar al puerto de la capital el vapor italiano "Indiana", procedente de Génova y escalas, con pasajeros, correspondencia de todos los países europeos, y un cargamento general de mercaderías.

Asociación Cristiana de Jóvenes—El acto de ayer

Ayer por la tarde, el señor Juan E. Gattinoni ocupó la tribuna de la Asociación Cristiana de Jóvenes para disertar sobre el tema: "La vida es moldeadora del carácter".

La interesante conferencia del señor Gattinoni fué escuchada con atención por el numeroso público que asistió al acto.

El socio señor Leopoldo Dolhagaray interpretó por último en el piano varios números de concierto, los que fueron entusiastamente aplaudidos por los concurrentes.

Club Español

Hoy, a las 21.30 continuará en el salón de actos del Club Español la asamblea extraordinaria de socios convocada para el día 8 del corriente, con el objeto de proceder a la reforma de los estatutos de la institución.

EL DIA SOCIAL

DOMINGO AYARRAGARAY—Después de sufrir las alternativas de una dolencia larga y penosa, falleció en la tarde de ayer el señor Domingo Ayarragaray, distinguido caballero que en su vida de actividad conquistó estimación y simpatía en todas las esferas en que actuó destacadamente.

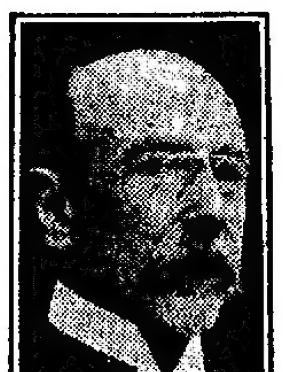

Vinculado a la banca, al comercio y a nuestra sociedad entera, el señor Ayarragaray había ocupado importantes cargos en los Bancos Hipotecario Nacional y de la Provincia de Buenos Aires, a cuyos directorios perteneció. Fué fundador del Banco Nacional de Montevideo y del Banco Español del Río de la Plata; vicepresidente de la comisión de desagües de Buenos Aires, y perteneció también al directorio del ferrocarril del Oeste.

El señor Ayarragaray contaba 78 años de edad y vivía retirado en la paz de su hogar, rodeado del afecto de propios y extraños. Sus restos serán inhumados mañana en el cementerio del Norte, previa misa de cuerpo presente en la iglesia de Nuestra Señora del Pilar.

ASOCIACION DEL DIVINO ROSTRO —La comisión del Divino Rostro, que preside la señora Anglolina Astengo de Mitre, ha organizado una función en beneficio de la escuela-taller que sostiene.

Esta velada, que será de gala y se realizará en el teatro Colón la noche del 3 de agosto próximo, ha despertado gran interés, no sólo por tratarse de la primera fiesta de caridad de la temporada, sino porque por primera y única vez se pondrá en escena la ópera "El Trovador", en cuya representación intervendrán la señorita Muzzio y los señores Martinelli y Galeffi.

El pedido de localidades para esta función puede hacerse desde hoy telefónicamente a los números 4339 y 1405 de Juncal, desde las 11 en adelante.

ENLACE MUÑIZ LIVINGSTON-ELIZALDE — En el templo de Santo Domingo será bendecida el 18 del corriente, a las 18, la boda de la señorita Stela Muñiz Livingston con el ingeniero Juan José de Elizalde. Serán padrinos la señora Cora Livingston de Muñiz, madre de la novia, y el señor Rufino de Elizalde, padre del novio.

En el acto civil, que se realizará el 16 por la tarde, actuarán como testigos los señores Horacio Livingston Pico y Ricardo A. Muñiz, por la señorita de Muñiz Livingston, y los señores Adolfo Petersen y Mario Bidart Malbrán, por el señor Elizalde.

Como no habrá fiesta alguna después de la ceremonia, por el luto que guarda la familia de la novia, la señorita Muñiz recibirá el miércoles 13 a las amigas que deseen saludarla.

IGNACIO J. SANCHEZ—El unánime sentimiento de pesar que produjo en nuestra sociedad el fallecimiento del señor Ignacio J. Sánchez, se exteriorizará hoy en la inhumación de sus restos, ceremonia que se realizará en la necrópolis del Norte.

Muchos amigos del distinguido anciano tributaron ayer un homenaje de cariño a su memoria. La residencia de la calle Florida se vió muy visitada, recibiendo su familia numerosos testimonios de afecto.

Antes de ser sepultados los restos del señor Sánchez, se oficiará a las 11 una misa de cuerpo presente en la iglesia de Nuestra Señora del Pilar.

BENEFICIOS — Esta noche se realizará en el Grand Splendid Theatre la interesante función organizada por la comisión de fiestas de la Liga Patriótica Argentina, que preside la señorita Agustina Marcó Rosa.

Además del programa artístico a cargo de la compañía del príncipe Jahanguir, habrá números de concierto por las señoras Muzio y Bertana y los señores Crimi y Ballester, acompañados por el maestro Capdevila.

COMPROMISOS — Se formalizó el compromiso matrimonial de la señorita Elisa Daneri Ortega con el doctor Tomás Ignacio Scanavino.

—Se ha concertado el compromiso matrimonial de la señorita Esther Crouzet Novaro con el señor Rodolfo Uhalde.

ENLACES — Hoy a las 18, en casa de la familia de la novia, se realizará el enlace de la señorita Concepción Castellar con el señor Carlos de Marinis, ceremonia en la que actuarán como padrinos la señora Virginia de Marinis de D'Ascenso y el señor Manuel Castellar.

En la ceremonia civil actuarán como testigos, por parte de la novia, los señores Félix Alonso Uballes y Miguel Castellar, y por parte del novio, el doctor Manuel Delcasse y el señor Ernesto de Marinis.

ENFERMOS — Se encuentra enfermo el señor Luis Jacobé.

—Guarda cama la señora Susana Pearson de Labougle.

—Enferma la señora Rosa Estrada de Silveyra.

—Continúa enferma la señorita Inés Núñez Gondra.

—Mejor la señorita Isabel Traburu.

—Más aliviada la señora Irene Velázquez de Ocampo Jiménez.

—Se encuentra enferma la señorita Alicia Lamadrid.

NECROLOGIA — Mañana a las 11, en la iglesia del Pilar, se oficiará una misa en memoria de la señora Clementina C. de Lamadrid.

—En el cementerio del Norte fueron inhumados ayer los restos de la señora Luisa Marcenaro de Ledesma, ceremonia que motivó una sentida manifestación de pesar. En la capilla ardiente fué oficiada una misa de cuerpo presente, a la que asistieron los miembros íntimos de la familia de la extinta.

—Ayer fueron inhumados en el cementerio de Flores los restos del señor Enrique Montarcé.

—Previa misa de cuerpo presente oficiada en la iglesia de Nuestra Señora del Pilar, fueron inhumados en la necrópolis del Norte los restos del señor Adolfo Acevedo, cuyo fallecimiento fué tan lamentado en nuestros círculos sociales.

—Numerosa concurrencia asistió ayer al sepelio de los restos de la señorita Telma Niño, ceremonia realizada en el cementerio de la Recoleta.

—Ayer falleció en esta capital el señor Osvaldo Andrés Gandulfo, caballero muy estimado en el círculo de sus relaciones. El sepelio de sus restos se realizará hoy a las 15 en el cementerio del Oeste, donde se exteriorizará el pesar causado por su desaparición.

—En San Isidro, donde residía, falleció ayer a los 41 años de edad el señor Manuel Vernet Lavalle, caballero estrechamente vinculado en nuestra sociedad.

El señor Vernet Lavalle desempeñó durante varios años un cargo importante en los ferrocarriles del Estado, donde supo granjearse la simpatía y el cariño de sus superiores y subalternos.

El sepelio de sus restos se realizará esta tarde en la necrópolis del Norte, ceremonia que motivará una sincera manifestación de pesar.

ARTE Y TEATRO

ODEON

"¡Bendita seas!", de Alberto Novión. La compañía Camila Quiroga, estrenó esta obra, en la cual su autor vuelve a presentarse como el creador de tipos sencillos, en los que se advierte la influencia del ambiente campesino.

En la obra dramática estrenada anteanoche, presenta el señor Novión el caso de una madre que en su juventud tuvo un desliz, seducida por un amante que luego dió su nombre al hijo de aquellos amores. Ella ha contraído después enlace, y un nuevo hijo completa la formación de su hogar. Ambos son ya hombres, cuando el primero que ha permanecido ausente en otros países, llega a la estancia sin sospechar uno ni otro los vínculos entre ellos existentes. Por indiscreción de un viejo peón de la estancia se divulga el secreto, y ello motiva amargas situaciones para la madre, las cuales producen más de una escena tocante y emotiva. Su seductor castiga al indiscreto y éste le da la muerte, sin que se sospeche su acción—a pesar de las averiguaciones a que el suceso dá motivo; — pero, el matador confiesa su delito y se dispone a alejarse. Un diálogo en que el hijo legítimo hace reproches dolorosos y violentos a su madre, hace caer a ésta vencida y en presencia de sus lágrimas, aquel implora su perdón y aún llega a estrechar en sus brazos al hermano, hijo de la falta de su madre, cubriendo el telón un cuadro en que el amor materno se considera satisfecho y triunfador.

Podría creerse por lo expuesto, que se trata de una obra de gran movimiento novelesco en su factura, pero no es así, pues, la mayor parte de los sucesos trascendentales que forman su armazón, llegan al público por medio de relatos contenidos en los diálogos a cargo de cada personaje. Así resulta la obra confiada en el desarrollo de sus episodios, a copiosos parlamentos, que llenan los dos primeros actos y parte del tercero, donde la acción es más intensa, hasta llegar al desenlace de la pieza sin alcanzar, por cierto, en ningún momento un grado apreciable de fuerza emotiva.

Aun cuando en el fondo de ésta no se descubre una línea que en realidad resuelva por completo los conflictos espirituales planteados, el hecho es que la obra agradó al público concurrente al Odeón, que siguió con atención sus pormenores, aplaudiéndola en diversos pasajes y llamando a escena a su autor.

La señora Quiroga, en el papel de doña María, tuvo una actuación prolija y consciente, no desmereciendo en el conjunto el desempeño hecho de sus partes respectivas, por la señorita Eirin, y los señores Olarra, Fuentes y Fernández. El señor de Rosas mereció especiales aplausos en la caracterización del papel de don Aniceto.

MAYO

"La reina de la opereta", adaptación de Antonio Fernández Lepina.—Esta obra cómica estrenada en el teatro Mayo, alcanzó una favorable aceptación del público, que pudo apreciar en ella una estructura cómica de buen efecto, a pesar de lo irreales que resultan muchas de sus situaciones, combinadas con el solo objeto de hacer reír y usando al efecto los procedimientos del vodevil, que, como es sabido, no requieren otras condiciones que las anotadas para la formación de sus farsas y sus sátiras.

La señora Díaz, que se reincorporaba al elenco de la compañía Díaz-Perdiguero, después de la enfermedad que la alejó por un tiempo de las tablas, tuvo una lucida actuación al caracterizar el papel de Luz, una operetista de genio alegre y movediza, que con sus diversos matrimonios, deshechos por medio del divorcio, da motivo a festivos episodios en el desarrollo de la pieza.

El señor Perdiguero dió vida y especial animación a su parte de Claudio, que ofrece variados aspectos de sugestiva comicidad, contribuyendo el trabajo de la señora Martínez y los señores Mancha, Sinisterra y del Campo a la buena impresión dejada en el público por "La reina de la opereta".

Colón—Por haberse indispuesto el tenor Borgioli, fué alterado el espectáculo anunciado para ayer por la tarde, representándose "Lucía", en lugar del "Barbero de Sevilla". En la ópera de Donizetti, la parte de Edgardo fué cantada por el tenor Martinelli, quien fué muy aplaudido, lo mismo que la señora Barrientos. Los demás intérpretes repitieron su labor ya conocida.

—Mañana se cantará, en decimasexta función de abono del turno impar, "Lucía", por la señora Barrientos y los señores Crimi, Ballester y otros. Dirigirá el maestro Polacco.

Continúan los ensayos de "Monna Vanna", "Contes d'Hoffmann", "Sansón y Dalila" y "Herodiade", y se halla lista para su primera representación "La forza del destino".

Conciertos Backhaus — Esta tarde, a las 17.15, se realizará otro concierto del pianista Backhaus, quien interpretará obras de Brahms, Schumann, Mendelssohn, Rachmaninoff, Rubinstein y Delibes-Dohnanyi.

Asociación Wagneriana — Esta noche se realizará un concierto por la Singakademie que dirige el maestro Prager. Contiene el programa coros de Brahms, Max Bruch, Schumann, Prager, Mendelssohn y Haydn.

Concierto—Esta tarde, en el Príncipe Jorge, se realizará un concierto de alumnos del conservatorio Fracassi-d'Andrea.

los interesantes en las inmediaciones de las dos vallas, pero ningún bando logró tanto alguno a favor.

Es de consignar que tanto los "goal keepers" como los "backs" y "halves" de los dos bandos tuvieron abundante trabajo y que supieron en todo momento neutralizar en buena forma los avances de las líneas delanteras contrarias.

No hubo vencedores ni vencidos. El "score", después de hora y media de lucha, marcaba este resultado: 0 a 0.

Los bandos estaban así formados:

Boca Juniors: R. Gatesano; A. Cortella y D. Costa; A. López, M. Busso y J. Mainardi; P. Calomino, J. Pisa, L. Fabiani, E. Marchese y J. Mainge.

Del Plata: C. Vaccaro; C. Benzi y R. Mutis; R. Bruzone, J. Castro y E. Souza; A. García, H. Bassadone, M. Marini, J. Cartagenova y J. Rivet.

Actuó correctamente el juez G. Repossi.

PORTEÑO CONTRA NUEVA CHICAGO

NI VENCEDORES NI VENCIDOS

Un partido desprovisto de interés deportivo, fué el que jugaron ayer por la tarde los primeros equipos de Porteño y Nueva Chicago, en la cancha de este último, en Mataderos.

Ambos bandos desarrollaron mal juego. Pocas fueron las incidencias interesantes que se pudieron apreciar, y en todo el trascurso del encuentro el equipo local, favorecido por la desventaja de su rival, debilitado porque se retiró de la cancha el jugador Loncan a los 7 minutos de juego, llevó la mejor parte en la lucha.

Los equipos actuaron así constituídos:

Porteño: A. Lannot; J. Presta y L. A. Ferrario; P. Loncan, C. P. Masutti y J. Albarellos; I. Albertoni, N. Vivaldo, A. Falcioni, J. García y J. González.

Nueva Chicago: E. Araya; V. Pagliarili y J. Voltura; L. Locatti, R. Corvetto y E. Solari; J. Villagra, J. Deibe, J. Moglia, S. Varela y A. Picicontí.

Correcto el juez P. Tenconi.

SPORTIVO BARRACAS CONTRA EL PORVENIR

VENCEDOR EL PORVENIR POR DOS TANTOS CONTRA UNO

Llamó la atención por el equilibrio de fuerzas de los dos equipos en lucha, el encuentro que ayer por la tarde sostuvieron los primeros cuadros de los clubs Sportivo Barracas y El Porvenir, por el campeonato de la Asociación Argentina de Football.

A los 22 minutos El Porvenir se anotó el primer tanto debido a una mala jugada de Nicolini, quien, al pretender rechazar la pelota, la introdujo en su propia valla, y 8 minutos más tarde, Gayandeli proporcionó el tanto del empate.

En el segundo período, Bustinoe, después de un meritorio esfuerzo individual, y cuando se llevaban jugados 20 minutos de este tiempo, consiguió vencer a Gnecco mediante un fuerte tiro cruzado.

Los equipos que actuaron estaban constituídos por los siguientes jugadores:

Sportivo Barracas: Gnecco; Nicolini y Castoldi; Illán, Candal y Godio; Pérez, Bertelini, Gayandeli, Rosado y Masse.

El Porvenir: Celli; Onar y Baigorria; Bustince, Salerno y Aragón; Cervetti, Strittmatter, Bertani, Bustinoe y Ramírez.

Correcto el juez C. Pérez.

DE BAHIA BLANCA

(Por telégrafo)

Bahía Blanca, julio 10—Esta tarde se disputó el segundo partido entre el cuadro del club Estudiantes de La Plata y otro formado por jugadores que intervienen en distintos equipos de la Liga del Sur.

La concurrencia que asistió al partido fué numerosa, sobrepasando de 2.000 personas, y al final el triunfo correspondió al equipo de Estudiantes de La Plata, por dos tantos contra uno.

Los jugadores platenses regresaron esta noche por el tren de vía Pringles.

DE ROSARIO

(Por telégrafo)

HURACAN CONTRA BELGRANO

VENCEDOR HURACAN POR 2 TANTOS CONTRA CERO

Rosario, julio 10 (por telégrafo) — El único partido que se realizó esta tarde, fué el disputado entre los primeros equipos de los clubs Belgrano y Huracán, que militan en la Liga Rosarina y Asociación Argentina de Football, respectivamente.

El encuentro se efectuó en el campo de deportes del club Newells Old Boys, y asistió a presenciar la lucha numerosa concurrencia.

El juego ofreció alternativas interesantes, especialmente en el segundo período, revelándose como conjunto más homogéneo el de Huracán, pues el equipo rosarino lamentó la ausencia de varios titulares, por enfermedad, y los reemplazantes, si bien actuaron con entusiasmo, no lograron dar al cuadro su verdadero poder.

En definitiva en el partido de hoy se impuso el cuadro mejor organizado y el triunfo obtenido por Huracán fué justo y merecido.

Belgrano, por su parte, hizo todos los esfuerzos posibles para descontar la ventaja que llevaba el adversario desde los 24 minutos de juego, a cuya altura Dannaher señaló el primer tanto merced a un esfuerzo individual.

En el segundo tiempo los locales superaron la actuación, y en los ataques que llevaron se pudieron apreciar las excelentes condiciones del guardavalla Kiessel y del resto del conjunto defensivo de Huracán, muy seguro en quite.

A los 35 minutos del segundo tiempo, Dannaher dirigió un fuerte tiro bajo, desde unos 15 metros y la pelota alcanzó la red por el lado derecho del arco, jugada que el juez no observó bien, pues de primera intención no sancionó el tanto, marcado en buena forma. Los jugadores de Huracán intentaron protestar el fallo, pero el arquero Repucci no dió lugar a ello, manifestando que el tanto se había producido. La actitud de este jugador fué aplaudida.

En los minutos restantes de la lucha el juego se hizo repartido, pero ninguno de los dos bandos en lucha consiguió modificar el "score".

Actuó de juez E. Freguila.

Numeroso público asistió a la lucha, pues era evidente el interés que había despertado este encuentro, y durante el desarrollo del partido los jugadores de ambos bandos fueron igualmente aplaudidos.

Los jugadores visitantes serán obsequiados con un banquete que será servido en el hotel Italia.

El equipo de Huracán se ha adjudicado con este triunfo como premio una hermosa copa de plata donada por una casa comercial de esta ciudad.

DE MONTEVIDEO

RESULTADOS

(Por telégrafo)

Montevideo, julio 10 — Los partidos jugados esta tarde por el campeonato de la Liga Uruguaya, terminaron con los siguientes resultados:

En Belvedere, Nacional venció a Charley por tres tantos contra uno.

—En Larrañaga, Universal triunfó sobre Uruguay Onward, por tres tantos contra uno.

—En Capurro, Reformers fué vencido por Belgrano, por dos tantos contra cero.

—En el Parque Central, se midieron Peñarol y Lito, terminando el partido con un empate de un tanto por bando.

PELOTA

CLUB ARGENTINO

En el Club Argentino de Pelota debieron realizarse ayer tres importantes partidos de pelota, correspondientes al campeonato interno, pero como lo adelantó LA PRENSA en su edición anterior, por hallarse varios jugadores que debían intervenir en esos partidos, imposibilitados para tomar parte, aquellos fueron suspendidos, concertándose, en cambio, un partido amistoso entre jugadores que actúan en la primera categoría.

En este partido intervinieron los doctores Mario Fuschini y Jorge H. Frías contra Roberto Ezcurra y el doctor Hernán Elizalde.

La lucha resultó sumamente interesante, produciéndose continuamente el empate, por lo que de común acuerdo, al aproximarse a los 30 tantos, se resolvió prolongarlo hasta 50.

Resultó vencedora la pareja formada por el doctor Elizalde y el señor Ezcurra, por dos tantos.

RACING CLUB

Por el campeonato interno de pelota organizado por el club Racing se jugarán en la cancha situada en Avellaneda los siguientes partidos oficiales. El primero de cada día se iniciará a las 20.30 y a continuación los siguientes en el orden que se menciona.

Hoy. A paleta Spinetta y Noceti contra Alvear y Ramón; a sare, Páez y Francés contra Altuna y Romero; a paleta, Prince y De la Canal contra Dante y Cajaravilio; Aguirre y Casemajor contra Urtazun y Eyherabide.

Mañana. A paleta, Pinchesky y San Gil contra Garrido y Canessa; Seminario y Salustio contra Durruty y Blanco; Barceló y Segesso contra Masetti y Sixto; Romero y H. Martín contra Marchione y Ojea Rullan.

El miércoles. A paleta, Basilico y Santojani contra Spinetta y Noceti; Barsella y Masella contra Scutari y M. Rosaens; Routrolles y Munin contra Bacco y Chaco; Martínez y Leguizamo contra Thomas y Brisotti.

El jueves. A paleta, Valdez y Camara contra Groppo y Boloque; a sare, R. M. Barceló y Apalategui contra Pontieri y Bustince; a paleta, Marcovechio y Carbone contra Arribas y Sivori; Romero y H. Martín contra Urtazun y Eyherabide.

TIRO AL BLANCO

TIRO FEDERAL ARGENTINO

El concurso de tiro al blanco realizado ayer en el "stand" de Palermo, bajo el patrocinio del Tiro Federal Argentino, dió el resultado siguiente:

Fusil—Categoría A (especial): 1.o A. Va, con 136 puntos (apoyado); 2.o J. del Mazo, 136; 3.o A. C. Fontán, 135.

Categoría A: 1.o A. Piavanotti, con 129 puntos; 2.o J. M. Olascoaga, 121.

Categoría B: 1.o L. Pedroli, con 112 puntos; 2.o A. S. Trucco, 108; 3.o C. Dibor, 103; 4.o H. Boggiano, 102; 5.o J. A. Basilico, 95.

Categoría C: 1.o A. San Miguel, con 127 puntos; 2.o D. Figini, 112; 3.o E. Massi, 102; 4.o G. Bernasconi, 99.

Categoría D: 1.o A. Bourdet, con 110 puntos; 2.o A. Parodi, 107; 3.o B. A. Sarachi, 106; 4.o E. G. de Benedetto, 100; 5.o E. Portero, 100.

Blanco de 50 zonas: 1.o E. L. Jourdan, con 533 puntos; 2.o E. Partarrié, 507; 3.o R. Va, 416.

Categoría escolar: 1.o R. Brea, con 103 punto; 2.o R. Mackinlay, 102; 3.o C. Bernasconi, 91.

Revólver. Categoría A especial: 1.o F. A. Zamboni, con 155 puntos; 2.o J. Costa, 150.

Categoría de arma libre: 1.o F. O. Soto, con 158 puntos; 2.o P. Aguerre, 157; 3.o F. A. Zamboni, 154.

Categoría A: 1.o A. Herrán, con 161 puntos; 2.o C. González Lelong, 159.

Categoría B: 1.o V. D. Gregorini, con 161 puntos.

Categoría C: 1.o L. F. Carbone, con 105 puntos; 2.o E. Artigue, 104; 3.o E. Pourtean, 103.

Fusil. Categoría "Copa de Honor": 1.o A. Arana, con 189 puntos; 2.o A. Va, 180.

Categoría "Tirador Selecto": 1.o A. Faneri, con 245 puntos; 2.o A. C. Fontán, 242; 3.o P. Partarrié, con 233.

Categoría "Tiro de Destreza": 1.o A. Arana, con 30 impactos y 154 puntos (apoyado); 2.o A. Rico, 30 impactos y 154 puntos; 3.o A. Faleni 30 impactos y 149 puntos.

Revólver. Categoría "Tirador Selecto": 1.o P. Aguerre, con 145 puntos; 2.o F. A. Zamboni, 137; 3.o J. Costa, 135; 4.o E. Nicolello, 110.

Pistola Categoría "Tirador Selecto": 1.o E. A. Zamboni, con 143 puntos; 2.o P. Aguerre, 241; 3.o A. Herrán, 236.

NUEVA COMISION

ALVEAR FOOTBALL CLUB

La nueva comisión directiva de este club para el período 1921-1922, quedó formada así:

Presidente, Juan L. Costa; vicepresidente 1.o, Adán Lanaro; vicepresidente 2.o, Alfredo Brett; secretario general, Francisco P. Carpi; secretario, Juan A. García Palacios; prosecretario, Antonio L. Scoulé; tesorero, Eduardo J. Roncoroni; protesorero, Emilio Pennella; vocales: Roberto C. Casaubón, Amílcar J. Cánepa, Luis A. Ricci, Cayetano Marino, Antonio Carosella, Héctor Vivanco, Luis C. Terrenziani y Manuel Bujeiro; revisores de cuentas, Juan Donadini y Juan Zunin; intendente, Ignacio Aurelio Durand; delegado a la Asociación Argentina de Football, Juan L. Costa; vocales suplentes, José Giordani, José Petrucelli, Oreste Pucci y Luis Lazzari.

INSTRUCCION PUBLICA

Mutualidad de Estudiantes de Bellas Artes — La comisión directiva de la Mutualidad de Estudiantes de Bellas Artes ha resuelto postergar hasta mañana, a las 22, el cierre del período de recepción de las obras para el tercer salón, en virtud de haber sido fiestas los días 9 y 10, últimos del plazo fijado para tal objeto.

Liceo Nacional de Señoritas — Hoy, de 13 a 14, se abonarán los haberes correspondientes al mes de junio próximo pasado, como así también los que comprende el artículo 49.

NOTICIAS UNIVERSITARIAS

Facultad de Derecho

PLAN DE CULTURA JURIDICA

La conferencia que pronunciará esta tarde en la Facultad de Derecho el doctor Alfredo L. Palacios, en su cátedra del plan de cultura jurídica, versará sobre "La democratización de la industria".

Facultad de Ciencias Económicas

EL ACTO DE MAÑANA

Mañana a las 18 se realizará en el salón de actos públicos de la Facultad de Ciencias Económicas la fiesta que la Academia de Ciencias Económicas ha organizado con motivo de la recepción de su nuevo académico el señor Carlos A. Tornquist, cuyo discurso versará sobre la personalidad del doctor Adolfo E. Dávila, considerado en su actuación como economista.

Con este motivo, el anuncio de la fiesta ha causado gran expectativa en los círculos universitarios y financieros, habiéndose invitado al efecto a los poderes públicos, diversas instituciones y personas de representación.

Como se recordará, el doctor Dávila fué el antecesor del señor Tornquist en esa academia.

SOCIEDADES Y CIRCULOS

MUTUALITA E ISTRUZIONE — El 18 del corriente, en celebración del 63.o aniversario de la fundación de la Unione e Benevolenza, la más antigua de las sociedades italianas de socorros mutuos e iniciadora del convento a raíz del cual se refundieron con el título de Mutualità e Istruzione muchas entre las más importantes entidades mutualistas de la colectividad, dará una fiesta en el salón de su edificio central, Cangallo 1362.

Tomarán parte en ella, cuyo producto se destina a la caja de beneficencia social, el cuadro filodramático del Primo Circolo Mandolinistico Italiano, el tenor Marcos Rasmussen, el violinista Pascual Rabossi y el profesor de piano Alfieri Petralli.

NOTICIAS MUNICIPALES

Visita del intendente a la dirección de rentas

Probablemente hoy el Intendente Municipal y sus secretarios visitarán las oficinas de la dirección de rentas, con el fin de conocer su funcionamiento, de acuerdo con el sistema implantado hace pocos días por el jefe de esa repartición, señor Rapela.

El señor Cantilo desea aprovechar la oportunidad que presenta la percepción de la tasa de contribución de alumbrado, barrido y limpieza y de muchos impuestos de diversa naturaleza, en el corriente mes, para conocer mejor las ventajas del nuevo servicio.

Aplicación del presupuesto

Nuevamente se reunirán hoy en el despacho del secretario de hacienda de la Municipalidad los jefes de reparticiones para dar término a los detalles relativos a la aplicación del presupuesto para este año, recientemente sancionado.

Como se recordará, ha sido modificada la organización de varias oficinas y se ha cambiado de ubicación a muchos empleados, motivos estos que determinaron algunos decretos especiales de la Intendencia Municipal.

Promulgación de ordenanzas

El Intendente Municipal ha promulgado todas las ordenanzas sancionadas por el Concejo Deliberante en las últimas sesiones del primer período de prórroga.

En cuanto a las minutas de comunicación que recibiera de ese cuerpo con distinto objeto, ha resuelto darles trámite inmediato destinándolas a las oficinas respectivas a fin de que aquéllas llenen cuanto antes los propósitos que se tuvieron en cuenta al aprobarlas.

Pago de sueldos y jornales

La tesorería municipal proseguirá hoy el pago de los sueldos y jornales adeudados al personal por el mes de junio último, según el orden en que han sido liquidadas las planillas correspondientes.

Queja de vecinos

Varios vecinos de la calle Bebedero, entre las de Zapiola y Vidal, se han apersonado a esta redacción para quejarse del estado de descuido en que se encuentra esa arteria, y de la tolerancia de la inspección municipal que permite a algunos habitantes de ese sitio el uso de la vía pública para desagüe y depósito de desperdicios.

Desde hace mucho tiempo, no obstante las denuncias que se han formulado ante la Municipalidad, existe en la esquina de las calles San Eduardo y Nazca una pared exterior en malas condiciones de seguridad, que amenaza derrumbarse y ofrece un constante peligro para los transeúntes del lugar. Personas domiciliadas en los alrededores de ese sitio nos escriben quejándose de la poca diligencia mostrada por las oficinas municipales.

CULTO CATOLICO

En el Salvador—Procesión de las Obras de la Oración—En honor de la Virgen del Carmen—Cuarenta horas.

En el Salvador habrá el domingo próximo, fiesta de Nuestra Señora del Carmen, solemnes cultos en honor de esta santa. A las 9.30 será oficiada en el altar de la Virgen una misa con cánticos y acompañamiento de órgano.

—Se efectuó ayer, a las 18, en el Santísimo Sacramento la anunciada procesión de las Obras de la Oración. Muchos fueron los feligreses partícipes de esta romería, que terminó con la bendición del Santísimo Sacramento.

—La fiesta solemne de la novena en honor de la Virgen del Carmen se realizará en la basílica de San José de Flores el domingo próximo. En las ceremonias de ese día, el presbítero Ernesto Vallaza hará el panegírico de la santa.

—Cuarenta horas: hoy en Nuestra Señora del Carmelo.

CENTROS SOCIALES

JUVENTUD DE CHANTADA Y SU PARTIDO — En el salón de la calle Tacuarí 253, esta asociación efectuará el sábado próximo una fiesta artística seguida de baile. Serán representadas las comedias "El pasado que vuelve" y "Lo que tú no quieras".

CIRCULO ALBOR — Anuncia un baile para el sábado a las 22, en los salones de la sociedad italiana Lago di Como, Cangallo 1756.

INFORMACIONES UTILES

CALENDARIO

Calendario gregoriano—Julio 11 de 1921. Santos Pío I, Papa, y Abundio, presbítero, mártires.
Id ortodoxo—Julio 29.
Id israelita—5 Tamouz de 5681.
Id mahometano—Zilcadé 5 de 1339.

VARIAS

La palabra agricultura, derivada de las latinas "ager" (el campo) y el verbo "colo" (cultivar), indica que trata del cultivo de la tierra. Esto, no obstante, existe entre los autores una gran divergencia de opiniones respecto de la definición más apropiada que debe darse al vocablo agricultura. Así, mientras unos la definen diciendo que es el arte de producir las materias vegetales y animales útiles al hombre, con la mayor perfección posible, otros opinan simplemente que es el arte de cultivar la tierra; y otros, finalmente, la consideran la ciencia que tiene por objeto la producción vegetal y sus derivados de la manera más perfecta y económica posible.

—La fitotecnia o tecnología agrícola, abarca el estudio de los vegetales, terrenos, climas y abonos más adecuados a cada uno de ellos; sus cuidados culturales, recolección de sus frutos o partes utilizables de los mismos, así como sus enfermedades (patología agrícola) y animales e insectos que les atacan.

BOLETIN DEL DIA

Consultorio del Colegio de Abogados

El consultorio jurídico gratuito del Colegio de Abogados será atendido, durante la semana, por los doctores Mario de Tezanos Pinto, hoy; César de Tezanos Pinto, mañana; Germán Wernicke, miércoles; Francisco Wright Victorica, jueves, y Pedro León Zavalía, viernes.

NUESTRO FOLLETIN

En tiempo de la inocencia, páginas 16 y 18.

"El Nº 09090"

BOLSA, BANCA Y COMERCIO

RESUMEN DE LA SEMANA

La persistencia de bajas temperaturas, unida a un prolongado período escaso de lluvias, así como de frecuentes heladas, abrió en la última semana un serio interrogante sobre las perspectivas de las industrias madres, por cuanto de no producirse un pronto cambio en las condiciones climatológicas reinantes, la agricultura, como la ganadería, pueden sufrir trastornos de consideración.

En las pocas zonas en que se ha sembrado preocupó mucho la sequía, lo mismo que en aquellas donde por la falta de humedad aun no se puede roturar la tierra. Por lo que se refiere a los campos de pastoreo, se resienten por la misma causa, motivando la escasez de pastos, forzadas liquidaciones de ganados, que influyeron contrariamente en los respectivos mercados.

Respecto al movimiento comercial de la semana bajo reseña, aun cuando no ha diferido mayormente del operado en la precedente, en distintos renglones arrojó aumento, así como también un desarrollo más favorable a los intereses del país.

Las impresiones que dos semanas atrás nos sugería el comercio de productos agrícolas han tenido plena confirmación, pues los embarques se intensificaron bastante y las cotizaciones se afirmaron como resultado de la acción que para este tiempo todos los años desenvuelve el comercio cerealista del exterior. Durante la semana salieron desde puertos argentinos 266.114 toneladas de los cuatro principales cereales, cantidad que aún no se había alcanzado en las precedentes semanas de este ejercicio; el trigo subió 0.30 por quintal, el lino repuntó 0.15, y en el maíz hubo al-

AVISOS NOTABLES

Dr. Politi Jefe consultorio Hosp. Clínicas. Vías digestivas, corazón, pulmones. RAYOS X. Pueyrredón 865, de 14 a 17.

Dr. Gaibisso. Domingos de 9 a 11. v21

ULCERAS VARICES-FISTULAS desaparecerán sin operación ni reposo en cama, empleando el ungüento ULCEROL. Pídalo en todas las buenas farmacias y droguerías. Depositarios "Compañía Ulcerol", Rivadavia 875 Buenos Aires

DR. G. PEREZ RUIZ Médico interno del Hospital Rivadavia. Carlos Pellegrini 463. Atiende únicamente señoras.—Consultas: lunes, martes, jueves y viernes. De 15 a 17.

VACUNAS CARBUNCLO: 0.15 la dosis. MANCHA - SEPTICEMIA. LIGNIERES HERMANOS 748, Pueyrredón - Buenos Aires. v11

Dr. Polito. Especialista: Piel, Secretas, Sífilis, Urinarias. De los Hospitales Ramos Mejía y Rawson. Se mudó a la calle Bmé. Mitre 1548. De las 14 a las 19. v21

ENFERMEDADES NERVIOSAS Dispepsia nerviosa, parálisis, neuralgias, ciática, insomnio, falta de vitalidad, neurastenia. Cura radical. Doctor G. Barros, Lavalle 1652, de 9 a 19. v30

PREVENIMOS:
Los cigarrillos
LA RAZON
triunfaron por su alta calidad
más su + 7/7 14

El público debe a nuestra obra la restitución de su 33% quitado por la especulación.

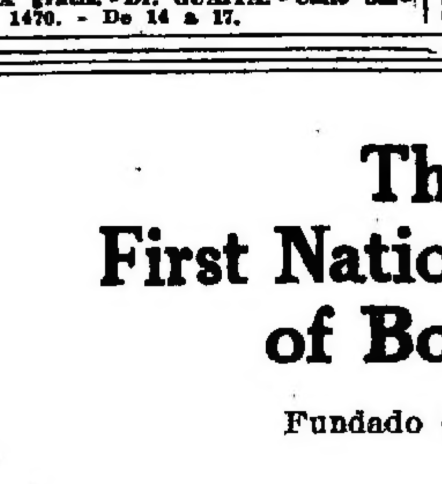

¡ojo!! ahora con la calidad del tabaco ¡ojo!!

TUBERCULOSIS Tratamientos curativos modernos. Rayos X gratis. - Dr. GUAITA. - Calle Sarmiento 1470. - De 14 a 17.

Dr. JOSE INGENIEROS Enfermedades nerviosas. — Consultas todos los días de 15 a 16. Calle VIAMONTE 776. v21

The First National Bank of Boston
Fundado en 1784
Depositario del Gobierno de los Estados Unidos.
Sucursal Buenos Aires Bmé. MITRE 501

UNA SEMANA DE VENTA ESPECIAL en Harrods

CABALLEROS
CAMISERIA

CAMISA, en taffetas, pechera crimea, abierta; en color marfil, crema o gris; con un cuello blando, postizo ...... $ 9.80

CAMISA, en buena calidad de cefir, dibujos a rayas, pechera crimea, puños doblados ...... $ 4.90

CAMISA, con vistas de hilo, cuerpo de madapolán, pechera a tablas; puños duros o blandos ....$ 6.90

CAMISA de cefir, calidad superior, pechera a tablas, puños doblados ...$ 7.90

CAMISA, en viyella de color, sin cuello, puños doblados ...... $ 9.50

CALZONCILLOS cortos, en fasoné, blanco, clase superior ...... $ 4.80

CALZONCILLOS en cefir, surtido en colores, gustos seleccionados ...$ 4.80

CAMISONES

CAMISON, en madapolán, de buena calidad, forma japonesa, con cuello y bolsillo de pecho ...$ 7.80

CAMISON, en madapolán, de muy buena clase, con cuello y vivos de color; reforzados ...... $ 9.50

PYJAMAS

PYJAMA de cefir, adornado con botones; forma práctica y de mucha aceptación ......$ 11.50

PYJAMA de cefir, de muy buena calidad, colores a rayas, con cuello en punta ......$ 12.50

CUELLOS de hilo, ojalados a mano; modelos de creación exclusiva Harrods. La docena $ 10.80

CUELLOS negligé. de seda. modelos de moda; calidad superior. Cada uno $ 1.90

SACO FUMADOR, en muletón, de mucho abrigo, adornado con trencillas y cordón. Precio excepcional ...... $ 39.—

"CAMISERIA"
para Caballeros, Jóvenes y Niños
En esta oferta extraordinaria Harrods
figuran todos los modelos de: CAMISAS, CAMISONES, PYJAMAS, CUELLOS, SACOS FUMADORES, ROBES DE CHAMBRE, etc.
cuyos precios, considerablemente reducidos, regirán desde HOY hasta el SÁBADO 16.
SALONES DE VENTA: Planta baja y Segundo piso.

ROBE DE CHAMBRE, calidad muy buena, dibujos a rayas; gran selección en gustos alta moda $ 59.—

3—CAMISA INFANTIL, en madapolán extra, blanco, para usar con traje cerrado o marinero. Para años: 2 a 12 ...... $ 2.50

4—CAMISÓN, en madapolán blanco, con cuello volcado, aplicaciones de color. Para años: 2 a 16 ...... $ 3.90

5—CALZONCILLOS cortos, a la inglesa, en cefir francés, de buena clase, bien reforzados. Para años: 10-16, $ 2.40; 2-9 ...... $ 1.90

6—PYJAMA, en viyella; saco con cuello volcado, dos bolsillos y botones de nácar; en colores a rayas; de gran moda. Para años: 2 a 16 ...$ 6.90

Para JÓVENES y NIÑOS

CAMISERIA

1—CAMISA, en cefir francés extra, sin cuello, puños doblados, pechera lisa, o en madapolán blanco, con vistas de hilo y puños doblados. Del No. 28 al 36 ...... $ 3.90

2—CAMISA, en franeleta inglesa, calidad superior, de abrigo, con o sin cuello, puños doblados; colores seleccionados. Del No. 28 al 36 ...... $ 3.90

11—REMANENTES de SURTIDOS de modelos, en cuellos de hilo, fabricación inglesa. Gran reclame. Medidas: 33 y 34 .... c/u. $ 0.25

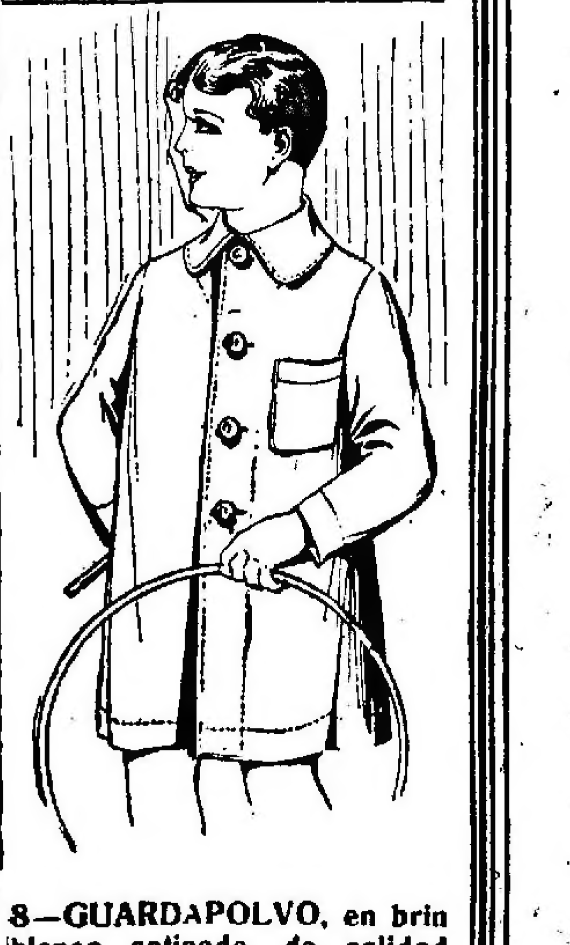

8—GUARDAPOLVO, en brin blanco satinado, de calidad extra, presilla atrás, botones de nácar. Para años: 10-14, $ 5.50; 4-9 ...$ 4.90

10—DELANTAL a tablones, en brin de hilo crudo de holanda, abrochado atrás, botones de nácar; de gran moda. Oportunidad Harrods. Para años: 2 a 9 ...$ 2.90

Oferta Harrods
para el día de HOY exclusivamente.
FESTONES SUIZOS, bordados sobre fino nansú; artículo especial para lencería. La pieza de 4 m. 20.
$ 0.95

FLORIDA - SAN MARTÍN   PARAGUAY - CÓRDOBA

Las grandes rebajas de la "Tienda San Juan"

no distinguen renglones ni calidades, comprenden la totalidad de las mercaderías sean cual fuere su índole o uso.

TEJIDOS
Rebajas especiales

PANA COTTELE de insuperable calidad, en todos los colores, ancho 70 ctms., el metro, precio excepcionalmente rebajado, a . . . . $ **2.90**

LIBERTY BRILLANTE, seda muy flexible, especial para vestidos de fiestas y calle, surtido completo de colores, inclusive blanco y negro, doble ancho, el metro, a . . . . $ **4.90**

GABARDINAS, DOBLE ANCHO, colores lisos, calidad muy encorpada, el metro, a . . . . $ **2.40**

FRANELA "Nuvien", de pura lana, 100 ctms. de ancho, calidad muy fina e indicada para batones y otros usos, el metro . . . . $ **2.90**

VELOURS de pura lana, doble ancho, colores lisos, calidad souple, especial para abrigos, el metro, a . . . . $ **4.90**

35 — **ELEGANTE ABRIGO** de casimir o paño inglés, combinado con pespuntes y botones fantasía, gran cuello transformable, surtido en todos los colores, "precio rebajado" . . $ **39.50**

ABRIGOS de última moda, para señora, hechos con **CASIMIRES** finos de lana, guarnecidos con cuellos y puños de felpa imitación piel, "precio rebajado", a . . $ **55.—**

101. — **SOBRETODO** de casimir de lana, fantasía, espalda entallada, trabilla y pliegues, forrado, para niños de 6 a 16 años. Precio rebajado $ 29.80

9—**VISTOSO CUELLO** de piel de conejo de China, formando bandas, colores negro y marrón, "precio rebajado", $ **39,60**

42 — **MODERNO** y elegante vestido, de fino PAÑO DE LANA, adornado con bonitos bordados y botoncitos forrados del mismo género, surtido en colores, "precio rebajado", á . . . . . . $ **45.—**

1351 — **ORIGINAL VESTIDO** según grabado y otros de singular elegancia, confeccionados con GABARDINA o SARGAS de lana, adornados con artísticos bordados, para señoritas talles 38 al 44, "precio rebajado" . . . . . . $ **27.50**

702. — **CAMISETAS** Jersey de pura lana, suaves y encorpadas, abiertas, color gris natural, para señoras. Precio rebajado, a . . . . . $ 6.90

GRANDES ALMACENES
Tienda San Juan
CIBRIAN Hnos. (S. A.) — Alsina y Piedras

LA BOYA DE SALVAMENTO

De igual manera que en medio del mar embravecido el náufrago se agarra con toda su fuerza a la boya o a los restos a que puede asirse del navío, el desdichado que sufre de bronquitis, catarro, asma, resfriado pertinaz, etc., fía su salvación al ALQUITRAN GUYOT, el cual le curará seguramente de su dolencia.

El uso del alquitrán Guyot, a todas las comidas y a la dosis de una cucharada cafetera por cada vaso de agua, basta, en efecto, para hacer desaparecer en poco tiempo aun la tos más rebelde y para curar el catarro más tenaz y la bronquitis más inveterada. Es más, a veces se consigue dominar y curar la tisis ya declarada, pues el Alquitrán detiene la descomposición de los tubérculos del pulmón al matar a los malos microbios, causa de dicha descomposición.

¡Desconfiad del consejo, realmente interesado, si en lugar del verdadero Alquitrán Guyot, os propusiesen tal o cual producto! Para lograr la curación de bronquitis, catarros, resfriados antiguos descuidados, y, necesariamente, el asma y la tisis, es absolutamente preciso especificar bien en las farmacias que lo que deseáis es el verdadero Alquitrán Guyot. Aunque lo mejor para evitar todo error es *fijarse* en la etiqueta que, si es del verdadero Alquitrán Guyot, lleva el nombre de Guyot impreso en grandes letras y su firma en tres colores: violeta, verde y rojo, al bies, así como las señas Maison L. Frère, 19, rue Jacob, París.

Advertencia: Como hay personas para quienes el sabor del agua de brea no es agradable, podrán reemplazarla con las Cápsulas Guyot de Alquitrán de Noruega (de pino marítimo puro) y tomar dos o tres cápsulas a cada comida, las cuales producen idénticos efectos saludables y una curación igualmente cierta. Las verdaderas Cápsulas Guyot son blancas, y la firma de Guyot va impresa en negro sobre cada cápsula.

Dr. BARRIO
Médico Jefe de sala Hospital Muñiz. Pulmón (tuberculosis), Corazón, Estómago, Rayos X. Talcahuano 1205, de 14 a 17. v30

SECRETAS 606-914 AVARIOSIS URINARIAS
Dr. SANTORO. - Cura radicalmente la estrechez y debilidad. Abonos económicos. - Calle Perú 677. - De 12 a 17 y de 20 a 21.

CHOCOLATE
GODET
EXTRA (PAPEL BRONCE)

Dr. DEGIOVANANGELO
Especialista en garganta, nariz y oídos. Sordera, nuevo tratamiento. - Viamonte 1848 de 14 a 17. - Domingos de 9 a 11. v37j1

Dr. CHABROUX Diplomado del Hosp. de París (St. Louis, Urología, etc.). Jefe del servicio de Piel, Secretas y Urinarias del Hospital Alvear. B. MITRE 783, de 14 a 18.30. v11

Corazón, Estómago y Pulmones
Dr. Davison - Ex médico interno Hosp. Real de Edimburgo. - Rayos X - Horas de consulta de 13 a 16 (1 a 4). B. Mitre 1417. v11

OIDOS, NARIZ y GARGANTA
Dr. E. T. FRERS. Especialista del Hospital Rawson. De 15 a 17, Viamonte 835, U. T. 4265, Rivadavia. v31

Si su industria trabaja aún con propia generadora de fuerza motriz

PIDANOS PRESUPUESTO Y NOS ENCARGAREMOS DE DEMOSTRAR A Vd. LAS VENTAJAS QUE LE REPORTARA LA CONEXION A NUESTRA RED.

Compañía Alemana Transatlántica de Electricidad

LIQUIDACION

NUESTRA OFERTA extraordinaria de Novedades Selectas a precios ínfimos, continúa interesando cada día más al público femenino, que ha hecho de la TIENDA SAN MARTIN su casa favorita.

RICAS FRANELETAS de fantasía, en fondos grises a rayas, muy buena clase. De $ 1.10, rebajadas a . $ **0.60**

EXCEPCIONAL: Velours duvetyne de pura lana, calidad extra, colores de gran moda; ancho 140 centímetros. De pesos 14.90, rebajados a . . . . $ **8.90**

VELOUR buracota, de pura lana, colores lisos; ancho 130 centímetros. De pesos 10.80, los liquidamos, a . . . . $ **5.50**

SENSACIONAL: Sarga de superior calidad, marino solamente; ancho 150 centímetros. De $ 22.50, rebajada a $ **12.90**

LIQUIDAMOS espléndidos y originalísimos modelos de sombreros para señoras, formas y adornos, a precios jamás igualados.

SENSACIONAL: Riquísimos velours anglais, colores de moda, para vestidos y tapados; anchos 115, 80 y 70 ctms. Los liquidamos desde . . . . $ **3.90**

OPORTUNIDAD UNICA: Charmeuse de pura seda, calidad riquísima, en negro solamente; ancho 100 ctms. De pesos 21.80, rebajada a . . . . . $ **12.80**

RECLAME: Satinés de rica seda, calidad inmejorable, colores de gran moda; especiales para trajes de calle y soirée. De pesos 22.— y 15.80, rebajados a pesos 12.90 y . . . . $ **8.80**

OCASION: Extenso y variado surtido de espumillas de pura seda, en todos los colores de moda, blanco y negro inclusive. Ancho 100 centímetros, rebajadas a pesos . . . . $ **4.80**

LINDISIMOS SWEATERS de lana, modelos de gran actualidad, en colores diversos, los liquidamos a . $ **19.—**

TAPADOS piel loutre, largo 120 ctms. De $ 390, 350 y 325, los liquidamos a pesos 298, 250 y . . . . $ **225.-**

GRANDIOSO SALDO de pieles liebre "lustre" y facon renard, en gris, negro o blanco. De $ 48, 35, 28 y 25, las liquidamos a $ 29, 22.50, 18.50, 14.80 y $ **9.80**

ZORROS Sitka, color marrón oscuro y claro, variedad de modelos. De pesos 145, 120, 78 y 58, los liquidamos a pesos 95, 65, 48, 35 y a . . . . . $ **29.—**

ELEGANTES tapados en velour de laine, formas y colores de alta novedad, los liquidamos a $ 78, 68, 58 y $ **48.—**

PRECIOSOS vestidos, confeccionados en rica lana, variedad de modelos muy elegantes, los liquidamos a pesos 75.—, 65.—, 55.— y a . . . . . . $ **49.—**

TRAJES TAILLEUR, modelos muy "chic", confeccionados en sargas de pura lana; los liquidamos desde . . . $ **65.—**

MEDIAS de seda natural, con costura y pie francés; en negro, gris, marrón y marino. De pesos 8.50, las liquidamos, a . . . . $ **6.50**

CIERRES para carteras, en fina imitación carey, variedad de modelos, rebajados, a . . . . $ **4.90**

GUANTES de piel de Suecia, en blanco, negro y colores de alta moda; artículo muy fino. De pesos 8.50, los liquidamos, a . . . . $ **6.50**

CARTERAS de rica seda, en colores lisos y de fantasía; con finos cierres y forradas de seda. De pesos 22 y 18, las liquidamos, a . . . . $ **12.50**

TIENDA SAN MARTIN
676 VICTORIA

RIÑON - VEJIGA - PROSTATA
Uretra Venéreo-Avariosis y Señoras
Químio-suero-electro y termoterapia en la blenorragia y sus complicaciones.
Dr. MACKINTOSH
Cirujano de la especialidad en los hospitales Fernández y Florito
PUEYRREDON 842, de 14 a 19

Doctor BELGERI Médico de servicio de ojos del Hospital de Clínicas. Jefe del consultorio del Hospital Alvear. — Bmé. MITRE 848. — De 15 a 17. U. T. 810, Rivadavia.

TUBERCULOSIS
Nuevo tratamiento del Prof. MARAGLIANO
Enfermedades de los bronquios y pulmones.
SALTA 134. — Consultas de 15 a 16

MUEBLES de OFICINA
Gran surtido en Giratorios de alta calidad, recién recibidos.
Solíciten Catálogos

LEGARRE y Cía.
377-SARMIENTO-377

Dr. IZZO ESPECIALISTA: Pulmones, corazón, estómago y enfermedades de la sangre. La tuberculosis se cura. Tratamiento nuevo y eficaz. Rayos X. - VICTORIA 1452, de 9 a 11 y de 13 a 16.

VINOS TIRASSO
La gran marca Nacional

Dr. M. KUTYN
Dentista norteamericano
Dentaduras fijas. Operaciones sin dolor, últimos adelantos. Av. de Mayo 1411, de 10 a 11 y de 14 a 17, menos jueves. v31

Dr. Rapoport
Especialista: Piel, Secretas, Sífilis, Urinarias. Se mudó a Corrientes 1139. De 15 a 17. Obreros: de las 18 a las 20. v31

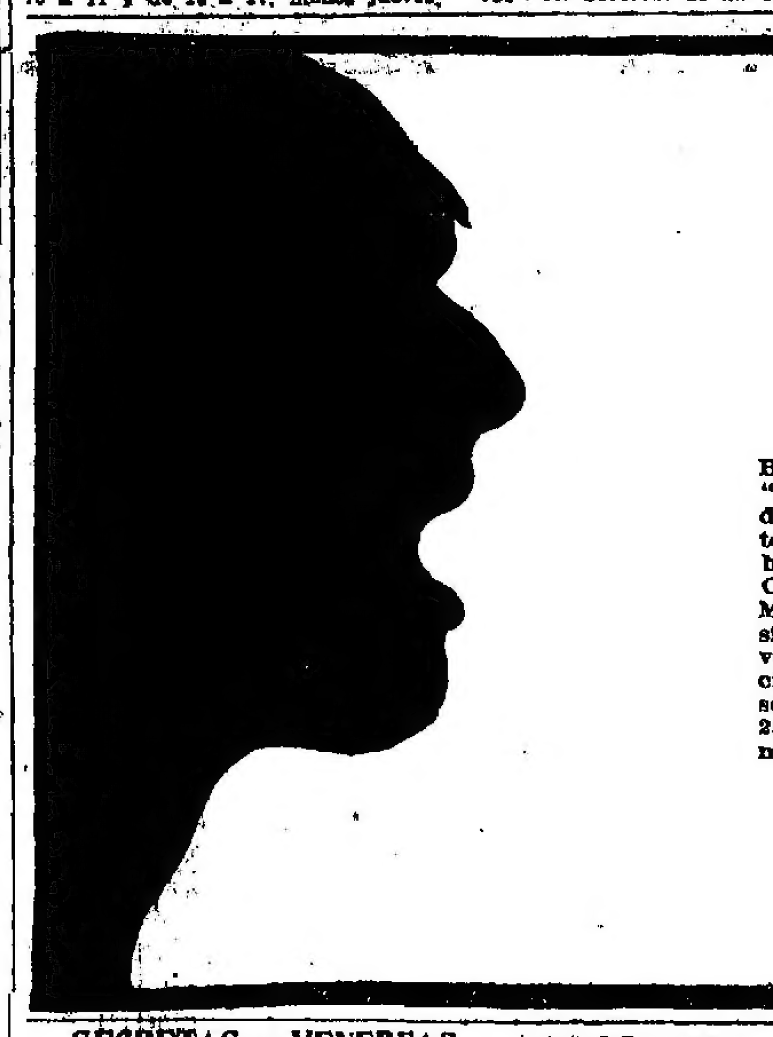

Hoy empieza "La Semana de los Sobretodos" en Albion House, Cangallo esq. Maipú. Esto significa una venta sensacional. Ya hay sobretodos a $ 25. ¡Sin comentarios! . .

SECRETAS -- VENEREAS
Dr. L. VETERE de la Universidad de Nápoles y Bs. As. Ex médico del Hosp. Italiano. Cura rápida en enfermedades venéreas, internas y señoras. Humberto I 1928, U. T. 470, B. Orden. De 7 a 10, de 15 a 17 y de 19 a 20. v8ag.

Doctor CARLOS LUNA VALDES
Piel y sangre - Estómago e intestinos
Calle CORDOBA 1718. — U. T. 4777, Juncal
Lunes, miércoles y viernes: de 14 a 17.

NARIZ, OIDOS Y GARGANTA
Doctor RAUL BECCO
Rivadavia 1138. — De 14.30 a 17.30.

Profesor Dr. Agote
De la Facultad.—Médico jefe del Instituto Modelo de Clínica. — Titular de Clínica Médica. — Hospital Rawson
Enfermedades internas y de los niños.
LAVALLE 1515.—De 14 a 16.
(Menos los viernes)

ESTOMAGO
Dr. RAFFO INTESTINOS. RAYOS X.-SANGRE
De 16 a 18. - VIAMONTE 1617. v29

SECRETAS URINARIAS AVARIOSIS **914**
Dr. LAMA.—Curación rápida y sin dolor. PARANA 168. Abonos económicos de 8 a 18. v18

SIFILIS
Cura radical nuevo tratamiento. Consultas: $ 5. Dr. MATTI, de 15 a 19. Domingos y feriados de 10 a 12, Carlos Calvo 1782. v30

DR. R. PODESTA
Garganta, nariz y oídos. - De los hospitales de niños y Fernández. - Se mudó a Corrientes 1077, de 14 a 17. - U. T. 7110, Lib.

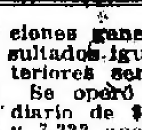

G. FASCE, ex jefe clín. Hosp. Italiano. - Dentadura compl. $ 50; empl. $; op. sin dolor; dientes fijos. Rivadavia 2807. Est. Subt. Medrano. v31

KALISAY
EL MEJOR VINO QUINADO
20 Años de éxito
v18

SEÑORAS y NIÑAS especialmente
Secretas, Urinarias, Estómago, Vientre, Pulmón y Debilidad
Nuevo tratamiento de las enfermedades de la mujer y de las menstruaciones dolorosas
Dr. SPINEDI - Rivadavia 1359
De 9 a 12 y de 14 a 18. - Domingos de 9 a 12

ENFERMEDADES DEL PULMON E INFECCIOSAS.
Dr. Francisco Destéfano, profesor titular de la Fac. de Medicina. - Paraguay 1840. Lunes, miércoles y viernes, de 14 a 17. v31

Toda Mujer!
Toda Madre!
Toda Hija!

Necesita hierro periódicamente para fortalecerle los nervios, sonrosar sus mejillas y darle las fuerzas y vigor de mujer robusta.

No puede haber mujeres hermosas, sanas y robustas sin abundancia de hierro en la sangre. Especialmente las niñas que están haciéndose mujeres necesitan abundancia de ese hierro vitalizador. Es, en realidad, el elemento *imprescindible* que necesitan para su robusto desarrollo. Solo una mujer sabe las agonías que trae la supresión o la irregularidad menstrual. Las madres deben cuidar que sus hijas tomen "HIERRO NUXADO" para toda clase de debilidad así como para reglas tardías o dolorosas. En el período más crítico de la vida su porvenir entero puede ser irremisiblemente dañado por falta de hierro orgánico, "HIERRO NUXADO" en la sangre.

"HIERRO NUXADO" es puro alimento para la sangre. No solo la enriquece sino que ayuda a crear millares de glóbulos rojos en la sangre, devolviendo las rosas a las mejillas pálidas, el brillo y viveza a los ojos amortecidos y con frecuencia trae también alivio de los dolores agudos durante las reglas y del gran peligro que causan las supresiones menstruales. Los médicos recetan "HIERRO NUXADO". Procúrese un frasco hoy mismo. Pruébelo por un mes y vea la diferencia en su salud y bienestar. De venta en las buenas farmacias y droguerías. Cuidado con las imitaciones. Asegúrese de obtener el legítimo "HIERRO NUXADO" que lleva la firma de Dae Health Laboratories.

a de 0.25, habiendo quedado la avena sin cambio de precio. En el Mercado a Término las operaciones aumentaron toneladas 4.400, anotándose en el Once mayores ventas, así como una ligera disminución en las entradas, especialmente de lino. Hubo regular interés en el fletamento de bodegas marítimas, cotizándose los parciales, de embarques en este mes, alrededor de 45 chelines por tonelada.

De lanas se despacharon para el exterior 13.160 fardos, cantidad importante con relación a los embarques semanales anteriores. Entraron de esos productos en el Mercado Central de Frutos 876.160 kilogramos, y sumaron los retiros 950.891 kilogramos, lo que disminuyó las existencias en 74.731 kilogramos, para quedar un conjunto de 12.853.145 kilogramos. El respectivo mercado operó con cantidades reducidas, debido a que la demanda se interesó por los tipos finos, de los cuales hay pocos, mientras que por el abundante acopio de lanas gruesas no hubo casi compradores.

Hubo regular actividad por parte de los frigoríficos, en la exportación de carnes, la cual sumó 78.927 cuartos vacunos y 86.369 reses ovinas. No obstante que las entradas de haciendas vacunas sólo representaron 17.602 cabezas, esto es, 4.077 menos que en la penúltima semana, tuvieron plaza en calma y floja, habiendo pagado los frigoríficos, por los mejores lotes de novillos, de 0.18 a 0.23 por libra, y los abastecedores, muy despacio y seleccionando los ganados. En cambio, la disminución de entradas en el mercado de lanares, traducida en [illegible] cabezas, pues ingresaron solamente [illegible], permitió que el movimiento de sus operaciones continuara [illegible]

do los precios, especialmente para los borregos.

El mercado de cambios sobre el exterior promovió otra nota saliente con la elevada cotización de 150.25, que por primera vez alcanzaron a realizarse los giros sobre Estados Unidos, la que si bien cerró la semana a 149.80, dió para la semana un nuevo repunte de 2.80. Sobre otras plazas los tipos oscilaron ligeramente, para quedar con estas diferencias: en baja de 1|2 penique sobre Inglaterra, de 0.7 céntimos sobre Francia, de 0.10 céntimos sobre Bélgica y de 0.1 céntimo sobre España; en alza, de 0.5 céntimos sobre Italia, y sin variación sobre Alemania.

La renta aduanera sumó $ 3.807.225, cantidad superior en 1.047.000 a la recaudada en la precedente semana y que casi no difiere de la percibida en igual semana a la terminada del año anterior; pero en lo que va del año, en comparación de igual período de 1920, la recaudación arroja una *diferencia contraria* de $ 8.600.663.

La Caja de Conversión no modificó los anteriores saldos en metálico, anotando su último balance una existencia de pesos oro 470.600.126.87, en la que se incluyen bonos por pesos oro 4.123.157.63, depositados en las legaciones. La circulación general a papel, níquel y cobre continuó sin cambio; asciende hoy a pesos moneda legal 1.362.563.973.50.

Siguió firme y poco liberal el mercado bancario para el acuerdo de créditos, debido, en parte, a la abundancia de renovaciones solicitadas por parte de los productores y del comercio importador.

En cuanto al mercado bursátil, atrajo nuevas importantes inversiones, por lo que tuvo activo movimiento y acentuada tendencia firme para las cotizaciones generales, proporcionando así resultados iguales o mejores que en las anteriores semanas.

Se operó en las ruedas un promedio diario de $ 1.809.000 en títulos de renta y 7.322 acciones de empresas particulares, lo que dió un total realizado de pesos 9.046.000 y 36.614 acciones. Respecto a las cotizaciones, se registró una serie de 54 de valores oficiales y especies de Bancos y empresas particulares, entre las cuales, 31 cerraron la semana con alza, por 44.70 puntos, contra 14 que declinaron, por 6.40 puntos, habiendo clausurado 9 papeles sin cambio de precios. Estos resultados relevan de especificar cuáles fueron los valores preferidos, puesto que lo fué la mayoría, mientras que aquellos que se apartaron de la corriente general sufrieron muy leves descensos.

En el cuadro siguiente damos la nómina de todos los títulos y acciones cotizados en la semana bajo reseña, con los respectivos precios últimos, en comparación con los iguales de la penúltima semana:

TITULOS Y FONDOS PUBLICOS

	Jul. 2	Jul. 8
Cédula argentina, 6 o|o .	92.—	93.—
Idem 1a. serie	92.—	97.—
Idem 2a. serie	91.50	93.—
Idem 3a. serie	92.—	92.40
Idem 4a. serie	92.30	92.30
Idem 5a. serie	90.70	91.10
Idem 6a. serie	90.70	91.10
Idem 7a. serie	91.30	91.90
Idem 8a. serie	91.10	91.70
Idem serie L, 6 o|o . . .	94.20	94.60
Idem serie K, 5 o|o . . .	86.—	86.50
5 o|o créd. arg. 1905 . .	78.40	73.30
5 o|o créd. arg. 1911 . .	[illegible]	[illegible]
5 o|o créd. arg. 1907, oro	77.50	77.80
5 o|o créd. arg. 1909, oro	88.80	92.20
4 1|2 o|o Emp. Int. O. P. 1911, oro	70.90	69.80
7 o|o deuda municipal . .	94.—	94.60
5 o|o bon. pav. (7091) . .	84.50	84.50
5 o|o bon. pav. (8142) . .	74.50	74.50
5 o|o id trimestral . .	74.50	75.50
6 o|o Deuda Bs. As. . .	74.50	76.50
6 o|o Dda. Bs. As. 1.a . .	61.—	63.—
6 o|o Ob. Sto. La Plata .	—	—
6 o|o Edif. Esc. Bs. As.	74.—	—
6 o|o Cam. Afirm. Buenos Aires .	64.—	63.80
5 o|o Oblig. Bco. Prov. .	64.60	63.—
6 o|o b. hip. Bco. Prov.	85.50	85.50
3 1|2 o|o Emp. Ext. Bs. Aires, oro .	43.75	44.50
3 1|2 o|o Emp. Int. Buenos Aires .	28.60	29.—
3 1|2 o|o Emp. Int. Tuc., oro .	23.20	23.—
6 o|o Dda. Int. Mendoza .	62.60	—
5 o|o Emp. Ext. Tuc., oro	40.—	39.—
6 o|o Deuda Sgo. del Estero .	80.50	81.—

BANCOS Y SOCIEDADES ANONIMAS

	Jul. 2	Jul. 8
El Hogar Argentino (50 por ciento pagado) .	23.50	32.—
Banco Español	101.—	101.—
Banco Provincia	112.—	114.—
Id cert. 50 o|o pgo. . .	55.50	57.—
Banco de Italia, oro . .	102.—	—
Bco. Rep. (Asunc.), oro .	47.50	50.—
Banco Francés, oro . . .	40.50	40.50
Banco de Galicia	77.—	78.50
Bco. Hogar Argentino . .	41.80	41.80
Bco. Comercial Italiano .	133.—	—
La Inmobiliaria	[illegible]	[illegible]
Cía. General Fósforos . .	200.—	190.—
La Fco. Argentina . . .	155.—	—
Cía. Sansinena, oro . . .	124.—	123.—
La Primitiva, fca. bolsas	112.—	114.—
La Tandilera, pios. lech.	115.—	115.—
Mdo. Abasto Prov. . . .	112.—	115.—
Cristal Papini	123.50	—
The River P. Dairy, oro	108.—	107.50
La Edificadora	96.—	96.—
Mdo. C. Frutos, oro . .	94.—	98.50
Comodoro Rivadavia . .	90.—	—
Cía. Introductora de Bs. Aires, oro	90.—	90.—
Bod. Dgo. Tomba, oro .	85.—	85.—
La Ibero Platense . . .	61.—	62.—
Cía. Astra	58.50	62.—
Soc. Argent. Edificación	50.—	48.—
Soc. Queb. Fusionados .	33.50	33.50
Soc. Pto. San Nicolás .	33.80	33.60
The Guatraché, oro . .	3.—	—

* Ex cupón.

VALOR DE LAS CASAS Y TERRENOS

BRAVO BARROS y Cía.

Casa Sarandí 248, con edificio antiguo y terreno de 7.36 por 28.05 metros; 206.45 m. c., en $ 28.600 ($ 138.53 m. c.). Compradora señora Marcelina B. de Catton.

Casa Bulnes 2570, en terreno de 8.81 por 46.98 metros; 413.90 m. c., en $ 28.500 ($ 68.85 m. c.), Comprador, señor Jorge Bernardo Corso.

Casa Pedro Goyena 242 y 246, en terreno de 10.09 por 30.45 metros; 307.24 m. c., en $ 28.800 ($ 93.64 m. c.). Comprador, señor Ignacio Racchi.

V. S. LOBATO Y CIA.

Propiedad, avenida Tres Cruces 2123, entre Helguera y Cuenca, [illegible] 291.40 metros cuadrados, en 7.300 pesos, promedio pesos 25.05 el m. c. Comp. Emilio J. Descalzi.

Propiedad, calle Lobos 3580 entre Pergamino y Portela. Superficie 173.97 metros cuadrados, en pesos 3.600, promedio pesos 20.69 el metro cuadrado. Comp. Vicente Santino, en comisión.

PUBLIO MASSINI Y Cía.

26 lotes vendidos de los 28 anunciados, con frente a la Av. del Campo y a las calles Del Colegio, Heredia, Estomba, Montenegro y Girardot, con superficie desde 566.48 a 174.60 metros cuadrados, a precios que variaron entre $ 12.65 y 7.70 el metro cuadrado. Superficie total vendida: 7.842.35 m. c. Importe $ 71.051. Promedio $ 9.06 el m|c. Compradores, señores Juan José Picareau (11 lotes), Saverio Romeo, David Ferrari, José Menéndez, Fernando Baena, Ernesto Zuccaelli, Adolfo Mena, Antonio Graciera, Domingo Marissili, Mateo Galán, (dos lotes), Bautista Zausti, Pascual Ponzini, Angel Menéndez, Daniel Chapone, Vicente Fornasier.

JUAN A. RUA Y Cía.

Propiedad Méndez de Andés 871, entre Cucha Cucha y Pujol. Mide 8m66 por 45 m. 46. Superficie: 393.78 m|c. Precio: 20.700. Promedio $ m|c. 19. Comp. señora Senobia Muñoz vda. de Mey.

Propiedad Lesica 4467 entre Río de Janeiro y Yatay. Precio $ 6.000. Comp. Tancredi Badaloni.

Propiedad Yerbal 4923 entre Bermúdez y Corro. Mide: 8m66 por 24m98. Sup. 216.32 m|c. Precio $ 9.300. Prom. $ m|c. 28. Comp. señora Matilde A. Lindquist.

En Caballito, terreno calle Cullabert entre Fournier y Gual. Mide 8m66 por 28 [illegible] 239.29 m|c. Precio $ 1221.75. Prom. $ m|c. 3.80. Comp. Constantino Turco.

Propiedad Treinta y Tres 614 entre México e Independencia. Mide 7m79 por 16 m. 90. Sup. 131.65 m|c. Precio $ 13.450. Comp. Angel Adamoli.

En Pueyrredón; propiedad Bolivia 5285 entre Franco y San Alberto. Mide: 8m66 por 25m98. Sup. 224.98 m|c. Precio: $ 10.090. Promedio $ m|c. 44.80 m|c. Comp. Enrique Lamprech.

Petit hotel en Belgrano, calle Céspedes 2462 entre las de Cabildo y General Paz, de 8.60x48.50 m. Sup. 420 m|c. vendido en $ 65.000. Promedio por m|c. $ 100.

En Floresta: terreno calle Albariños esq. Acassuso. Mide: 17m32 por 38m65. Sup. 669.41 m|c. Precio $ 3128. Promedio $ m|c. 4.67. Comp. Luis Corteso.

En Ramos Mejía, F. C. O., tres terrenos calle Rondeau entre Alvarado y Serrano, miden c|uno 8m66 por 60m23. Superficie de c|uno 521.59 m|c. Precio $ 2640. Prom. $ m|c. 1.80. Comprador Antonio Amad.

En Flores: terreno calle San Blas entre Caracas y Zamudio. Mide 7m99 por 33m99. Sup. 271.58 m|c. Precio: $ 1200. Promedio $ m|c. 4.20. Comp. C. Murray.

En Flores: terreno calle Franklin entre Gavilán y Av. Boyacá. Mide 8m66 de frente, 15.67 y 15m53 en sus costados. Superficie: 235.09 m|c. Promedio $ m|c. 16.70. Comprador: Justo Fernández Díaz.

JOSE BACIGALUPPI E HIJO

Propiedad, calle Brasil 1840 entre las de San José y Santiago del Estero, en terreno de 8m66 por 31m. y 30m80, teniendo 11m45 de contrafrente. Edificio moderno. Vendida en 65.000 pesos. Sale a pesos 210.50 el m. c. Comp. Carlos A. Mosconi.

Propiedad en Caballito, calle [illegible]

LIQUIDACION
DE LOS ARTICULOS DE INVIERNO
LA PRIMERA SEMANA

de esta venta ha sido todo un éxito, pues enorme cantidad de público ha aprovechado las innumerables ocasiones ofrecidas.
Hoy se inicia la segunda semana, y se han efectuado

NUEVAS E IMPORTANTES REBAJAS

para liquidar rápidamente todas las existencias de invierno.

OCASION EXTRAORDINARIA
de la
SECCION VARONES

SOBRETODITOS ingleses, confeccionados en casimires de pura lana, diversidad de dibujos y colores; modelo muy elegante. Para niños de 2 a 6 años . . .

$ 14.90

OFERTA ESPECIAL DE LA
SECCION BATONES

BATONES confeccionados en bombasí de buena calidad, completa variedad de dibujos y colores, adornados con bordaditos al tono. Talles 42 a 54 . . . .

$ 5.75

OPORTUNIDADES EXTRAORDINARIAS DE LA LIQUIDACION

BOMBASIES VELOURS, de excelente resultado, dibujos novedosos, ancho 70 ctms. Valía el metro $ 1.35, los liquidamos a . . . $ **0.55**

BAYADERAS DE LANA, hermosas combinaciones de colores, excelente calidad; doble ancho. Valía el metro, $ 5.90, rebajadas especialmente a $ **1.95**

PAÑOS MELTON en colores lisos, género de mucho abrigo y gran resultado. Valía el metro $ 2.95, lo liquidamos a $ **1.25**

MOLETON PYRINEES de pura lana, calidad superior, en liso y fantasía, de mucho abrigo, especial para batones. Ancho 140 ctms. El metro, que valía $ 10.90, rebajado a . . . . . $ **5.90**

VELOURS DE LANA, MOUFLON y SARGAS de pura lana, especiales para vestidos y tapados, en lisos y fantasía, calidades inmejorables, ancho 140 ctms. El metro, que valía hasta $ 22.50 desde $ 12.50, rebajado especialmente para la liquidación $ **5.90**

SATIN LIBERTY, lavable, pura seda, para vestidos y visos, medio ancho, el metro, ocasión . . . . . $ **1.50**

TERCIOPELOS "COTELE" flexibles, de mucho abrigo y de gran presentación, especial para tapados; doble ancho. El metro, precio excepcionalmente rebajado **2.75**

CHARMEUSSE SATIN, pura seda, asatinado, semibrillante, reverso acresponado, ancho 100 ctms.; el metro, precio especialmente rebajado . . . $ **8.90**

FAILLE MOUSSELINE, calidad extra, indicada para vestidos fantasía. Ancho 100 centímetros; el metro, precio de liquidación . . . . . $ **6.90**

BOMBASIES blancos, asargados, con mucha friza, ancho 75 ctms. El metro, precios de oportunidad $ 1.30 y . $ **1.20**

BRAMANTE lavado, calidad superior, ancho 90 ctms. La pieza de 20 yardas, precios especiales para la liquidación, $ 17.85 y . . . . . $ **14.90**

ACOLCHADOS con forro de satiné doble faz, dibujos novedosos, con interior de algodón blanco del Chaco. Para cama camera, que valían $ 32.50, los liquidamos a $ 19.50 y para una plaza $ **12.90**

FRAZADAS Melton blancas, excelente calidad; para plaza y media, ocasión $ 3.95 y 3.80 y para una plaza $ 2.95 y pesos **2.45**

FRAZADAS especiales, calidad superior, blancas con guarda, artículo de mucho abrigo; para una plaza, precio de gran ocasión . . . . . $ **5.50**

MEDIAS negras para señora, planta y talón reforzados, color firme. El par, que valía $ 1.75, lo liquidamos a . $ **0.75**

CAMISETAS blancas de algodón retorcido, punto inglés, con cartera y mangas largas, para señoras. Valían $ 4.25, rebajadas especialmente a . . . . $ **2.95**

GUARDAPOLVOS para niño, en buen brín lavado, color crudo, corte amplio. Precio especial para años 3 a 14 $ **2.95**

CAMISAS para señoras, confeccionadas en buena tela tipo madapolán, forma Imperio, con dobladillo valinillado. Modelo elegante, ocasión . . . $ **1.50**

COMBINACIONES para señoras, en tela de buena calidad, dobladillo valinillado y motivos bordados, forma Imperio. Modelo práctico y elegante, precio extraordinario . . . . . $ **3.50**

VESTIDOS para niñas. Un gran lote en el que están comprendidos varios modelos muy elegantes. Valían de $ 7 a 12. Los liquidamos: años 1 a 6 $ 4.95, 3.95 y $ **1.95**

TAPADOS para niñas. Un gran lote, diversos modelos, para años 1 a 6, que valían $ 8 a 15, en liquidación, a . $ **4.95**

SOMBREROS para señoras y señoritas, forma semi cloche, copa estilo bolsa, confeccionados en buena seda, negra, marrón o azul, adornados con cinta en colores de moda. Precio de gran ocasión . . . . . $ **9.50**

SOMBREROS para señoras y señoritas, confeccionados en seda de excelente calidad, colores: azul, negro y marrón, adornados con bonitas fantasías minudi. Precio especial de liquidación, pesos **10.50**

VISOS confeccionados en franeleta vivella, excelente clase, de mucho abrigo, con gran volado festoneado, dibujos a rayas, sobre fondo blanco. Precio de liquidación . . . . . $ **5.90**

DELANTALES-BOMBACHAS en imitación vivella, adornados de bolsillo, cuello festoneado, modelo para niñas o varoncitos de 1 a 3 años; precio de ocasión, pesos **3.90**

CAMISETAS de pura lana, artículo francés. Para niños de años: 13 a 14 $ 7; 11 a 12 $ 6.60; 9 a 10 $ 6.15; 7 a 8 $ 5.25; 5 a 6 $ 4.60 y 3 a 4 . . . $ **4.15**

CALZONCILLOS haciendo juego con las camisetas anteriores. Para niños de años: 15 a 16 $ 7.95; 13 a 14 $ 7.45; 11 a 12 $ 6.80; 9 a 10 $ 6.15; 7 a 8 $ 5.50; 5 a 6 $ 4.95 y 3 a 4 $ **4.25**

CORSES en buen cutil satinado, semilargos; con elástico en el talle. Medidas hasta el 90 pesos **5.25**

MEDIAS para hombres, pura lana, de mucho abrigo y de gran resultado. Precio especial de liquidación; el par . . . . . $ **0.80**

CAMISETAS de lana mezcla, color crema, para hombres; artículo de abrigo y gran resultado. Precio especial . . $ **2.90**

SWEATERS-TRICOTA pura lana, cuello volcado con corbata; modelo práctico y de mucho abrigo. Para hombres: valían $ 16.50, rebajadas a . $ **9.90**

TULES para la cara, con bonitas guardas, en negro y colores novedosos. Precio especial; cada uno . . . . $ **1.95**

GUANTES para señoras, en buena imitación Suecia; artículo de abrigo y excelente calidad. El par . . . . . $ **1.75**

BAZAR Y MENAJE
OFERTAS ESPECIALES

TRAPOS para pisos, tejido compacto y fuerte; de gran resultado. Tamaño: 55x55; cada uno pesos **0.40**

BRASEROS de hierro charolado, construcción muy fuerte. Precio de gran ocasión; cada uno, pesos **1.50**

TAZAS para almuerzo, en fina porcelana blanca, reforzadas. Precio de liquidación; la docena, pesos **9.95**

A la Ciudad de Londres
C. PELLEGRINI y CORRIENTES

Ex empleados de **BERNASCONI Hnos.**
Grattoni, Méndez y Gatti
672 Avenida de Mayo 672.—U. Telefónica 615, Avda.

Definimos con exactitud el significado de que desde HOY la iniciamos.

LIQUIDACION

Para caballeros, calzados emplantillados de gun-metal, charol y obercolada, desde $ **16.90**

$ 14.90

10.50 Gun-metal, charolado cabritilla charolada

Zapato charolado a la inglesa, $ 3.—. No. 17 a 25. Infinidad de modelos

---

Doctor AMADEO NATALE
Médico oculista.—Jefe del servicio del Hospital Pirovano.—OJOS Y ANTEOJOS.—Calle Sarmiento 736, de 14 a 18. v31

Dr. MATTA Diplomado en la clínica de vías urinarias. Facultad de Medicina de París. - Jefe del servicio Hospital Militar. - Riñón, Próstata, Vejiga, Uretra. Calle Lavalle 1312. - De 14 a 18.

Yo toso... Tu toses... El tose...

Pero nosotros, ni vosotros, ni ellos TOSERIAN si tuviesen la precaución de chupar de vez en cuando una

PASTILLA DE IODEINA
MONTAGU

que son agradables y quitan la tos y el cosquilleo de la garganta. Se hallan en cualquier farmacia de Buenos Aires y Montevideo.

Farmacia FRANCO - INGLESA
La mayor del mundo
Sarmiento y Florida — Buenos Aires

TIENDA LA IMPERIAL

INICIA **HOY**

SU

LIQUIDACION TOTAL

de todos los **ARTICULOS** de **INVIERNO** a precios rebajadísimos como es su sistema.

Antes de hacer sus compras, aconsejamos vea nuestros precios de los artículos que LIQUIDAMOS como ser:

Vestidos, Tapados, Pieles, Bonetería, Lencería, Alfombras, Carpetas y Tejidos en General.

HERNANDEZ y Cía
VICTORIA 802
Bs. AIRES

Extracciones sin dolor
Dentista especialista E. BOYE,
Ex jefe de clínica Facultad Medicina.
Inyecciones regionales
TALCAHUANO 287

J. EDELBERG
Dentista-cirujano. Dientes fijos sin paladar. — Operaciones sin dolor. R. de Irigoyen 909. v30

HIGADO
Cálculos, sin operación. Insuficiencia hepática. ESTOMAGO. Dispepsia, Dilatación, Inapetencia, INTESTINO, Colitis, Ulcera duodenal, Estreñimiento, Hemorroides.
RAYOS X (examen gratis)
Clínica Moderna del Dr. LUNA
SUIPACHA 128 - De 14 a 18 v11

SIFILIS
Cura radical sin dolor, nuevo tratamiento. Consulta $ 5. Especialista. Dr. Ramos Carrión, Moreno 650, de 10 a 20, domingos de 10 a 12. v14

Tartamudez
y toda dificultad de la palabra, se cura sin operación.—Instituto de Tartamudos, calle Junín 822.—De 10 a 12 y de 14 a 18. v17julio

---

MUEBLES DE ESTILO SOBRE DIBUJO

ESPECIALIDAD EN MUEBLES FINOS

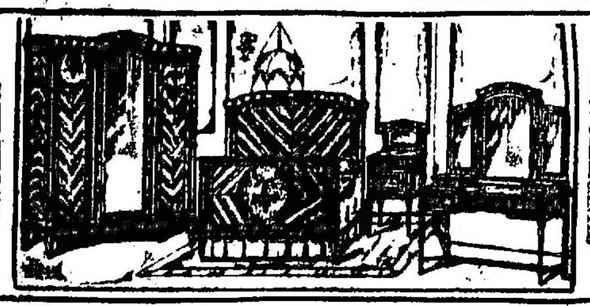

PRECIOS SIN COMPETENCIA SOMOS FABRICANTES

R. DIAZ y Cía.
EXPOSICION INGLESA
FUNDADA EN 1887

1157, SARMIENTO, 1157
Entre CERRITO y LIBERTAD
Unión Telef. 153, Libertad

VER AVISO SECCION MUEBLES

FACILIDADES DE PAGO

---

561 entre las de San Eduardo y Méndez de Andés. Mide su terreno 8 metros por 29. Edificio de 3 hab. Vendida en pesos 9.800. Sale a pesos 42.20 el m. c. Comp. Juan José Roba.

Propiedad, calle Lacarra 1240 entre las de Merlo y Lobos. Mide su terreno, 8m66 por 49m26 y 48m39, teniendo 8m70 de contrafrente. Edificio moderno. Con base de 5.500 pesos, se vendió en pesos 9.500. Sale a pesos 22 el m. c. Comp. Angel Chiodi.

En Jeppener, F. C. Sud, 2 quintas. Lotes 15 y 16, fracción H. Vendidas en pesos 2.000. Comp. Angel González.

En el Caballito. Lindando con las casas baratas del barrio Cafferata, ante un público no menor de 2.000 personas, se vendieron 91 lotes de los 121, debiendo suspenderse el remate por falta de tiempo. Precios obtenidos entre pesos 15.96 y 31.25 el m. c. Importe 417,850.47 pesos m|n. Comp. G. Méndez, L. Vellusclo, C. Zavaleta, Croich, J. Vila, Bergel, S. Diñodo, M. García, C. M. Lopardo, M. Bustamante, J. Grosso, S. Amado, J. Pérez Iglesias, A. Bruno, Maigari, N. Colautti, A. Simón, L. Rolla, R. Lavatello, L. Barusse y J. Vásquez, A. Terdutom, A. Moya, L. Escorsse, F. Domínguez, G. y Raffo, A. Laguarda, Elena B. de Bosins, Isolina Freyre, V. Colombo y A. Crespo, Faro, P. Bernardi, M. Cack, S. Landó, V. Russo, E. Galli, B. Fernández, F. Volpe, C. Gómez, A. Frega, S. Deyado, A. L. Creo, D. Groni, P. Bonavena, A. Vega, P. Canalejas, C. y Angela Mastroverti y otros.

2 lotes en Villa del Parque, calle Argerich entre Labcano y Arregui, 17m32 por 43m30. Vendidos en pesos 4 el m. c. Importe pesos 3.000. Comprador Ludovico Stierra.

En Lomas de Zamora. Terreno, calle 2 entre Sáenz y Bulnes, lote número 7, manzana A, vendido en $ 650 m|n. Comp. Jesús Pulleiro.

En Villa Urquiza, terreno, calle Colodrero entre Republiquetas y Núñez. Mide 8m66 por 51m96. Vendido en pesos 4 el m. c. Importe pesos 1.300. Comp. Esteban Ruiz.

V. P. CAGURI

Casa Corrientes 2618|20|22, entre Paso y Castelli, edificio de subsuelo y piso alto en terreno de 7.80 por 26.90 m. con base de pesos 29.974.40. Vendida por orden judicial en pesos 63.000, al contado. Comp. L. Ivitz en comisión.

Calista en Belgrano, calle Tres de Febrero 1131, entre Federico Lacroze y Teodoro García. Vendida en 13.550 pesos. Comp. señorita Delia Vignolo.

Casa en Palermo, calle Uriarte 1712, edificio nuevo, con base de pesos 26.000, vendida en pesos 38.500, Comp. L. Pereyra Iraola (hijo).

A. BUGANEM Y CIA

Propiedad, calle Doblas 479 entre las de Juan B. Alberdi y Formosa. Mide 8.66 metros por 24.24. Sup. 209.91 m|c. Vendida en pesos 18.500. Prom. por m. c. 89. Comp. Filomena L. de Garabato.

Propiedad, calle Doblas 860 esq. La Mar. Mide 12.12 metros por 18.15. Superficie 219.97 m. c. Vendida en 21.100 pesos. Promedio por m. c. $ 89.70. Comp. José González.

Propiedad Monte Dinero 1602|8|10 esq. Seguí. Mide 11.40 metros por 19.25. Sup. 219.45 m. c. Vendida en pesos 17.500. Promedio por m. c. $ 85. Comp. Mateo Bifaro.

Propiedad, calle Añasco 840 entre las de Arengreen y Pinnes. Mide 8.66 metros por 38.97 mts. Sup. 337.48 m. c. Vendida en pesos 15.500. Promedio por m. c. 42.20. Comp. Antonio Seguado.

Propiedad en Belgrano, calle Maure 3022 entre las de Freyre y Zapiola. Mide 8.66 metros por 34.64. Sup. 299.93 m. c. Vendida en pesos 14.000. Comp. Juan Vaccarini.

Bóveda en el cementerio de la Chacarita. Vendida en 32.500 pesos. Comp. E. Miranda y familia.

Propiedad en Floresta, calle Ameghino 661 entre Arsco y Tapalqué. Mide: 8.66 por 28.41 mts. Vendida en 9.500 pesos. Promedio por m. c. $ 47. Comp. Angel Castoldi.

Propiedad, calle Numancia 435 entre Avellaneda y Escribano. Mide: 8.66 por 18.35. Vendida en $ 9.500. Promedio por m. c. $ 59. Comprador Segismundo Atalaya.

Terreno en Belgrano, calle Federico Lacroze entre Freyre y Zapiola. Mide: 8.66 por 34 mts. Vendida en pesos 8.100. Promedio por m. c. pesos 30. Comp. Armando Berutti.

Terreno en Flores, calle Malvina esquina Junta. Mide: 10 por 17.32 mts. Sup. 173 m. c. Vendido en $ 56 por mes en 100 meses importan pesos 5.600. Comp. Leonardo da Cundo. Promedio por m. c. 32 pesos.

Propiedad en Villa Ballester. Calle General Roca 31 entre las de San Martín y Rivadavia. Mide: 34.64 por 43.30. Sup. 1.500 m. c. Vendida en 20.500 pesos. Comp. Chalon M. Levy. Promedio por m. c. 12.50 pesos.

ARTURO DEMARCO

Casa judicial, calle Paroissien 2339. Base pesos 5.233.32. Vendida en 5.300 pesos. Comp. Floro Salsverry y otros.

Terreno Colombres entre Salcedo y Las Casas. Base pesos 3.000. Vendido en pesos 5.000. Comp. José Morrone.

LORENZO DI MATTEO

Vendió casa esquina Melán 3601-21, de 11x10, base $ 4.500, en $ 15.100. Comprador, Eugenio Rosal.

SAUL Z. HERRERA

Propiedad Alvarez 975, entre Jufré y Lerma, de 7.80x32 mts., con 5 hab., base 10.000 $, se obtuvo $ 20.000, al contado. Compradores, Pastres y Cía.

Terreno calle Picheuta esq. Tejedor, con 346 v|c. Base 4 pesos la v|c., se obtuvo $ 8.40 v|c. Importa $ 2.858, al contado. Comprador, señor Francisco Coll.

Terreno calle Lobos entre Quirno y José Martí, de 10x31 vs., con base de $ 5 la vic., se obtuvo $ 5.50 la vic. Importa $ 1.705, al contado. Comprador, señor B. Salgado.

Propiedad calle Donado esq. Pampa 4318, con 4 hab., base 3.600 cédulas, se obtuvo $ 8.700. Comprador, señor Santiago Herrero.

Casa Donado 1778 y Pampa, de 10x32 varas, con 3 hab., base 3.100 cédulas, se obtuvo $ 6.800. Comprador, señor Patricio Jesús.

A. ESTEVE Y CIA

Casa en Almagro, avenida Río de Janeiro 1372 entre Loyola y Castillo. Mide 10 por 35 varas. Con base de 20.000 pesos, se obtuvo pesos 33.050. Comp. Sandalio Lizano.

Casa en Colegiales. Calle Delgado 921, con 5 piezas y cloacas. Con base de 5.000 pesos se obtuvo pesos 9.000. Comp. señora Magdalena de De Cassa.

Casa en Colegiales. Calle Jorge Newbery 3528 y avenida Giribone. Mide 10 por 27 varas. Con base de pesos 6.000 inclusa pesos 4.200 en cédulas, se obtuvo pesos 11.800. Comp. Antonio Ballarino.

Propiedad en Floresta. Calle Mariano Acosta 747 y Tandil. Mide 10 por 62 varas. Se obtuvo pesos 12.200. Comp. Concepción Lamatine.

RODOLFO E. LOUIT y Cía.

Judicial, terreno Dorrego entre Celdas e Iturri, en $ 5.300, al señor Emilio Herral.

Judicial, terreno Caldas entre Lemos y Estados, en $ 2.150, al señor C. de Cristófaro.

Judicial, terreno Girardot entre Leiva y Estados, en $ 2.050, al señor Emilio Barral.

Judicial, terreno Varela lindero al número 1662, en $ 1.300, al señor Germán Luis Petray.

GIMENEZ ZAPIOLA PANELO Y Cía.

En Flores, propiedad Franklin 1744 terreno mide 9m.25 de frente por 18m.50 en el costado E. y 18m.44 en el Oeste. Superficie 169.85 m|c., en $ 10.600. Comprador, Esteban Accinelli.

OTHEGUY Y FUSELLA

Judicial, casa Lugones 2006|12 esquina Echeverría, sup. 358 m. 21 ds., con base de $ 1.457.90, vendida en $ 4.620. Comprador señor Dgo. Cassadou.

Judicial, casa Lugones No. 2020, entre Echeverría y Juramento, sup. 179 m. 60 ds., con base de $ 979, vendida, en pesos 3.470. Comprador, señor D. Iusso.

Judicial, 6 lotes con frente a las calles Echeverría y Miller, medidas que varían entre 136 mts. y 311 m|c., con base de $ 2.67, vendido en promedio a $ 3.60 m|c. Compradores, señores Tadini y Criani (2 lotes), Horacio Lenzi (2 lotes), R. Bacigaluppi y Petrelli Hnos.

CORRAL Y LAURIA

Casa Cevallos 2047 entre Caseros y Rondeau con 467 v. c. Vendida en pesos 20.500 al señor Roberto Musa.

Terreno calle Lugones entre Monroe y Blanco Encalada a razón de pesos 8.50 la v. c. en pesos 2.598, a los señores Francisco y Juan Malta.

F. ROMANO

Casa en el Dock Sur, Paul Argelo 1456, 10 por 55 varas. Vendida en pesos 3.380. Comp. Luis Feliciantoni.

Casa Irala 34, 12 por 22 varas. Vendida en pesos 24.900. Comprador Francisco Paulucci.

Terreno General Hornos 1019, 11.50 por 34 varas. Vendido en 14.000 pesos. Comp. Ubaldo Verral.

Casa en el Dock Sur, Londres 1237, 10 por 25 varas. Vendida en 10.000 pesos. Comp. Sebastián Biccardi.

Casa A. del Valle 575|77, bajos y altos. Vendida en 58.000 pesos. Comp. Juan Villarino.

VALOR DE LOS CAMPOS Y GANADOS

HECTOR Y. ACUÑA

Resultado de mi remate feria en Pergamino, F. C. C. C. A. y F. C. C. B. A., el martes 5 de julio de 1921: Bueyes gordos especiales, de pesos 130 a 151; novillos gordos especiales, de 127 a 146; gordos mataderos, de 70 a 120; invernada según edad, clase y estado, de 40 a 60; vacas gordas, de 75 a 124; invernada, según clase y estado, de 60 a 70; con cría, lo que pisa, de 25 a 40; vaquillonas, según edad, clase y estado, de 34 a 61; ovejas gordas regular clase, a 6.15; potros buena clase, de 70 a 120; yeguas buena clase, de 45 a 80.

MARITIMAS Y FLUVIALES

Servicio de correspondencia

Se distribuirá correspondencia:

Hoy, de Europa y Brasil, en el Darro, con fechas hasta el 20 de junio.

Mañana, de Europa y Brasil, en el Indiana, con fechas hasta el 18 de junio.

El 16, de Norte América y Brasil, en el Vaubah, con fechas hasta el 23 de junio.

El 20, de Europa y Brasil, en el Limpurgia, con fechas hasta el 4 de julio.

El 31, de Europa y Brasil, en el Aurigny, con fechas hasta el 30 de junio.

El 21, de Europa y Brasil, en el Re Vittorio, con fechas hasta el 30 de junio.

El 21, de Europa y Brasil, en el Re d'Italia, con fechas hasta el 25 de junio.

El 24, de Europa y Brasil, en el Mendoza, con fechas hasta el 1.o de julio.

El 24, de Europa y Brasil, en el Desseado, con fechas hasta el 3 de julio.

El 24, de Norte América y Brasil, en el Martha Washington, con fechas hasta el 3 de julio.

El 24, de Europa y Canarias, en el Reina Victoria Eugenia, con fechas hasta el 7 de julio.

—Se despachará correspondencia:

Hoy, a las 13, en el Aconcagua, para Brasil y Barbados, Japón, Centro y Norte América (alcance a las 19).

Hoy, a las 8, en el Vasari, para Brasil Barbados, Japón, Centro y Norte América, (sin alcance).

El 14, a las 7, en el Massilia, para Brasil y Europa (alcance a las 19).

El 19, a las 13, en el Argentino, para Punta Arenas (sin alcance).

El 20, a las 13, en el Indiana, para Brasil, Senegal y Europa (alcance a las 19).

El 28, a las 13, en el Re Vittorio, para Brasil, Senegal y Europa (alcance a las 19).

Altura de la marea

En el canal Sur del puerto—A las 6, 23.4 pies; a las 8, 24; a las 10, 24.8; a las 12, 24.4; a las 14, 23.4; y a las 17, 22. Cuatro pies más en el canal Norte. Viento: SO; y SSO.

Vapores fluviales

Se esperan hoy: Cabo Santa María de Montevideo, Luna de Carmelo y escalas, Astrea de La Paz y escalas y París de Salto y escalas.

Sale hoy: Cabo Santa María (a las 22) para Montevideo.

Llegadas a la rada

Vapor inglés Antinous, de 2.361 toneladas, de Pernambuco, en lastre, a Hind y Wormser.

Vapor inglés Sheafmead, de 2.433 to-

toneladas, de Londres, en lastre, a Houlder Bros y Cía.
Vapor inglés Victorian Transport, de 3.347 toneladas, de Dakar, en lastre, a Houlder Bros y Cía.
Vapor inglés Ioniestar, de 2.548 toneladas, de Londres, en lastre, a R. Williams y Cía.
Vapor español Mercedes, de 2.926 toneladas, de Valencia, en lastre, a Dodero Hnos.
Vapor inglés Bradavon, de 2.164 toneladas, de Orán, en lastre, a Turner y Cía.
Vapor español Banderas, de 1.232 toneladas, de Gijón, en lastre, a la orden.
Vapor inglés Inchcape, de 5.202 toneladas, de Rotterdam, en lastre, a Houlder Bros y Cía.
Vapor inglés Darnholme, de 2.330 toneladas, de Norfolk, con carbón, a F. C. Sur.

Movimiento del puerto

Entrada: vapor francés Plata, de Génova y escalas, con 540 pasajeros y carga, en el dique 4.
Salidas: Vapor inglés El Cordobés para Punta Arenas, a cargar; id español Dolores de la Torre para San Lorenzo, a cargar; id inglés Tuscanstar para la rada, con carga.

Vapores a entrar

Hoy: brasileño Borborema, de Río de Janeiro, a descargar, en el dique 2; italiano Ansaldo VIII, de Punta Arenas, con carga, en el dique 1; inglés Freienfels, de Rosario, a completar su carga, en la dársena Norte; japonés Kawachi Marú, de Yokohama, a descargar, en el dique 3; inglés Darro, de Liverpool y escalas, con pasajeros y carga, en la dársena Norte (probablemente); belga Trevier, de la rada, a descargar, en la dársena Sur; argentino Aristóbulo del Valle, de Comodoro Rivadavia, a descargar, en la dársena Sur; danés Artus, de Hamburgo, a descargar, en el dique 4.
Mañana: italiano Indiana, de Génova y escalas, con pasajeros y carga, en la dársena Norte.

Vapores a salir

Hoy: norteamericano Aeolus, a las 10, de la dársena Norte, para Nueva York y escalas, con pasajeros y carga.

Buques surtos en el puerto

Arinda, [illegible]
Aeolus, dár. N.
Albany, d. 1
Anvers, d. 2
Andes, dár. N.
Andrea Costa, dár. N.
A. R. de Genouilly, d. 3
Aquidabán, d. A.
Argentino, dár. S.
Besafield, R.
Barón Ogilvy, d. A.
Balzac, d. 3.
Barenesa, d. 4.
Barón Blantyre, d. 1.
Bahía Blanca, dár. N.
Bravo, v., R.
Barciano, v., R.
Columbia, v., d. A.
Coralnia, d. 2.
Confidenza, R.
C. Goldman, v., R.
Chivo, v., R.
Cáceres, R.
Chaco, dár. S.
Cisneros, v., R.
Córdoba, dár. N.
Camanfá, dk.
Dunmail, R.
Diadem, d. 1.
Danesborg, d. 3.
Elisabeth Brock, R.
Fluor Spar, R.
Falls of Clyde, v., dk
Fantee, d. 3.
Fremantle, d. 2.
Fernando Veloso, dk.
Greleden, dár. S.
Granadero, v., R.
Imperador, d. 1.
Itororó, d. A.
Johnhaven, d. 3.
King Edward, d. 1.
Kronprins G. Adolf, d4
Kermanshah, d. 3.
Kermit, d. 3.
La Rosarina, d. 4.
[illegible] d., R.
[illegible] dk.
Ludendorff, d. 4.
[illegible], d. 3.
Mincio, v., R.
Marpesia, v., R.
Margaret, v., R.
Mariposa, v., R.
M. Emilia, v., R.
Maritime, dár. S.
Massilia, dár. N.
Novo, v., R.
Nolisement, d. 2.
Oregón, d. 3.
Plutarch, dk.
Patagonia, dár. S.
Primero dk.
Paraná, or. dár. N.
Plata, d. 4.
Pampa, dár. N.
Pte. Mitre, dár. S.
Pacific, d. 3.
Paranaguá, R.
Queen Margaret, d. A.
Quinto, d. 4.
Río de Janeiro, d. 1.
Río Uruguay, dk.
Rhodesian Transp., d.
Rumney, d. 2.
Río Negro, R.
Río de Janeiro, R.
Río Negro, trasp. d. N
Sergipe, d. 3.
S. Catharina, R.
S Francisco, arg., R.
Segundo, dk.
Suárez, N. 2, dk.
Tercero, R.
Tocantins, R.
Vega, d. 3.
West Eagle, dk.
Wieringen, dk.
William Mitchell, v. R
Winnebago, dár. N.
Zaandijk d. 1.

Referencias: "dk", significa dock Sur. "d", dique; "dár.", dársena; "R", Riachuelo.

Situación de paquetes postales

Araguaya, inglés, salió el 7 de Pernambuco para Southampton.
Almanzora, inglés, saldrá el 22 de Southampton para ésta.
Arlanza, inglés pasó el 9 por Ouessant para ésta.
Aeolus, norteamericano, saldrá hoy de ésta para Nueva York.
Andes, inglés, salió el 3, de ésta para Southampton.
Aurigny, francés, salió el 7 de Dakar para ésta.
Balmes, español, salió el 2 de ésta para Barcelona.
Belle Isle, francés, en El Havre.
Brabantia, holandés, llegó el 7 a Amsterdam, saldrá el 20 para ésta.
Córdoba, francés, salió el 4 de Las Palmas para Marsella.
Callao, norteamericano, salió el 20 de junio de Río de Janeiro para Nueva York, a donde llegará hoy.
Cádiz, español, pasó el 7 por el Ecuador para Barcelona.
Catalina, español, saldrá el 15 de Cádiz para ésta.
Darro, inglés, salió el 8 a las 8 de Santos para ésta; es esperado hoy.
Desna, inglés, saldrá mañana de Liverpool para ésta.
Demerara, inglés, llegó el 8 a Liverpool.
Deseado, inglés, salió el 3 de Lisboa para ésta.
Duca d'Aosta, italiano, saldrá el 11 de agosto de Génova para ésta.
Formosa, francés, en Marsella.
Francesca, italiano, salió el 22 de junio de Río de Janeiro para Trieste.
Gelria, holandés, salió el 8 de Montevideo para Amsterdam.
Garibaldi, italiano, debe haber llegado el 4 a Dakar para Génova.
Hurón, norteamericano, salió el 7 de Río de Janeiro para Nueva York.
Highland Glen, inglés, salió el 4 de Vigo para ésta.
Highland Piper, inglés, llegó el 4 a Londres.
Indiana, italiano, llegó el 8 a Santos para ésta; es esperado mañana.
Infanta Isabel de Borbón, español, pasó el 9 a las 22 por Cabo Frío para Barcelona.
Limburgia, holandés, salió el 6 de Las Palmas para ésta.
Lutetia, francés, salió el 9 de Río de Janeiro para Burdeos.
Malte, francés, salió el 7 de Montevideo para El Havre.
Mendoza, francés, salió el 7 de Las Palmas para ésta.
Massilia, francés, saldrá el 14 de ésta para Burdeos.
Martha Washington, norteamericano, salió el 3 a las 18 de Nueva York para ésta.
Ouessant, francés, salió el 7 de Dakar para El Havre.
Orita, inglés, llegó el 9 a Montevideo para Valparaíso.
Oruba, inglés, salió el 4 de Montevideo para Valparaíso.
Porto, portugués, llegó el 4 a Lisboa, en viaje para ésta.
Principessa Mafalda, italiano, llegó el 7 a Génova.
Plata, francés, saldrá el 17 de ésta para Marsella y Génova.
Principe di Udine, italiano, salió el 30 de junio de Río de Janeiro para Génova.
Re d'Italia, italiano, salió el 25 de junio de Génova para ésta.
Reina Victoria Eugenia, español, salió el 7 a las 17 de Cádiz para ésta.
Re Vittorio, italiano, salió el 8 de Dakar para ésta.
Sierra Ventana, francés, salió el 8 de ésta para Burdeos.
Traz os Montes, portugués, llegó el 5 a Lisboa para Hamburgo.
Valdivia, francés, salió el 8 de Río de Janeiro para Marsella y Génova.
Vasari, inglés, saldrá hoy de La Plata para Nueva York.
Vauban, inglés, salió el 9 de Río de Janeiro para ésta.
Vestris, inglés, salió probablemente el 10 de Nueva York para ésta.
—En la sección telegráfica encontrará el lector las informaciones marítimas de última hora.

Vapor a flote

El vapor holandés Stad Amsterdam, que procedente de Rosario para ultramar se encontraba varado desde hace varios días a la altura de la barra San Juan, fué puesto a flote en la mañana de ayer, continuando viaje para el puerto de destino.

Puerto de La Plata

Entrada: vapor inglés Halizones, de la rada, a descargar.
A salir: vapor inglés Vasari, hoy, para Nueva York y escalas, con pasajeros y carga.

Puerto de Montevideo

Llegaron los vapores: brasileño Florianópolis de Río de Janeiro y norteamericano Eastern Glade de Filadelfia.

30%
Desde hoy
Devolución en efectivo del treinta por ciento sobre el importe de toda compra.

COMO COMPENSACION

a todos aquellos que, durante el acontecimiento terminado el viernes, no fueron agraciados por la suerte, hemos decidido efectuar, durante breves días, una rebaja extraordinaria de treinta por ciento sobre todos los precios, excepto Perfumería.

PAGAR DEMASIADO

lo bueno, es tan inconveniente como comprar a bajo precio mercaderías inferiores, especialmente confeccionadas para sorprender la buena fe del comprador.

LA REBAJA

que hoy iniciamos, se refiere a los precios de nuestros amplios surtidos de invierno, cuya calidad, modernidad y buen gusto, corroboran el inalterable prestigio de nuestra casa.

SOLO PEDIMOS A Vd.

que nos visite: no es posible, en el reducido espacio de un aviso, dar una idea exacta ni aproximada de la conveniencia de nuestras ofertas, que, como siempre, se caracterizan por ser

LO MEJOR al PRECIO MAS BAJO

HOY LUNES

continuamos la devolución en efectivo, a los poseedores de boletas premiadas, correspondientes al obsequio terminado el viernes, habiendo resultado favorecida dicho día la puerta No. 2.

Adhemar
CANGALLO y SUIPACHA

GRAN TOMBOLA
Pedro Bignoli
4443 PREMIOS

GRAN TOMBOLA PEDRO BIGNOLI

"4443 GRANDES PREMIOS"

de los cuales 443 lo constituyen valiosos objetos expuestos al público en nuestras vidrieras.

Los premios se adjudicarán a los poseedores de cupones que resulten premiados en el sorteo que se efectuará en nuestro salón de ventas el **Miércoles 31 de Agosto** a las 15, por intermedio del Escribano Público Nacional don Manuel F. Bigliano.

Obsequiamos con un cupón a todo comprador cuya compra exceda de $ 2.— m|n.

PREMIOS DE LA GRAN TOMBOLA

1 **PRIMER PREMIO:** al que resulte poseedor del número sorteado.
2 **SEGUNDOS PREMIOS:** a las aproximaciones del primer premio.
40 **TERCEROS PREMIOS:** a los cupones cuyas 3 últimas cifras sean iguales a las del primer premio.
400 **CUARTOS PREMIOS:** a los cupones cuyas 2 últimas cifras sean iguales a las del primer premio.
4000 **QUINTOS PREMIOS:** a los cupones cuya última cifra sea igual a la del 1er. premio.

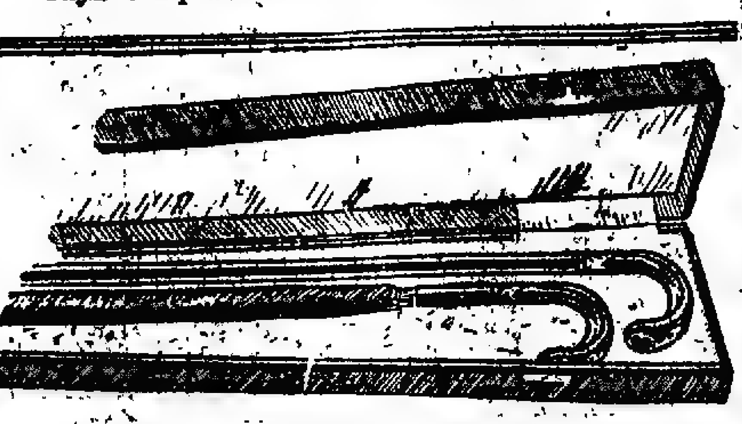

FINO JUEGO DE BASTON y PARAGUAS EN ESTUCHE de seda extra, puños de oro Toledo, plata Niele, lo más rico en su género, el regalo más útil desde $ 250 hasta $ 325.
Otros juegos de seda pura, puño de plata fina, gran variedad de gustos y formas, desde $ 195 hasta ... $ **28.=**

FINISIMO JUEGO PARA TE o café, en metal blanco alemán, reforzado lechera dorada al interior, compuesto de 5 piezas $ **97.-**

JUEGO DE MANICURO de 6 piezas en marfilina con elegante estuche, al precio de ... $ **6.95**

ESTUCHE con JUEGO para TE en fino metal niquelado, compuesto de 4 piezas a $ **34.50**

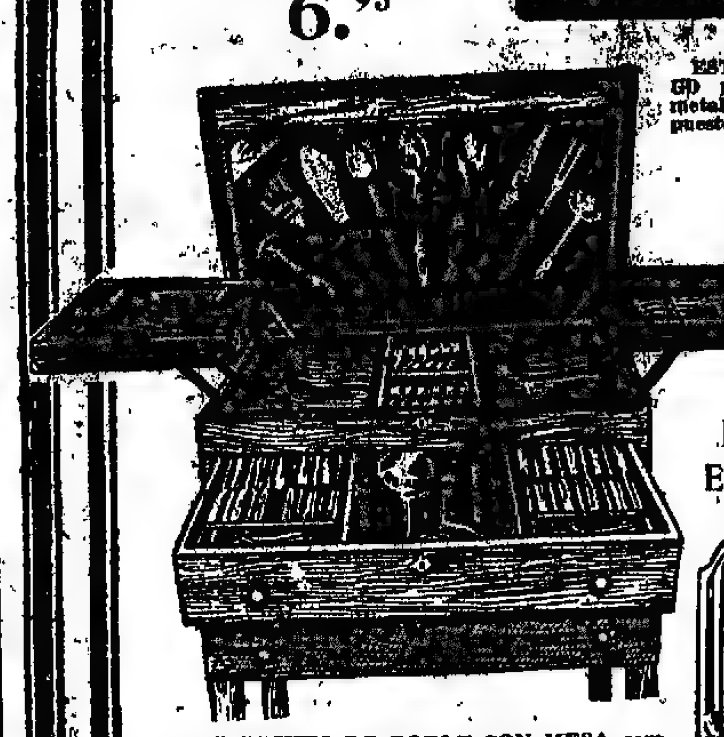

ESTUCHES DE ROBLE CON MESA, compuestos de 179 piezas en Community Plate, 90 gramos a ... $ 1.200
Los mismos, compuestos de 117 piezas, a ... $ 650
De roble, sin mesa, 103 piezas a $ 490
Cubiertos en Par Plate con estuche de roble con mesa, 117 piezas, a ... $ 400
Estuches con juegos de cubiertos en metal blanco plateado, compuesto de 103 piezas, a ... $ **180.-**

VISITEN NUESTRA EXPOSICION

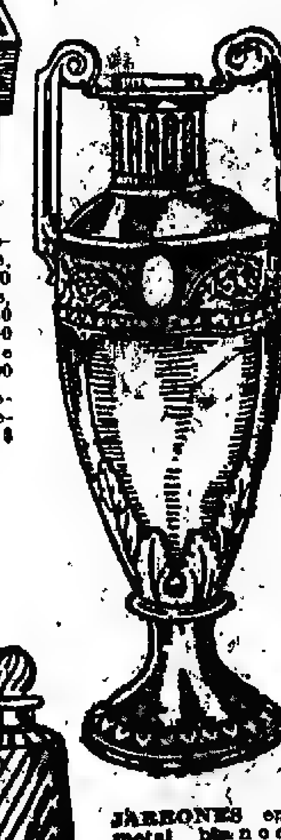

JARRONES en metal blanco con artísticos relieves, alto 47 ctms., $ 47.—
Otro modelo, 51 ctms. de alto, ... $ **20.80**

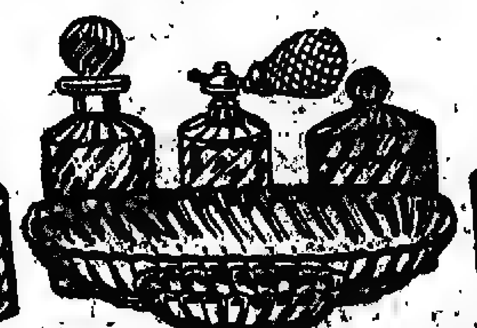

FINO JUEGO DE FRASCOS TOCADOR, de cristal Baccarat garantido, compuesto en la siguiente forma: 3 frascos, 1 vaporizador, 1 polvera, 1 copilera, 1 jabonera, total 7 piezas, a solo ... $ **26.95**

DETALLE DE ALGUNOS PREMIOS

PRIMER PREMIO:

LINDISIMO ESTUCHE Y MESA DE ROBLE CON JUEGO DE CUBIERTOS, modelo Luis XVI compuesto de 157 piezas en Plata Community, con finos relieves. Artículo muy fino y de grandísima duración.

SEGUNDOS PREMIOS:

JUEGO DE MESA, compuesto de 107 piezas, en finísima porcelana decorada.
REGIO JUEGO DE COPAS, compuesto de 74 piezas en finísimo cristal Baccarat, artísticamente tallado.
ESTUCHE con **JUEGO de PARAGUAS y BASTON,** seda Lyon extra, puños de oro Bilbar finamente cincelado.
"LA MODESTIA". REGIA PIEZA DE MARMOL del renombrado artista Bessi, y su correspondiente columna de mármol con aplicaciones de bronce cincelado, total del alto, centímetros 150.

TERCEROS PREMIOS:

BONITOS JUEGOS DE TOCADOR en fino cristal Baccarat, compuesto de 7 piezas.
ESTUCHES con **JUEGO de CARTERA y BILLETERA** de foca, colores surtidos, con aplicaciones de oro 18 ktes. garantido.
JUEGOS de COPAS, compuesto de 74 piezas, en medio cristal con finos tallados, modelo "Anita".
FINISIMOS JUEGOS DE TE, compuestos de 5 piezas, plateado o niquelado. A elegir.
LINDISIMOS CENTROS DE MESA en fina plata Gutenberg con bonitos cincelados y relieves. Artículo de gran duración.
BATERIA de COCINA en enlozado marrón reforzado, extranjero, compuesto de 25 piezas.

CUARTOS PREMIOS:

ESTUCHES con **BONITAS CIGARRERAS** en cuádruple plata y monograma.
ESTUCHES con **JUEGO de CARTERA y BILLETERA,** en fino cuero marroquí.
BONITAS CARTERAS en fino cuero marroquí, con aplicaciones de plata 800.
ESTUCHES con **JUEGOS de MANICURO,** en marfil francés, compuesto de 5 piezas.
BOLSAS en fina seda, cierre de Galalit, con espejo y forro de seda. Modelo recién recibido.
ESTUCHES con **6 TAZAS** de porcelana decorada.
ELEGANTES BASTONES puño plata, con finas maderas.
PARAGUAS para hombre, en seda Gloria, especial, interno de acero.
JUEGOS de VASOS en medio cristal liso, compuesto de 14 piezas.
LAMPARITAS eléctricas con un bonito biscuit y base de bronce.

Este es un pequeño detalle de los premios que ofrecemos, y los favorecidos en el sorteo, tendrán opción para elegir el premio que más les agrade, dentro de la categoría correspondiente.

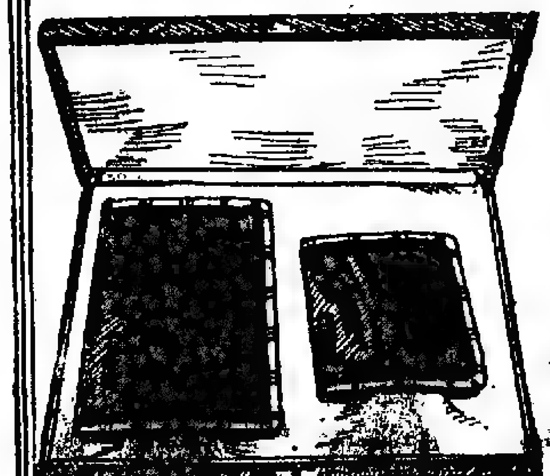

ESTUCHE CON JUEGO DE CARTERA y BILLETERA de fino cuero marroquín, francés legítimo, con aplicaciones y monogramas de oro sellado, a ... $ 39.50
Juego de cartera y billetera, con aplicaciones y monogramas de plata 800 y fino estuche, a ... $ 9.50
Otro juego con monogramas de plata sellada y [illegible] estuche, a $ **6.50**

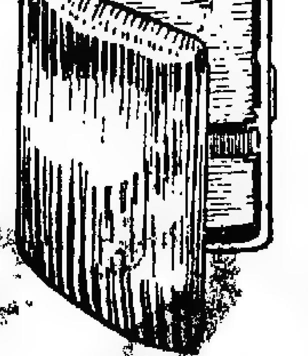

CIGARRERA reforzada, de alpaca plateada, dorada al interior, varios gustos, a $ **3.25**

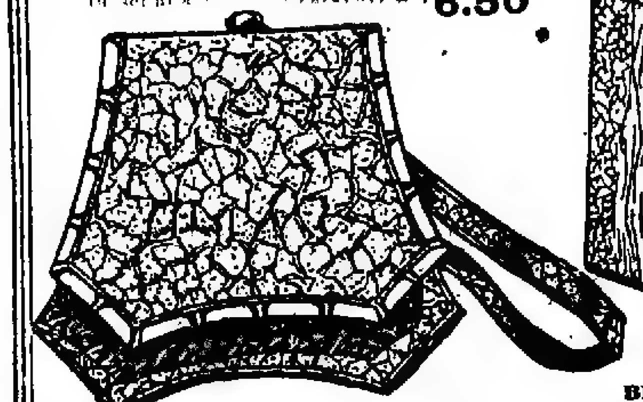

CARTERA DE CUERO surtido en colores, tamaño 12x16 ctms., con espejo y monedero, aplicaciones plata sellada, a ... $ **3.30**

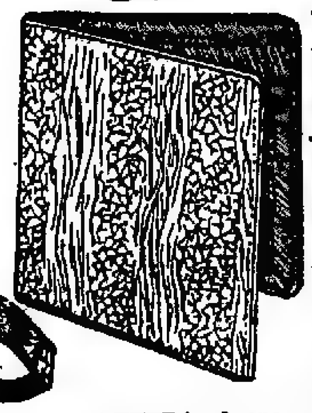

BILLETERA de cuero marroquín o engamuzado, al precio reducido de ... $ **0.95**

LAURA, en mármol de Castellina, verdadera obra de arte del profesor Bessi, ctms. 41 de base por 50 ctms. de alto, a ... $ **220.—**
Inmenso surtido de mármoles y columnas de variados gustos y precios.

CENTRO de MESA o frutera en fino metal blanco plateado, artísticamente cincelado, dorado al interior, ctms. 29x36 de alto $ **39.—**

ELEGANTE JUEGO DE CEPILLOS, en marfil francés con finos adornos de esmalte con oro, compuesto de 12 piezas, a pesos 57.75; de 9 piezas, a $ 43, y de 3 piezas, a ... $ **36.40**

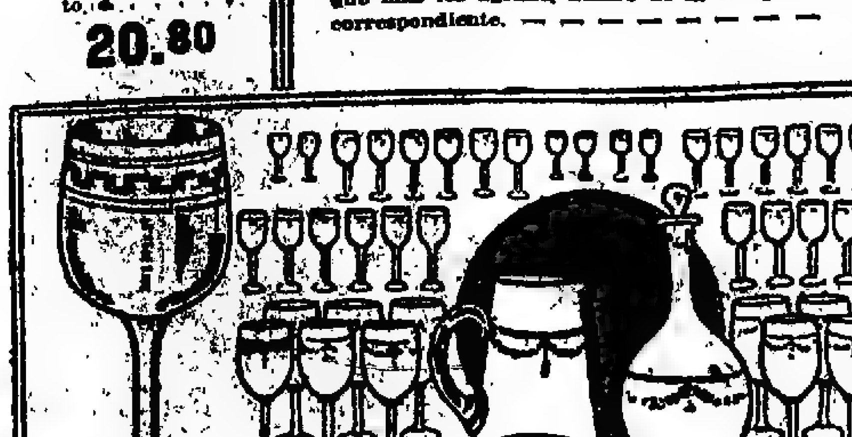

Guarda Griega Dibujo No. 1

JUEGO DE COPAS compuesto de 50 piezas, en 1|2 cristal, grabado guarda griega número 1, a ... $ **38.80**
Guarda Mina, No. 2, las 89 piezas, a pesos 108.50 y ... $ **40.-**

Guarda Mina Dibujo No. 2

BONITA BOLSA DE CUERO MARROQUI, monedero y espejo biselado, forrado en mismo cuero, ctms. 16x32, al precio excepcional de ... $ **10.80**

Al público del interior se les avisa que en caso no le agrade la mercadería pedida, la casa cambia o devuelve el importe íntegro de la compra.

CASA FUNDADA EN EL AÑO 1868 **Pedro BIGNOLI** SIN SUCURSALES
BAZAR, MENAJE, PARAGUERIA, BASTONES, SOMBRILLAS, ABANICOS.
SARMIENTO 1002 ESQUINA C. PELLEGRINI 300 - Bs. AIRES
TALLERES PARA COMPOSTURAS EN GENERAL

El público del interior tiene también opción a las ventajas que ofrece la Tómbola de la Casa BIGNOLI, dentro de las condiciones.

¡NI EN REMATE!

COMPRARÁ VD. COMO EN LA

SENSACIONAL

LIQUIDACIÓN

QUE

ESTAMOS REALIZANDO

EN TODOS LOS DEPARTAMENTOS DE NUESTRA CASA

A. CABEZAS

Ocasión como esta

Antes $ 190.–

Ahora $ 95.–

no se presenta todos los días.

TRAJES DE MEDIDA

en casimires ingleses de la más alta calidad, colores negro, azul, gris y hermosas fantasías; forrados en sarga de lana,

que hasta ayer valían $ 190.- 180.- 160 y 140.-

los hemos rebajado al precio increíble de

$ 95.-

esta oferta excepcional regirá sólo hasta el 15 del corriente

Aprovéchela hoy mismo

CONFECCIONES para HOMBRES

TRAJES de saco derecho, en casimir o sarga azul, negro, gris y en colores de fantasía, al precio bajísimo de . . . $ **27.-**

SOBRETODOS forma derecho o cruzado, en casimires de lana, colores gran fantasía, paño azul o negro, forrados en raso de seda, a . . . . $ **70.-**

MURO y Cía

BME MITRE - ESQ. MAIPU

Muebles SIRLIN Hnos

Corrientes 1172-80 Bs. As.

Ofertas ocasionales en modelos de reciente creación

Al interior enviamos nuestro amplio catálogo general

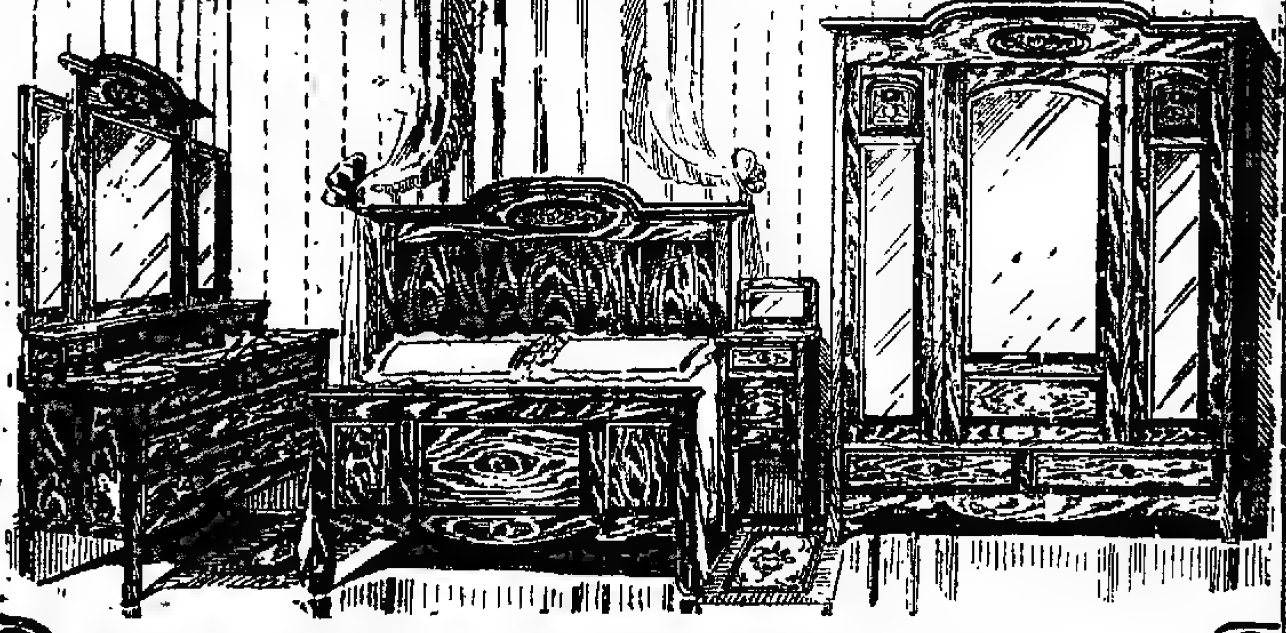

REGIO DORMITORIO de tres cuerpos, tipo **importado**, color roble macizo, **lustrado a muñeca**, compuesto de ropero, **toilette**, mesa de luz, cama **matrimonial, elástico** patentado, percha y toallero, con espejos biselados, **mármoles** de calidad, herrajes y aplicaciones de bronce, como gran reclame . . . . $ **295**

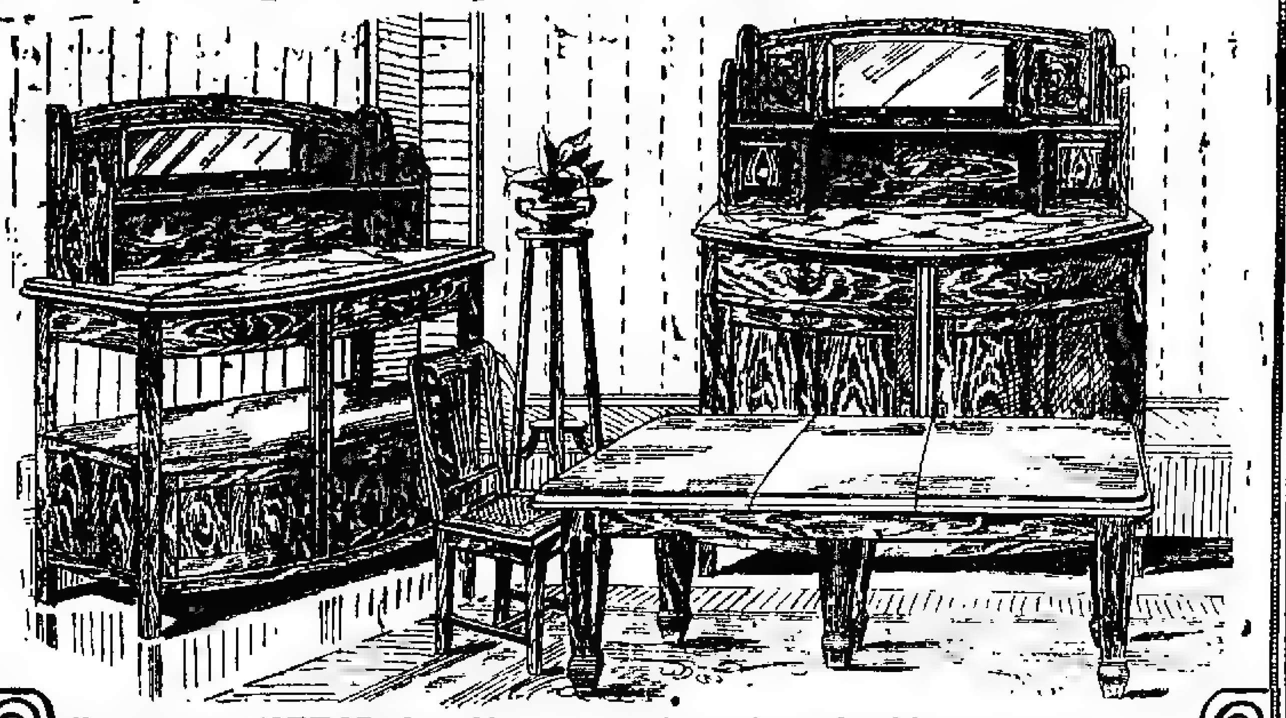

No. 521 — **COMEDOR** de roble norteamericano, forma bombé, compuesto de 10 piezas con espejos biselados, mármoles decoratiff y aplicaciones de bronce a . . . . $ 370.—

APARADOR y TRINCHANTE, a . . . . $ **220**

Jeanne Lanvin

22 Faubourg St Honoré

PARIS

Tiene el agrado de informar a sus distinguidas clientas que liquidará los días 12, 13, 15 y 16 del corriente sus modelos de invierno a precios sumamente rebajados

Sucursal: Carlos Pellegrini 1233

U. T. 4843, Juncal

Dr. TOMAS ZABALA

Enfermedades nerviosas y mentales. Director del Instituto Sanatorio Charcot. VIAMONTE 2364. - De 14 a 16

"ABIETINA"

ESPECIFICO CONTRA LA

TOS-ASMA GRIPPE - RESFRIOS

Efecto Rápido.

Sabor Agradable.

EN TODAS LAS FARMACIAS

Deposito: Paraguay 1200

Dr. ZORRAQUIN Cirujano Profesor suplente de la Facultad. Rayos X y Radium para uso cirujano. Provisión de Radium experimentada en el Instituto de Radium de Francia. **Arenales 1441.**

Urinarias-Sífilis-Piel

Dr. Saraceni - Especialista

Riñón - Vejiga - Uretra - Prostata

CURA RAPIDA de SECRETAS y VENEREAS

Uretritis - Gota militar - Estrechez - Prostatitis

Debilidad - Eczemas - Ulceras - Cura de la **SIFILIS** con aplicacion sin dolor del

606-914

ENFERMEDADES de SEÑORAS

CORRIENTES 1777 - 9 a 11 y de 14 a 20

v31

Dr. ZACARIAS GUZMAN

De regreso de Europa con **RADIUM** para Cáncer, Tumores, Piel, Reumatismo, Neurastenia, etc. — Rayos ultravioleta. Viamonte 1571, de 14 a 17. U. T. 2160 J. v31

Dr. AROLDO ANFORA

Garganta, nariz y oídos. De los servicios de la especialidad de los hospitales Rivadavia y Francés. - Talcahuano 850. - De 14 a 17. U. T. 2490, Juncal.

Dr. TORTI

Secretas, Urinarias y Piel. Curación científica de la debilidad general, Avariosis, Riñones, Vejiga y Próstata. Moreno 935, de 9 a 11 y de 15 a 18 30. v29

ENFERMEDADES de los OJOS

Jefe del servicio de Oftalmología del Hospital Rawson

Doctor MANES

Oculista del Consultorio de LA PRENSA. De las clínicas de París, Viena y Fribiirg in Br.

Calle SUIPACHA 29 - De 14 a 18. v16

Dr. Salleras

Jefe de clínica del servicio de vías urinarias del Hospital P. Piñero - De 15 a 18. Callao 67.

Dr. LOUSTALET

PULMON

REUMATISMO-PARALISIS-CIATICAS

606 — 914

SECRETAS Y DE LA PIEL

RAYOS X. Sally 2a6. CALLAO 158

Dr. AYNES

Secretas, nerviosas y vías urinarias, 606-914. ESMERALDA 463. — Consultas de 12 a 21. Empleados y pobres gratis.

DEBILIDAD NERVIOSA

Parálisis, mareos, falta de vitalidad, neuralgias, - Rayos X. - De 14 a 17. Dr. P. F. TORRENTS. - Rivadavia 1998.

ALMORRANAS

Cura sin dolor y sin operación por nuevo tratamiento que no interrumpe al enfermo sus ocupaciones ni abona a estar curado. De 14 a 19. Dr. MATTI. Domingos y feriados de 10 a 12. Carlos Calvo 1782. v16

BLENORRAGIA

Aguda y crónica. Gota militar. Estrechez. Vejiga y Próstata. Sífilis y sus complicaciones. Cura radical y rápida. Especialista Dr. RAMOS CARRION de la Facultad de Buenos Aires. Consulta $ 5. Moreno 659, de 10 a 20. Domingos y feriados de 10 a 12.

CURA NATURAL

Para todas las enfermedades crónicas, catálogo y explicaciones gratis, personalmente. De 8 a 20 - Pr. Nta. D. CARRERA, Rivadavia 6833. - U. T. 2223, Flores. v31

HEMORROIDES ALMORRANAS

Cura radical sin operación y sin dolor. No se abona hasta estar curado. - Dr. Casarino. 323 SUIPACHA 323 - De 15 a 20 v31

Dr. ELIZALDE Jefe del servicio de las enfermedades del riñón, próstata, vejiga, etc., en el Hosp. San Roque. Consultas de 15 a 18. - Paraguay 987.

Dr. Altube

Oculista - Jefe de clínica de la Facultad (Hospital de Clínica). - Enfermedades de los ojos. - Prescripción de anteojos. - De 14 a 16. Calle VICTORIA 1426—U. T. 5102, Libertad

LA MAISON ASPLANATO

CASA UNICA 314 Chacabuco 320

Obsequiará HOY

con este precioso BISCUIT

A TODO CLIENTE

CUYA COMPRA EXCEDA DE $ 10

ENCAJES, BORDADOS, CORTINAS, LANAS, :: :: SEDAS PARA TEJER, LABORES :: ::

A PRECIOS REBAJADOS

PHILIPS ARGA

(38)

EDITH WHARTON

EN TIEMPO DE LA INOCENCIA

—No, con el mensaje. No escribe jamás. No puedo haber recibido más de una carta de él.

Esta alusión hizo subir el rubor a su rostro, mientras Archer sintió que también él se ponía colorado.

—¿Por qué no escribe jamás?

—¿Para qué habría de escribir? ¿Para qué sirven entonces los secretarios?

Había pronunciado estas palabras como si no tuvieran mayor importancia.

La pregunta siguiente subía a los labios de Archer.

¿"Ha sido a ese secretario a quien ha enviado"?

Pero el sólo recuerdo de la carta del conde Olenska a su esposa estaba demasiado fresco todavía y se atrevió a decir tan solo,

—¿Y el mensajero?

—El mensajero, prosiguió Mme. Olenska, siempre sonriente, habría podido [illegible] pero he querido [illegible] noche para dar[illegible] tiempo para reflexionar.

—¿Y está Vd. con ánimo de reflexionar?

—No, [illegible] lido; salí afuera para [illegible] me ahogaba en el [illegible] mediodía regreso a [illegible]

[illegible]raban ya, y sus ojos se fi[illegible] distraídamente en los paseantes. [illegible] fin Ellen Olenska se volvió [illegible] Archer, levantando sus ojos:

[illegible] ha cambiado Vd., dijo.

[illegible] puso de [illegible] bruscamente y [illegible]or una mirada sobre ese parque quemado por el sol.

—¡Este sitio es horrible!... ¿Por qué no vamos un poco a la orilla del mar? Se ha levantado una ligera brisa y no tendremos tanto calor. Podríamos tomar el vapor hasta Point Arley.

Ella lo miró con cierta vacilación y él continuó

—Como es lunes, seguramente no irá nadie a bordo. Mi tren no sale hasta la noche, pues regreso a Nueva York. ¿Por qué no?, insistió, mientras de pie la miraba insistentemente.

Bruscamente se escaparon de sus labios estas palabras:

—¿No hemos hecho todo lo que hemos podido?

—¡Oh!..., murmuró ella como en un suspiro.

Ellen se puso de pie, volvió a abrir su sombrilla y mirándolo fijamente respondió

—No debe Vd. decirme ciertas cosas.

—Le diré a Vd. lo que quiera o no le diré nada. No abriré la boca sino cuando Vd. lo ordene. ¿Qué puede tener de malo nuestro paseo? Todo lo que pido es oirle la voz, añadió con un tono de mal contenida emoción.

Ella miró un relojito que pendía de una cadena de oro con esmalte.

—No mida Vd. los minutos, ¡por Dios!... exclamó Archer. Sea Vd. generosa, concédame un día. Yo quiero arrancarla a ese hombre.... ¿A qué hora debe venir?

Ella se ruborizó nuevamente:

—A las once, dijo.

—Entonces venga Vd. en seguida.

—No tiene Vd. nada que temer aun cuando no vaya.

—Ni Vd. tampoco... si viene. Le juro que quiero tan sólo escucharla, saber qué es lo que ha hecho Vd. desde que no la veo...

Con una ansiedad intensa en la mirada ella vaciló aún

—¿Por qué no fué Vd. a buscarme a la playa el día que estaba en casa de mi abuela?, preguntó.

—No quiso Vd. dar vuelta su rostro hacia mí... No sintió Vd. que yo estaba a su lado... Me había jurado no dirigirle la palabra, si no se volvía Vd. hacia mí.

Ella rió al oir esta confesión pueril.

—Expresamente no quise dar vuelta mi rostro...

—¿Expresamente?

—Sabía que estaba Vd. ahí... Reconocí el coche de May. Y por eso bajé a la playa.

—¿Para alejarse lo más posible de mí?

Ella repitió en voz baja:

—Para alejarme de Vd. lo más posible.

Archer respondió esta vez con una risa alegre y juvenil.

—Ya ve Vd. que era inútil... Prefiero decirla ahora que he venido a Boston para y exclusivamente por verla a Vd. Pero vamos pronto que vamos a perder nuestro vapor.

—¿Nuestro vapor?

Una arruga se dibujó en la frente de la joven.

—Es preciso que vuelva al hotel para escribir una carta, añadió.

—Todo lo que Vd. quiera. Puede Vd. escribir aquí, si gusta.

Sacó de su bolsillo un "block" de papel y una pluma de las llamadas "estilógrafas".

—Tengo también sobre, añadió...! ya vé Vd. que todo estaba previsto. Puede Vd. escribir sobre sus rodillas; voy a prepararle la pluma en un segundo

Ellen rió, y comenzó a escribir. Archer se alejó. Radiante miraba a los paseantes sin verlos. Estos se volvían curiosamente al ver a aquella mujer elegante, que escribía sobre sus rodillas en un banco del paseo de Common...

Mme. Olenska metió la hoja de papel dentro del sobre; luego se levantó.

Se dirigieron hacia Boston street, y cerca del círculo Archer vió el coche que había llevado su carta al hotel. Agotado por este esfuerzo, el cochero se mojaba la frente en la canilla de agua que había en la esquina de la calle.

—Ya ve usted cómo todo estaba predestinado. Ese coche nos está esperando.

Encontrar un coche a esa hora y en ese lugar, en una ciudad en la que las paradas de coches se consideraban todavía como una novedad, recién importada del extranjero, era extraordinario; ambos compañeros rieron alegremente de este verdadero prodigio.

Archer consultó su reloj, y vió que todavía tenían tiempo de detenerse en el hotel antes de ir al embarcadero.

Al llegar a la puerta, el acompañante de Ellen estiró la mano como para tomar la carta:

—¿Debo llevarla yo a su destino? —preguntó.

Pero Mme. Olenska movió la cabeza, saltó fuera del coche y desapareció por la puerta del hotel.

No eran más que las 10 30, pero el mensajero impaciente ¿no estaría acaso allí, entre todas aquellas personas a quienes Archer veía en el hall tomando refresco?

Archer esperó nervioso. Un joven siciliano cuyos grandes ojos se parecían a los de Nastasia quiso limpiarle los zapatos, y una irlandesa se acercó a venderle duraznos. A cada momento se abrían las puertas del hotel para dar paso a pobres hombres sudorosos, con los sombreros echados hacia atrás, que salían o entraban al "hall" y le dirigían una mirada al pasar. Archer también los miraba con algo así como estupor, encontrándolos a todos iguales y pensando distraídamente que a esa misma hora en todo el territorio, hombres igualmente acalorados entraban y salían a los hoteles.

De pronto un rostro nuevo llamó su atención. No hizo más que apercibirlo, esperaba también como él paseándose impaciente, pasando y repasando por delante de la puerta del hotel.

Aquel hombre le hizo el efecto de un aparecido. Era un hombre joven, pálido, agobiado por el calor; pero, sin embargo, tenía algo de más vivo y sensible que los otros.

Un recuerdo se despertó en el espíritu de Archer, pero se esfumó en seguida y desapareció. Sin duda era un extranjero perdido en la ola bostoniana.

Mme. Olenska no volvía y Archer comenzó a inquietarse

—Si no vuelve en seguida, se dijo, iré a buscarla.

En ese momento las puertas se abrieron nuevamente y Archer se encontró junto a Ellen. Subieron al coche y Newland miró su reloj. La joven había estado ausente 3 minutos.

Sentados uno al lado del otro, sobre un banco del vapor en el que no viajaban más que poquísimos pasajeros, encontraron muy pocas cosas que decirse. Tal vez lo que debían hablarse se traducía mejor con el silencio.

Cuando las ruedas del vapor comenzaron a dar vueltas y el muelle pareció retroceder en medio de la neblina de aquella mañana de verano, le pareció a Archer que todo su viejo mundo familiar retrocedía también. Había querido preguntar a Mme. Olenska si ella compartía esa impresión: la impresión de que partían para un largo viaje del que tal vez no volverían jamás. Pero temían que al hablar se agitara la dormida corriente de su confianza, y en verdad, él no quería traicionar esa confianza.

Durante muchos días y muchas noches el recuerdo de su único beso había quemado sus labios, y la víspera, cuando se dirigía hacia Portsmouth, el recuerdo de Ellen atravesaba su espíritu como una llamarada, pero ahora que ella estaba allí, junto a él, y que ambos se dejaban llevar por la corriente de lo desconocido, Archer creía haber alcanzado esa misteriosa e íntima comunicación que puede quebrar el menor movimiento.

Cuando el vapor dió vuelta hacia el mar, se sintieron acariciados por la brisa, dulces ondulaciones encresparon la bahía y la espuma coronó la cresta de las olas. Pesados vapores cubrían todavía la ciudad, pero más allá se extendía un nuevo mundo de aguas rumorosas y de promontorios, sobre los que se erguían altos faros bajo el Sol.

Mme. Olenska, apoyada sobre la borda del barco, parecía beber la frescura con los labios entreabiertos. Había envuelto al rededor de su sombrero un largo velo, pero su rostro estaba decubierto y Archer se admiró de su expresión de tranquila alegría.

Desembarcaron. En el comedor del pequeño hotel se encontraron con un grupo de personas que realizaban un alegre almuerzo y que eran, según les dijo el hotelero, maestros y maestras de escuela que salían algunas veces de excursión.

—Es imposible conversar con este ruido—dijo Archer.—Voy a pedir que nos den un saloncito donde estemos solos.

Mme. Olenska, sin oponer objeción, esperó. Pocos momentos después entraron en una habitación que se abría sobre una gran terraza de madera que daba sobre el mar, se sentaron ante una mesa cubierta con un mantel a grandes cuadros rojos, sobre la que había un frasco de "pickles".

En verdad podía decirse que nunca un gabinete reservado, menos equívoco había albergado una pareja en paseo clandestino. Archer leyó esta impresión en la sonrisa irónica de Mme. Olenska.

XXIV

Almorzaron lentamente, con alternativas de mutismo y de conversación febril. El encanto que los había mantenido separados, se rompía al fin; tenían muchas cosas que decirse, y, sin embargo, las palabras que pronunciaban a menudo no eran más que el acompañamiento de un maravilloso "solo" de silencio. Inclinada sobre la mesa, con la barba apoyada sobre sus manos unidas, Ellen le refería su vida desde que habían dejado de verse.

En Nueva York, se había fatigado del mundo. La sociedad era amable, casi opresora a fuerza de hospitalidad. No olvidaría jamás el recibimiento que le habían hecho a su regreso de Europa, pero pasado el atractivo de la novedad, se había reconocido, según decía, demasiado "otra". Había decidido pues ensayar una vida nueva en Washington, donde encontraba mayor diversidad de mundo y de ideas. Estaba en vísperas de instalarse; proporcionaría un hogar a la pobre Medora, que había concluído por agotar la paciencia de toda su familia.

—Pero, ¿y el doctor Carver? ¿No le teme usted? Me han dicho que estaba con usted en casa de los Blenker.

Ella sonrió.

—El peligro Carver ha pasado. El doctor Carver es un hombre muy inteligente, y lo que él necesita es una mujer rica. Medora, resulta para él una buena "reclame", pero solamente en calidad de adepta.

(Continúa en la página 18)

GARANTIDOS

ENIGMA LUMINOSO

ENIGMA

EXACTOS

DE ACERO O NIQUEL, a vidrio, esfera luminosa, a . . . . . $ 6.50

DE METAL ARTISTICO, a vidrio, a . $ 8.50

MES DE NUESTRO 29º ANIVERSARIO

A BENEFICIO DE NUESTROS FAVORECEDORES

IMPORTANTES REBAJAS de PRECIOS EN TODOS LOS DEPARTAMENTOS

VISÍTENOS Y SE CONVENCERÁ

GRANDIOSO ACONTECIMIENTO COMERCIAL

OBSERVADOS

ESCASANY WATCH

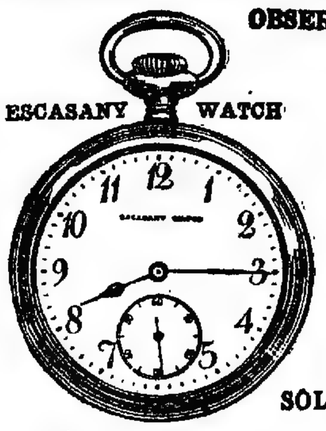

ROUNDLY

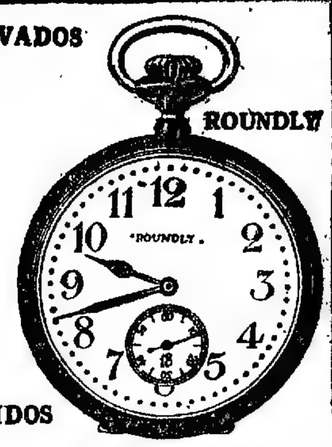

SOLIDOS

DE ACERO O NIQUEL, a vidrio, $ 10.-

DE ACERO, a vidrio, pesos 16.-

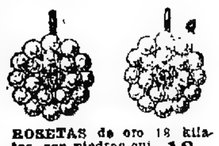

ROSETAS de oro 18 kilates, con piedras químicas, a . . . $ 18.-

PRENDEDOR de oro, con piedras fantasía, a. . . . $ 14.-

FORMATOS MODERNOS

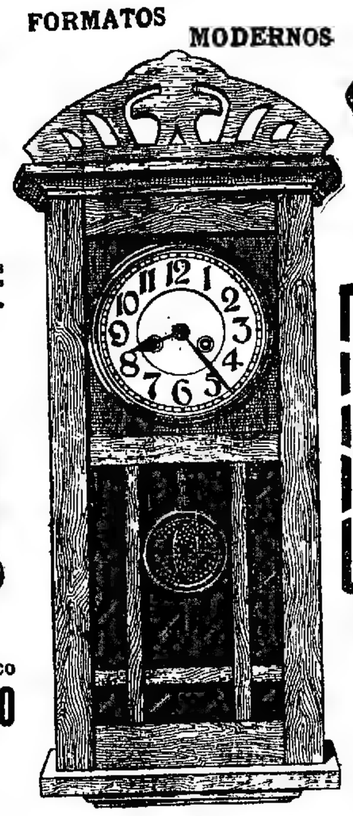

De madera fina, 75 ctms. de alto, 8 días de cuerda, tocando horas y medias, a . . . . . $ 27.20

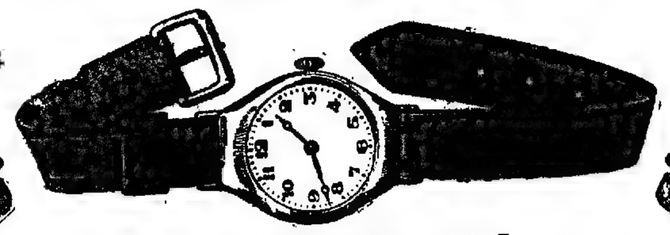

PULSERA de gamuza, con reloj de plata fina, a . . . . . $ 16.-

ROSETAS de oro 18 kilates, con piedras fantasía, a pesos . 15.-

ANILLO de oro 18 kilates, con piedra fantasía, a pesos . . . 20.-

ANILLO de oro 18 kilates, con piedras fantasía, a pesos . . . 14.-

ESTILOS MODERNOS

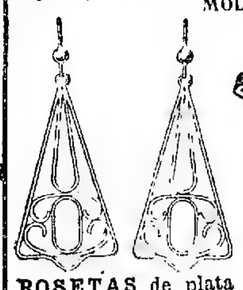

ROSETAS de plata blanca o dorada, variedad de modelos, a . . $ 2.90

ALHAJERO de metal blanco plateado, inalterable, a . . . . . $ 13.50

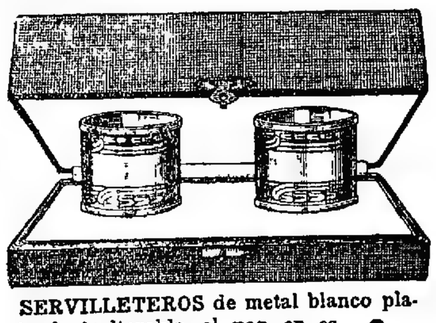

SERVILLETEROS de metal blanco plateado inalterable, el par, en estuche, a . . . . . $ 8.-

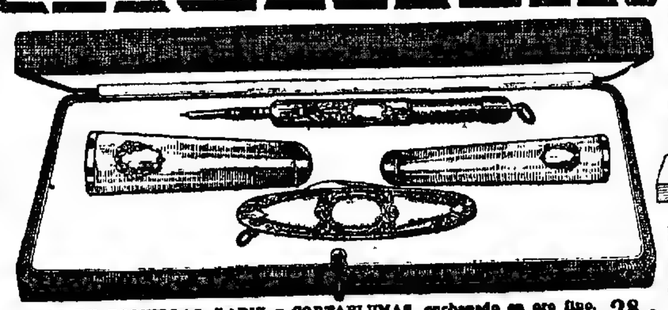

JUEGO DE BOQUILLAS, LAPIZ y CORTAPLUMAS, cachagado en oro fino, variedad de modelos, a. . . . . $ 28.-

ECONÓMICOS

De madera fina, 75 ctms. de alto, 8 días de cuerda, tocando horas y medias, a . . . . . $ 21.90

ANILLO de oro 18 kilates y platino, con diamantes y perlita, a $ 20.-

ANILLO de oro 18 kilates y platino, con diamantes y piedra de color, a pesos . 42.-

ANILLO de oro 18 kilates y platino, con diamantes y piedra de color, a . . 25.-

ROSETAS de oro 18 kilates, con diamantes, a . . $ 20.-

ANILLO de oro 18 kilates y platino, con brillants. y diamantes, a $ 80.-

ROSETAS de oro 18 kilates y platino, con diamantes y perlitas, a $ 45.-

TODO PEDIDO lo remitimos franco de porte al interior, siempre que su peso y volumen permita ser despachado por encomienda postal.

MODELOS DE DISTINCION

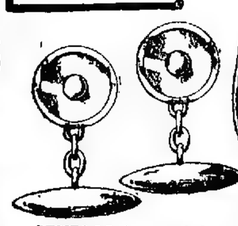

GEMELOS de oro y nácar, a . . $ 14.-

PASTILLERA de plata fina, cincelada, artística, a. $ 6.80

JUEGO DE COSTURA de plata fina, variedad de modelos, 3 piezas, en estuche, a pesos 5.30

HOY

Obsequiamos a todo comprador de $ 3.- o más con "NUESTRO SOBRE ANIVERSARIO" que contiene una alhaja, y que el mismo elegirá. ::

CASA ESCASANY

JOYERIA y RELOJERIA

CASA CENTRAL:

PERÚ ESQ. RIVADAVIA

Buenos Aires

TUCUMÁN-B. BLANCA-MAR del PLATA-RAMBLA

Dr. F. E. CIARLO

Cirujano del hospital Piñero. Cirugía y enfermedades de señoras. CANGALLO 1409. De 14 a 17, U. T. 2063, Libertad.

Dr. BAFICO Especialista en piel, secretas y génito-urinarias enfermedades de señora. Ex director del Sanatorio de Señoras y médico de sala del Hospital Rawson. Calle TUCUMAN 719. De 14 a 18. Horas pedidas: 10 a 12. v14jul.

Doctor BONAVIA

Médico Jefe del Instituto Nacional de Ciegos (Ojos y Anteojos)

BARTOLOME MITRE 1256 - De 13 a 17.

DOCTOR CABAUT

Especialista en enfermedades de los ojos, operaciones, anteojos, etc. Se trasladó a Rmé. Mitre 1175. Consultas de 13 a 17. U. T. 2928 Rivadavia. v19

Dr. ROA

Especialista. Jefe de Piel y Venéreo-Sifilíticas del Hosp. P. Piñero. Piel, Secretas Estómago e Intestinos. De 16 a 18 Esmeralda 491.

OIDO, NARIZ y GARGANTA

Dr. A. MARTINI, de los hospitales de Torino y Génova. Director del servicio de oído, nariz y garganta del Hospital Italiano. Consultas de 14 a 17. Alsina 1618. v14jl.

Cangallo 461 y Avenida de Mayo 615

UNICAS CASAS DE VENTA

GRAN LIQUIDACION

BOTIN BOX-CALF, cosido, todo suela indestructible, a

$ 8.90 EL PAR

Botín gun metal, cosido, doble suela, forrado de cuero impermeable, contra la humedad. $ 10.90

Zapato para señora, gamuza charolado taco cubano, del 34 al 41 a. . . . . $ 6.90

Colegiales, indestructibles cosidos, del 32 al 37, pesos 5.90 y del 26 al 31 . . . . . $ 6.90

Nos 38 al 46 — GRAN STOCK

Los pedidos del interior, remitir pesos 0.40 para flete.

J. ALTIERI

CANGALLO 461, — Av. de MAYO 615.

Calzado Marca "FARO"

A LA EXPOSICION SARMIENTO

HOY LUNES EMPIEZA NUESTRA GRAN LIQUIDACION — PRECIOS, CALIDAD Y GUSTOS NUNCA VISTOS

DORMITORIO núm. 77. — De lustre roble pte. americ., claro u oscuro, con lunas biseladas y aplicaciones de bronce, compuesto de un ropero, lavatorio cómoda, cama de 2 plazas, con elástico patentado tipo de luz con espejo, perchas y tualero $ 260

COMEDOR núm. 8. — De roble norteamericano con lunas biseladas, muy nobles finos embutidos y cristales, mesa para 6 cubiertos y 6 sillas, a $ 450. Aparador y trinchante . . . . . $ 320

B. GERTZENSTEIN — Conducción y embalaje GRATIS - SARMIENTO 1118 - Talleres y depósitos Corrientes 2451

VERDADERA LIQUIDACION DE ECONOMIA

HOY la iniciamos

y con ello proporcionamos valiosas economías e importantes ventajas de calidad. Además los compradores pueden ser agraciados con algunos de los artículos y útiles objetos que se exhiben en la vidriera N°. 2, y que constituyen un

Obsequio a nuestros favorecedores

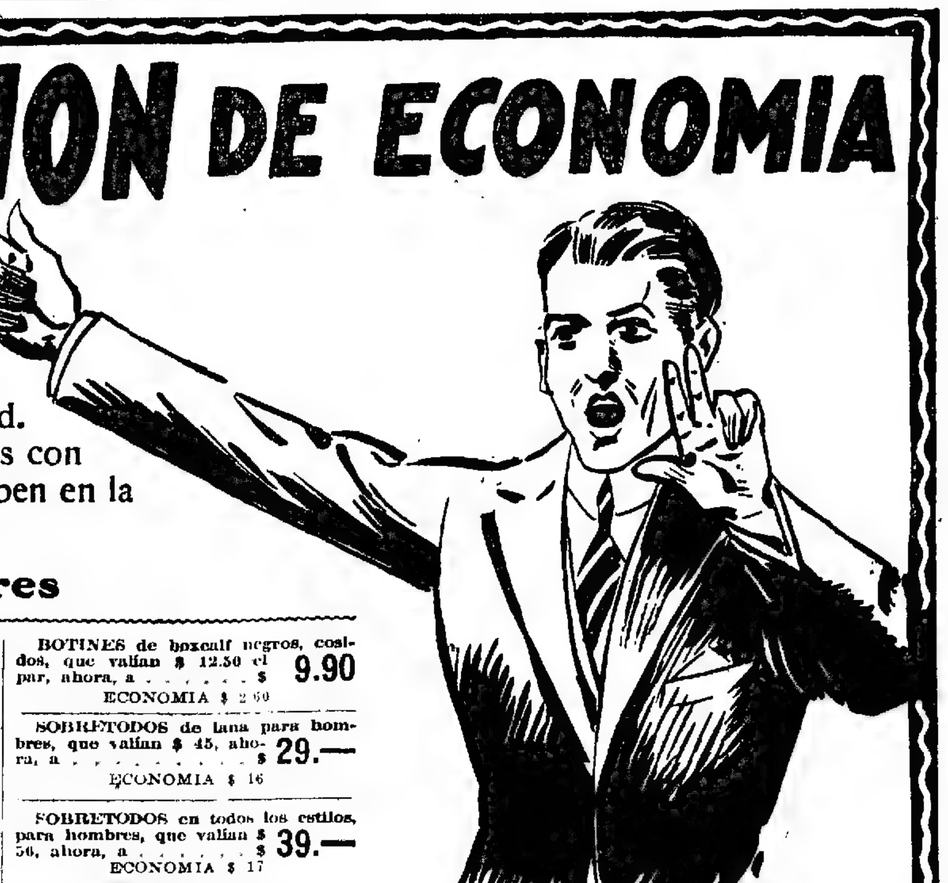

TRAJES de saco, para hombres, que valían $ 56, ahora, a . . . . . $ 39.-

ECONOMIA $ 17

SOMBREROS americanos de castor negro, que valían pesos 12.90, ahora, a . . . . . $ 8.90

ECONOMIA $ 4

SOMBREROS americanos de castor marrón, gris o verde, que valían a pesos 16, ahora, a . . . . . $ 10.50

ECONOMIA $ 5.50

ECHARPES de lana, color vicuña, que valían $ 4.50, ahora, a . . . . . $ 2.90

ECONOMIA $ 1.60

GUANTES de cabritilla "Dents", que valían $ 15 el par, ahora, a . . . . . $ 9.50

ECONOMIA $ 5.50

CAMISAS de zephir inglés, calidad extra, gustos de gran moda, que valían pesos 5.90, ahora, a . . . . . $ 4.25

ECONOMIA $ 1.65

CAMISITAS de lana gris natural, que valían pesos 12, ahora, a . . . . . $ 7.90

ECONOMIA $ 4.10

CALCETINES de muselina negros, que valían $ 1.50 el par, ahora, a . . . . . $ 0.80

ECONOMIA $ 0.70

BOTINES de boxcalf negros, cosidos, que valían $ 12.50 el par, ahora, a . . . . . $ 9.90

ECONOMIA $ 2.60

SOBRETODOS de lana para hombres, que valían $ 45, ahora, a . . . . . $ 29.—

ECONOMIA $ 16

SOBRETODOS en todos los estilos, para hombres, que valían $ 56, ahora, a . . . . . $ 39.—

ECONOMIA $ 17

SOBRETODOS de lana elegantísimos modelos de moda, que valían $ 95, ahora, a . . $ 75.—

ECONOMIA $ 20

En todos los artículos de invierno y en todas las secciones de la casa, las rebajas han sido tan importantes que hoy son nuestras ofertas las más convenientes en todos los conceptos.

CREDITOS

Acordamos créditos pagaderos en 10 mensualidades sin recargo en los precios de los artículos.

M. ZABALA

Bme MITRE Y ESMERALDA

LIQUIDACION SIN PRECEDENTES

ELEGANTE TAPADO, confeccionado en ricos cheviots y diagonales de lana, muy abrigados, coloridos de novedad, incluso marino y negro. Valen $ 45. LOS LIQUIDAMOS, a $

$ 19.50

"La Piedad" inicia hoy la liquidación general de artículos de invierno, que promete alcanzar proporciones extraordinarias.

Jamás los previsores habrán tenido mejor ni más provechosa oportunidad para invertir su dinero, pues dada la enorme magnitud de las rebajas les permitirá duplicar y aun triplicar sus compras.
En los Departamentos de Confecciones, Sederías, Tejidos, Bonetería, Pieles, Acolchados y Frazadas, LOS PRECIOS REDUCIDOS señalan el límite máximo de baratura a que es posible llegar.

TRAJES sastre, varios modelos confeccionados en buenos géneros de lana, y de actualidad, de 68 $ que valían, LOS LIQUIDAMOS a . . . . . $ **39.50**

TODOS LOS MODELOS de trajes sastre de las mejores casas de París serán LIQUIDADOS sin excepción a pesos . . . . . **95.—**

LIQUIDACION DE BONETERIA

CAMISAS de franeleta inglesa muy frisada, gran variedad de gustos, con o sin cuello, LAS LIQUIDAMOS a . . . . . $ **3.90**

CALZONCILLOS haciendo juego con las camisas, LOS LIQUIDAMOS a . . . $ **2.9?**

Liquidación de Sederías

SATEN LIBERTY tramé, especial para forros, variedad de colores y blanco, ancho 90 centímetros; de $ 7.80, EN LIQUIDACION, el metro, a . . . . . $ **2.9?**

ESPUMILLA negra, riquísima calidad, artículo de $ 9.80: EN LIQUIDACION, el metro, a pesos **3.90**

SATIN ALASKA de pura seda, artículo excepcional para vestidos y tapados, surtido de colores modernos inclusive blanco y negro, ancho 100 cent., de $ 14.80. EN LIQUIDACION, el met., a $ **6.50**

DRAP DE LYON de pura seda, semibrillante, artículo sin igual para la confección de vestidos de fiesta y calle, inmenso surtido de colores modernos inclusive blanco y negro, ancho 100 centímetros, de $ 2.50. EN LIQUIDACION, el metro, a . . . . . $ **11.80**

DUVETINE de pura seda, para vestidos y tapados, surtido de colores modernos y negro, ancho 90 y 100 centímetros, de 22.50, EN LIQUIDACION, el mt. a $ **9.80**

TERCIOPELO INGLES, calidad fina, para vestidos y tapados, en colores blanco y negro, doble ancho, de $ 14.50, EN LIQUIDACION, el metro, a . . . $ **8.50**

TERCIOPELO BORDON calidad fina, artículo de gran soupleza, inmenso surtido de colores inclusive blanco y negro, doble ancho, de $ 8.50, EN LIQUIDACION, el metro, a . . . . . $ **3.90**

TERCIOPELO MOUSELINA de pura seda, para vestidos, tapados y salidas, surtido de colores modernos inclusive blanco y negro, ancho 100 centímetros, de $ 28.50, EN LIQUIDACION, el metro, a pesos **12.50**

FELPA MOHAIR, especial para capas y tapados, en los colores castor, marrón y negro, ancho 125 centímetros, de $ 42. EN LIQUIDACION, el metro a $ **19.50**

Liquidación de Tejidos

GRAN SALDO DE LANAS lisas y fantasía, artículo muy práctico y adecuado para vestidos, doble ancho. De $ 5.80, LIQUIDAMOS el metro, a . . . $ **2.80**

DUVETINE de pura lana, rica calidad; especial para vestidos, en colores modernos inclusive marino y negro, doble ancho. De $ 7.80, LIQUIDAMOS el metro, a pesos **4.25**

UNA GRAN colección de lanas estilo bayadera, muy adecuadas para combinaciones y vestidos fantasía, ancho 140 centímetros. De $ 8.50, LIQUIDAMOS, el metro, a pesos **4.50**

VELOUR de pura lana, muy buena clase, surtido en colores de actualidad, doble ancho. LIQUIDAMOS, el metro, a $ **5.50**

UN GRAN LOTE de diversos tejidos de rica lana, especiales para vestidos, gran variedad de colores, ancho 120, 130 y 140 centímetros. De $ 18 a 20 que valen, LIQUIDAMOS el mt. a $ **7.80**

PAÑOS y velours de pura lana, apropiados para tapados y capas, ancho 140 centímetros. De $ 16.50, LIQUIDAMOS, el metro, a pesos **7.80**

FRANELA INGLESA de algodón, calidad muy afelpada, surtido completo de colores lisos inclusive blanco y negro. EN LIQUIDACION, el metro, a . . . . . $ **0.50**

Liquidación de Acolchados y Alfombras

GRAN LIQUIDACION de alfombras de lana en todos los tamaños y clases, caminos, carpetas de mesa, gobelinos, yutes, cretonas, etc., etc. PRECIOS REALMENTE BAJOS.

ACOLCHADOS de satiné fino, muy arrasado, en todos los colores, dos fases diferentes, interior de algodón extra. Para dos plazas a . . . . . $ **16.90**

Para una plaza a . . $ **12.90**

Liquidación de Lencería

COMBINACIONES de franela de algodón, muy abrigadas, todas bien festoneadas, LIQUIDAMOS a . . . . . $ **4.90**

UN GRAN LOTE de polainas de lana para niños, en todos tamaños y colores, LIQUIDAMOS a . . . . . $ **1.90**

CHALES tejidos de pura lana, liquidamos un gran lote de diversos tipos y calidades, A ELEGIR, a . . . . . $ **4.80**

Liquidación de Mercería

SEDA VEGETAL para tejer sweaters y echarpes, en colores y negro, la madeja de 50 gramos, EN LIQUIDACION, a . $ **2.75**

LANA extranjera cinco hilos, calidad muy fina, gran surtido en colores, LIQUIDAMOS la madeja a . . . . . $ **0.95**

GOLAS DE PLUMA rizadas, blancas, negras o de color, con borlas de seda, largo 60 ctms. EN LIQUIDACION, a . . $ **11.80**

Liquidación de Guantes

GUANTES de cabritilla y piel de Suecia, clases muy finas, variedad de colores y medidas, de $ 8.50 que valen, LOS LIQUIDAMOS a . . . . . $ **4.90**

UN GRAN LOTE de guantes imitación gamuza y de abrigo con frisa interior, variedad de colores y medidas, LOS LIQUIDAMOS a . . . . . $ **1.90**

ALGO EXCEPCIONAL
VESTIDOS Y TAPADITOS de punto perlé de pura lana, artículo extranjero muy flexible, modelos como las figuras y otros varios muy originales. Sus precios varían entre $ 22 y 34.50. LOS LIQUIDAMOS a **8.80**

Liquidación de Confecciones

TAPADOS confeccionados en ricos cheviots de lana, calidad muy abrigada, modelos de reciente creación. Valen $ 42.50. LOS LIQUIDAMOS a . . . . $ **16.50**

UN GRAN LOTE de ricos modelos de tapados de las más afamadas casas de París. LOS LIQUIDAMOS a . . . . $ **110.—**

BATONES de bombasí, gran variedad de gustos fantasía o lisos, diversas formas de gran actualidad. Valen $ 12.80. LOS LIQUIDAMOS a . . . . . $ **5.90**

SACOS DE PUNTO de lana, tejido grueso y abrigado, en todos los colores y talles de 24.50 LOS LIQUIDAMOS a . . $ **12.80**

TIENDA **LA PIEDAD**
B^ME MITRE ESQ. CERRITO.

Sobretodos y Trajes

hábilmente confeccionados en casimires de alta calidad y gustos de gran moda

Liquidamos

a precios de

SUMA CONVENIENCIA

Ofrecemos esta oportunidad incomparable en plena estación de invierno, a fin de retribuir a nuestros estimados favorecedores, la confianza que a diario nos dispensan.

CASA ESPECIALISTA EN
Perramus de Señora
CONFECCIONADOS O A LA MEDIDA

LA MODA DE LONDRES
SARMIENTO N. 501 ESQ. SAN MARTIN
BUENOS AIRES

Dr. J. MASPERO CASTRO
Ex jefe de clínica Hosp. Rivadavia. Corazón. Ultimo tratamiento, debilidad general y afecciones pulmonares. Nerviosas. Rayos X. Pueyrredón 1889. - Consultas de 16 a 18. v16

Prof. TEDESCHI
Cirugía general — Señoras. Ortopedia Quirúrgica. - Cerrito 1234. - De 15 a 17. U. T. 216 Plaza. Asistencia a domicilio. Consultas gratuit. Domingos 9 a 11. v31

Doctora GIORGI
Médica de la Maternidad del Hospital San Roque - Enfermedades de señoras y partos Consultas de 15 a 17. - Corrientes 1212.

SECRETAS URINARIAS PIEL 914
DR. CACERES, de los Hospitales St. Louis y Cochin de PARIS Curaciones rápidas sin dolor. Abonos económicos CORRIENTES 879, de 8 a 18. v16

Dr. MUSCHIETTI
Jefe del servicio de enf. de la piel del Hosp. Pirovano. Jefe de clínica de la Facultad. Tratamiento curativo de las Várices sin operación. Viamonte 914. U. T. 3431, Libe., de 14 a 18.

Manuel M. Raverot — NIÑOS — ÚNICAMENTE
Médico del Hospital de Niños. Consultas de las 14 a las 17, menos martes y sábados. Calle Cangallo 1116. - U. T. 6335 Libertad. En el consultorio, gratuito de LA PRENSA lunes y viernes, de 11 a 12.

SECRETAS-AVARIOSIS-PIEL
606 - 914 - 1116
VACUNAS-ABONOS ECONOMICOS
Enfermedades de señoras. - Rayos X.
Doctor VALLES
Calle MORENO 635 - De 9 a 20

Dr. Noceti
Profesor suplente de la Facultad
Enfermedades de los OJOS y ANTEOJOS
Calle Maipú 535. - De 14 a 17 v31

Dr. TESTA - ELECTRICIDAD MEDICA
RAYOS X para Internas, Tuberculosis, Reumáticas, Nerviosas, Piel.
ESMERALDA 472 - De 8 a 10 y 14 a 19

Sanatorium Lavalle
Director: Dr. JOSE V. VARALLA
Calle LAVALLE 1750-52.
Pensiones de lujo y económicas. — Salas de operaciones modelo. — Servicio médico permanente. - Los enfermos pueden ser operados por médicos de su confianza.

Venereas-Sifilis-Piel
SECRETAS y URINARIAS
ESPECIALISTA Dr. P. MALVICINO
CURA RAPIDA de Uretritis Estrecheces Ulceras Prostatitis y sífilis con el subsidio
DE 606-914
TUCUMAN 696 de 8 a.m. a 8 p.m.
v14ag.

ESTOMAGO
Dispepsia, dilatación, colitis, estreñimiento, gastro-enteritis. - Enfermedades del hígado y del vientre en general. - Rayos X - Examen gratis Dr. C. SANCHEZ AIZCORBE, médico especialista. — Av. de Mayo 1157. De 8 a 19.

ESTOMAGO
ESPECIALISTA
Intestino. Vientre. Debilidad. Enflaquecimiento. Sangre y Pulmón
Dr. SPINEDI - Rivadavia 1359
De 9 a 12 y de 14 a 20 (Domingos de 9 a 12) x20

ULCERAS VARICOSAS
Cura radical sin operación. No se abona hasta estar curado. Llagas de 10 y 15 años curadas en 30 días. Dr. Casarino, 323 SUIPACHA 323. De 15 a 20. v11

MAS QUE LIQUIDACION
OFERTA FENOMENAL

TRAJES
SOBRE MEDIDA
casimires ingleses, de lana y seda, importados para nuestras casas, a pesos 88.— $ 77.— y

a 66 $

Antes de comprar, vea lo que ofrecemos nosotros y compare.

GAMALLO Y RODRIGUEZ
439 - CANGALLO - 439
501 - BOLIVAR - 501

(Continuación de la página 16)

—¿Adepta de qué?

—De toda clase de ideas sociales, tan nuevas como descabelladas. Pero ya sabe usted que en el fondo, todas esas quimeras me interesan más que la ciega obediencia a la tradición — la tradición de los demás — que veo en nuestro medio. Es realmente una tontería haber descubierto América para convertirla en la copia exacta de otro país.

La frente del joven pareció cubrirse de sombras.

—¿Y Beaufort? ¿Acaso él le dice esas cosas? preguntó bruscamente.

—Ciertamente, es hombre para comprender todo eso muy bien. Pero hace mucho tiempo que no lo veo.

—¡Ah!... Siempre se lo dije a usted. No nos quiere usted, Ellen; Beaufort le resulta a usted simpático, por que no se parece a nosotros en nada.

¿Recorrió con los ojos la habitación vacía, cuyas ventanas se abrían sobre la plaza, y desde donde se distinguían las casitas blanqueadas con cal que se alineaban en la costa.

—No tenemos ni acento, ni carácter, ni variedad. Somos aburridos a más no poder. No sé, dijo de pronto, por qué no se vuelve usted allá...

Esperaba una respuesta indignada; pero la joven guardó silencio y pareció reflexionar. Archer temió que respondiera: "Eso me pregunto yo también".

—¿Por qué no me vuelvo allá? dijo por fin. Creo que es a causa de usted.

Ellen no había podido hacer esta declaración con menos apasionamiento, y en un tono menos apropósito para hacer la realidad de un hombre. Archer se ruborizó hasta las sienes, no hizo un solo movimiento, ni se atrevió a responder.

—Por lo menos—continuó — ha sido usted quien me ha hecho comprender que, bajo el aburrimiento y la uniformidad de esta vida, se ocultan cosas tan bellas, tan llenas de colorido, tan delicadas, que hasta aquellas que más amaba yo en mi antigua vida, me parecen mediocres en comparación.

Ellen calló un momento, y luego prosiguió:

—Hasta entonces no había comprendido que los más refinados placeres se compran, a menudo, al precio de la crueldad y de la bajeza. Quiero — continuó — ser perfectamente leal con usted y conmigo misma. Mucho tiempo he esperado la ocasión de decirle a usted cuánto me ha socorrido y cuánto ha hecho usted por mí.

Archer la interrumpió, con risa amarga.

—¿Y usted?, ¿qué ha hecho usted de mí?

Ella palideció ligeramente.

—¿De usted?

—Sí, porque yo soy su obra, mucho más que lo que usted ha sido la mía. Soy un hombre que se ha casado con una mujer, porque otra se lo ha ordenado así.

A la palidez de Ellen, siguió un ruber fugitivo.

—Creía..., Usted había prometido..., no debería usted decirme hoy estas cosas...

—¡Ah!... Muy de mujer es su respuesta! Ninguna mujer quiere mirar al fondo de un asunto desagradable.

Ellen bajó la voz.

—¿Acaso su matrimonio puede titularse un asunto desagradable para May?

De pie, contra la ventana, Ellen golpeaba el vidrio. Archer sentía en todas sus fibras, la ternura ansiosa que ella había puesto en su voz, al pronunciar el nombre de May.

—Por que es eso lo que importa. ¿No fué usted quién me convenció? —insistió ella, dulcemente.

—¿Yo?...—repitió él, con los ojos fijos en el mar.

—Pero, sí—dijo, como siguiendo su pensamiento, con esfuerzo—; si nuestro sacrificio es inútil, si no sirve de nada, todo lo que he vuelto a buscar en este centro, todo lo que me ha hecho ver por contraste mi pasado vacío y miserable, no sería más que un sueño...

Archer se volvió hacia ella.

—Y, en ese caso — concluyó diciendo — no hay ninguna razón para que usted no parta.

Los ojos de Ellen se fijaron en él con angustia.

—¿Realmente, no hay ninguna razón?

—Ninguna, si usted jugó todo, al éxito de nuestro matrimonio. Porque mi matrimonio no es más que un fracaso.

Ellen no respondió, y Archer continuó diciendo:

—Fué usted la primera que me hizo entrever lo que era una verdadera vida, y, al mismo tiempo, me pide usted que continúe una, que es pura mentira. Eso es superior a las fuerzas humanas.

—No diga usted, porque esa vida es precisamente, la que yo soporto —exclamó.

Había dejado caer los brazos sobre la mesa; estaba allí expuesto su rostro a las miradas del joven, como en el abandono de un peligro desesperante. Su rostro, en ese momento, parecía revelar toda su persona; con toda su alma Archer permanecía mudo, confundido, al comprender sólo ahora la verdad.

—¡Usted también!... ¡Usted también! —balbuceó.

Las lágrimas se desbordaron de los ojos de Ellen, y corrieron a lo largo de sus mejillas.

Ni uno ni otro se movieron. Archer se sentía extrañamente indiferente a la presencia física de la joven; ni siquiera habría tenido conciencia de su persona, si una de sus manos no hubiera atraído su mirada, la misma mano sobre la que sus ojos se había fijado, para apartarse del rostro de Ellen la noche en que se encontraron en la calle Veintitrés.

En ese instante su imaginación giraba alrededor de esa mano, como en un torbellino, pero sin que hiciera el más mínimo movimiento para acercarse a ella. Archer había conocido el amor que alimenta las caricias, y que se alimenta de ellas; pero esta pasión que le era más íntima que las fibras de su cuerpo, lo tenía en ese momento abs[illegible] toda idea de pasión. Su único terror era hacer un gesto que dispersara el sonido de las palabras de Ellen, su único pensamiento, y comprendía que ya en adelante, no volvería a sentirse solo. Pero bien pronto una especie de desesperación lo invadió por entero. Estaban juntos, muy cerca el uno del otro, y sin embargo, cada uno estaba encadenado a su propio destino.

Habrían podido ver levantarse entre los dos, la mitad del mundo.

—Todo es inútil puesto que se marchará usted, dijo Archer.

Ellen permaneció inmóvil con los párpados bajos.

—No me irá todavía, murmuró.

—¿Todavía? Pero se irá algún día... ¿Algún día en el que ya piensa usted?

Ella lo miró con sus límpidos ojos.

—Le prometo a usted que no me iré mientras sea usted bueno, y mientras podamos mirarnos lealmente a la cara, como hoy.

Archer se dejó caer en la silla. Esa respuesta significaba "si levanta usted un dedo, me impulsará usted a todas las abominaciones que conoce, y a todas las tentaciones que usted adivina."

El comprendía su pensamiento tan claramente como si hubiera pronunciado las palabras y éstas lo clavaban frente a Ellen, que seguía apoyada a la orilla de la mesa, en la emoción de una obediencia casi sagrada.

—¡Qué vida para usted!..., gimió Archer.

—Mientras forme parte de la suya...

—¿También la mía formará parte de la suya?...

Ellen hizo señas de que sí.

—¿Y eso será todo para el uno y para el otro?

—¡Es todo!... ¿No lo considera usted así también?

Se habían dicho ya todo lo que tenían que decirse. Archer se irguió, olvidando su angustia, sin ver más que la dulzura infinita de aquel rostro que tenía frente a él. También Ellen se levantó, no para acercarse, ni tampoco para huir de él, si no tranquila, como si lo más difícil de su misión se hubiera cumplido y que no tuviera más que esperar. Tan tranquila estaba, que mientras él avanzaba hacia ella, sus manos tendidas parecían guiarlo en lugar de apartarlo. Se unieron sus manos, y los brazos tendidos de Ellen lo mantuvieron lo bastante alejado para que pudiera leer lo que expresaba su rostro.

¿Estuvieron así mucho tiempo? El tiempo suficiente para Ellen de comunicarle todo lo que tenía que decir, y para él, de comprender que sólo importaba una sola cosa: no arriesgar nada que pudiera resolver que aquel encuentro fuera el último. Debía confiar su porvenir a Ellen sin pedirle si no que consintiera en conservarlo estrechado entre sus manos unidas...

—No quiero, no quiero que usted sufra, dijo la joven con un sollozo en la voz, retirando sus manos; y Archer suplicó:

—¿No se marchará usted verdad? ¿No se marchará?...

—No me marcharé, dijo Ellen dirigiéndose hacia la puerta.

El grupo de profesores se levantaba en ese momento de la mesa, y tomando los sombreros, se dirigía en alegre caravana hacia el muelle. El vapor esperaba delante del embarcadero, y más allá de las aguas luminosas, Boston parecía flotar en la bruma...

XXV

Cuando Archer se encontró en el vapor, entre los demás turistas, se sintió dominado por una tranquilidad, que tenía una mezcla de asombro y de fuerza.

Sin embargo ni siquiera había rozado con sus labios la mano de Mme. Olenska; ni había obtenido de ella ni una palabra de promesa. Pero para un hombre enfermo de amor, y que se separa por un tiempo indefinido del objeto de su pasión, se sentía extrañamente tranquilo, y por decirlo así, consolado hasta el punto de experimentar una especie de humillación.

Era este el resultado del equilibrio perfecto que Mme. Olenska, había sabido establecer entre la lealtad que debía a los demás, y la franqueza que debía a sí misma. Este equilibrio lo había encontrado Ellen, no en un cálculo sereno, si no en la sinceridad invencible que había revelado con sus lágrimas y sus vacilaciones.

(Continuará)

En la absoluta seguridad de que su actual LIQUIDACION de INVIERNO ofrece a las Señoras, reales y positivas ventajas, se complace hoy en recordarla

CIUDAD DE MEXICO
FLORIDA Y SARMIENTO
Bs. AIRES

Los excepcionales precios que siguen rigiendo en sus secciones de TEJIDOS, SEDAS, CONFECCIONES FINAS y en todas las mercaderías de estación, están marcados en el límite de una insospechada economía.

Doctor PEDRO BELOU
Profesor de la Facultad. Cirugía general. Garganta, nariz y oídos. - Cons. de 16 a 19. Suipacha 443 - U. T. 1782, Rivadavia.

Doctor JOSE DE LUCA
Profesor especialista en garganta, nariz y oído. — Atiende de 15 a 17. Calle CANGALLO 1056 v16

Dr. D. ZANALDA
Espec.: Tumores, Reumatismos, Diabetes, Obesidad, Impotencia, Asma, Avariosis. Ayacucho 328, de tarde. Rivadavia 7281, de 8 a 10

Asma-Tuberculosis
Enfermedades de los bronquios y pulmones
Doctor LETTIERI
Calle Suipacha 612 - De las 15 a las 18

DEL GLOBO DE LA SUERTE
Todo comprador mayor de $ 5 tiene derecho a extraer una bolilla gratis. Hay alhajas de gran valor; en exposición los premios.

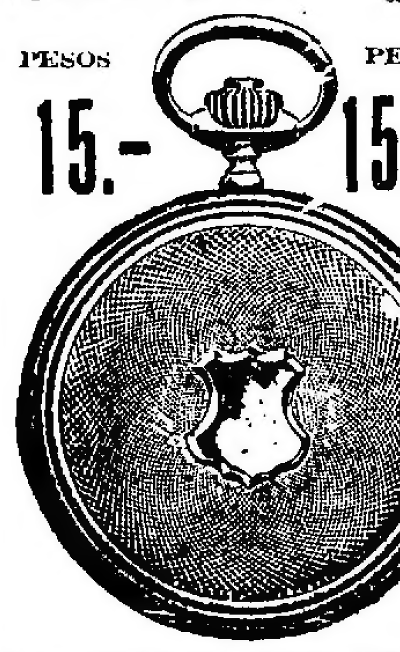

PESOS 15.- PESOS 15.-

OFERTA SENSACIONAL HASTA EL 15 DE ESTE MES
GRAN LIQUIDACION abarcando toda clase de relojes y pulseras de calidad y marca, están REBAJADOS DE PRECIO
NUESTRA CONDICION DE FABRICANTES NOS PERMITE OFRECER CALIDAD Y PRECIOS HASTA HOY DESCONOCIDOS

RELOJ DE PLATA
fina sellada, 3 tapas, grabados variados, máquina "Ancora", sobre rubíes perfectamente observados y garantidos, por 5 años, al precio único y especial hasta el 15 del corriente, a . . . . . . $
$ 15.-

Pulsera con reloj de ORO GARANTIDO, máquina probada, observada y garantida por 5 años, con cinta de moiré, al precio ínfimo hasta el 15 del corriente, a. . . . . $ 25.-

Aunque no necesite reloj, es este el momento de comprar uno.

A los clientes del interior. Soliciten el catálogo F y folleto liquidación de relojes, teniendo derecho a nuestro obsequio del "GLOBO"

El Trust Joyero-Relojero
CARLOS PELLEGRINI Esq. CORRIENTES — Buenos Aires
FABRICANTES: LONDRES, PARIS, ROSARIO (SANTA FE)

Dr. ARGAÑARAZ
Profesor suplente de la Facultad
Enfermedades de los OJOS Y ANTEOJOS
Calle PARAGUAY 640—De 14 a 18 v31

ULCERAS VARICOSAS
Se asegura la cura; no se abona hasta no estar curado. Llagas de 15 años curadas en 20 días. Dr. BELLA.
Av. de MAYO 1390. De 9 a 12 y de 14 a 19.

SECRETAS VIAS URINARIAS PIEL
CURACION RAPIDA Y SIN DOLOR. ABONOS ECONOMICOS.
914 - DIATERMIA
Dr. PEREDA, director de la Clínica Modelo Av. de Mayo 1157 - De 7 a 19

Dr. Angel F. Ortiz
De regreso de las clínicas europeas, atiende enfermedades del riñón, vejiga, próstata, uretra, etc. Jefe del servicio de la especialidad en el Hosp. Fernández. Córdoba 1749. Lunes, miércoles y viernes: de 15 a 16.

ESTOMAGO — INTESTINOS
Dr. G. BARROS, especialista en la curación radical de la dispepsia, colitis, estreñimiento, gastro enteritis, dilatación de estómago. Lavalle 1652, de 9 a 19. v31

Dr. ENRIQUE FEINMANN
Electricidad médica y Fisioterapia
Reumáticos, Pulmonares y Venéreos de 8 a 12
Corazón, Estómago y Nerviosas de 14 a 18
RIVADAVIA 1425 perm.

Examen gratis de la Vista
Si usted sufre dolor de cabeza o tiene la vista débil, consulte con toda confianza a
ADOLFO PANIZZA y Cía.
122, C. Pellegrini 122, Bs. Aires
Anteojos y lentes enchapados en oro fino inalterable, desde $ 5.— A precios módicos atendemos las recetas de médicos oculistas. Conserve este aviso. Cada vez que lo presente al abonar sus compras obtendrá 5 o|o de descuento.

Doctor FLORO LAVALLE
Enfermedades internas. Especialmente estómago e intestinos. — Calle Tucumán 1665. U. T. 2504, Libertad. - En el consultorio gratuito de LA PRENSA: miércoles de 9 a 10.

JABON Hogar
Extracto de jabón en polvo para USO DOMESTICO
Deja las ropas finas, limpias y blancas en un momento.
Pídalo a su almacenero

AVISOS FUNEBRES

SEPELIOS

MANUEL GARCIA — q. e. p. d. — Falleció el 10 de julio de 1921.—Su esposa María Elena Noceda de García; sus hijitas Angela Elena y Julia Francisca García; su señora madre Francisca Pazos de García; su hermano y demás deudos invitan a sus relaciones a acompañar los restos del extinto al cementerio del Oeste, hoy lunes 11, a las 15. Casa mortuoria, Carlos Calvo 639. — Nota: Servicio, Casa Mirás, Balcarce 212 y Callao y Córdoba.

IGNACIO J. SANCHEZ — q. e. p. d. —Falleció el 10 de julio de 1921, confortado con los auxilios de la santa religión. — Sus hijos, Matilde S. de Méndez, Ignacio, Angel, Horacio (ausente), Raúl y Carmen Sánchez Elía de Quintana (ausente); sus hijos políticos, Alfredo M. Méndez, Justo C. Saavedra, Magdalena Bengolea de Sánchez Elía, Josefina Alzaga Unzué de Sánchez Elía (ausente), Josefina Gainza Paz de Sánchez Elía y Carlos Quintana (ausente); hermanos políticos, nietos, sobrinos y demás deudos invitan a sus relaciones a acompañar los restos del extinto al cementerio del Norte, hoy lunes 11, a las 10.30. En la iglesia de N. S. del Pilar se oficiará una misa de cuerpo presente, a las 11. Se ruega no enviar coronas. El duelo se despedirá por tarjeta. Casa mortuoria, Florida 980. — Nota: Servicio casa Mirás, Balcarce 212, y Callao y Córdoba. v11

OSVALDO ANDRES GANDULFO — q. e. p. d.—Falleció el 10 de julio de 1921, confortado con los auxilios de la santa religión. Sus padres Andrés C. Gandulfo y Amelia Rissotto de Gandulfo, sus hermanos Ismael, Raúl, María A., Ricardo, Rodolfo, Atilio, Juan C. y Ofelia I.; sus abuelos Juan Rissotto y María D. F. de Rissotto; sus abuelos Andrés Gandulfo y Emilia M. de Gandulfo; sus tíos, primos y demás deudos invitan a sus relaciones a acompañar los restos del extinto al cementerio del Oeste, hoy lunes 11, a las 15. Se ruega no enviar coronas. El duelo se despedirá por tarjeta. Casa mortuoria, Avenida Montes de Oca 439.—Nota: Servicio, Casa Mirás, Balcarce 212 y Callao y Córdoba.

OSVALDO GANDULFO — q. e. p. d.— Falleció el 10 de julio de 1921. — La C. Directiva del "Club Gral. Belgrano", invita a los socios a acompañar los restos del que fué su digno vicepresidente, hoy lunes 11, a las 15, al cementerio del Oeste. Casa mortuoria, Montes de Oca 439.

Coronel de la Nación, ANGEL T. FALCON — q. e. p. d. — Falleció el 10 de julio de 1921, confortado con los auxilios de la santa religión y la bendición papal. — Su esposa, Cecilia Elizalde de Falcón; sus hijas, María Paulina F. de Castiñeiras, Cecilia, Sara, Beatriz, Clotilde y Hortensia; su hijo político, Luis S. Castiñeiras; su hermana, Servanda F. de Franco; sus nietos, hermanos políticos, sobrinos y demás deudos invitan a sus relaciones a acompañar los restos del extinto al cementerio del Norte, hoy lunes 11, a las 9.30. En la iglesia del Pilar se dirá una misa de cuerpo presente a las 10. El duelo se despedirá por tarjeta. Casa mortuoria, Ombú 636. Se ruega no enviar coronas. —Nota: Servicio empresa Volpi. v11

JUAN CLAUDIO HARDOY — q. e. p. d. — Falleció el 10 de julio de 1921. —Su esposa, Elvira B. de Hardoy; sus hijos, Claudio, Enrique, Angélica H. de Vaccarezza, Osvaldo, Célica, Héctor y Abelardo; sus hijos políticos, Laura S. de Hardoy, María T. B. de Hardoy y Fortunato Vaccarezza; hermanos políticos, sobrinos, nietos y demás deudos invitan a sus relaciones a acompañar los restos del extinto al cementerio del Norte, hoy lunes 11, a las 15.30. El duelo se despedirá por tarjeta. Casa mortuoria, Azcuénaga 1465. Se ruega no enviar coronas. — Nota: Servicio empresa Volpi.

PEDRO FERNANDEZ DE VILLA-ABRILLE, comandante de ingenieros del ejército español e ingeniero civil de la Facultad de Buenos Aires — q. e. p. d. — Falleció el 10 de julio de 1921. — Su esposa, Angélica S. P. de Villa-Abrille; sus hijos, Fernando, Luz, Remedios, Milagros, Alberto, Angélica, Alfredo y Mercedes; sus hermanos, Francisco (presente), María, José, Eugenia Luz y Carlos (ausentes); sus hermanos políticos, sobrinos y demás deudos invitan a acompañar los restos del extinto al cementerio del Norte hoy lunes 11, a las 16. Casa mortuoria, Belgrano 1719. — Nota: Servicio empresa Volpi.

PEDRO FERNANDEZ DE VILLA-ABRILLE, comandante de ingenieros del ejército español e ingeniero civil de la Facultad de Buenos Aires. — q. e. p. d. — Falleció el 10 de julio de 1921.— El Directorio del Banco de España y América invita a acompañar los restos del extinto al cementerio del Norte, hoy lunes 11, a las 16. Casa mortuoria, Belgrano 1719. — Nota: Empresa Volpi.

PEDRO FERNANDEZ DE VILLA-ABRILLE, comandante de ingenieros del ejército español e ingeniero civil de la Facultad de Buenos Aires. — q. e. p. d. — Falleció el 10 de julio de 1921.— El presidente y C. D. de la Asociación Patriótica Española invitan a sus asociados a acompañar los restos del extinto al cementerio del Norte, hoy lunes 11, a las 16. Casa mortuoria, Belgrano 1719. — Nota: Empresa Volpi.

DOMINGO AYARRAGARAY.—q. e. p. d.—Falleció el 10 de julio de 1921, confortado con los auxilios de la religión.—Sus hijos Cecilio, María A. de Navarro Viola, Isabel A. de Larrea y Samuel, sus hijos políticos Estela Cabral Hunter de Ayarragaray y Enrique Navarro Viola; sus nietos, hermanos, sobrinos y demás deudos invitan a sus relaciones a acompañar los restos del extinto al cementerio del Norte, hoy lunes 11, a las 11. En la iglesia del Pilar se oficiará una misa de cuerpo presente a las 11.30. Se ruega no enviar coronas. El duelo se despedirá por tarjeta. Casa mortuoria Florida 627. Servicio de la casa Iribarne, Callao 416 y J. E. Uriburu 1230.

DOMINGO AYARRAGARAY.— q. e. p. d.— Falleció el 10 de julio de 1921.— La Comisión Directiva de la Liga Argentina contra la tuberculosis invita a sus asociados a concurrir al sepelio de los restos de su constante y generoso benefactor hoy lunes 11, a las 11, en el cementerio del Norte. Casa mortuoria Florida 627. Servicio de la casa Iribarne, Callao 416 y J. E. Uriburu 1230.

FRANCISCO ABAGNALE.—q. e. p. d. — Falleció el 9 de julio de 1921. Su esposa Angela B. de Abagnale, sus hijos Salvador y María Luisa; sus padres Salvador Abagnale y Raquel C. de Abagnale; sus hermanos, hermanos políticos, sobrinos y demás deudos invitan a sus relaciones a acompañar sus restos al cementerio del Oeste, hoy lunes 11 a las 14.30. Casa mortuoria, Villarroel 1070. Servicio de la Casa Iribarne, Callao 416, y J. E. Uriburu 1230.

MARIA R. DE ARCIONI.—q. e. p. d.— Falleció el 8 de julio de 1921. Su esposo Angel Arcioni, sus hijos Luisa V. de Buttaro, José, María Teresa, Juan Aníbal, Yolanda, Orestes, Armando y Guillermo, su hijo político Víctor Buttaro, y demás deudos participan a sus relaciones su fallecimiento, y que sus restos serán trasladados a la ciudad de Paraná hoy lunes 11 con el tren que sale de la estación Lacroze (Chacarita) a las 21.30. Servicio de la casa Iribarne, Callao 416, y J. E. Uriburu 1230.

FEDERICO ROTHENBURGER. — q. e. p. d. — Falleció el 10 de julio de 1921. — Sus hijos Carolina Rothenburger de Gunche, Emilia M. y Carlos Rothenburger; su hermana Sofía Rothenburger de Blochert (ausente); su hija política Matilde K. de Rothenburger; su hermana política Luisa J. de Rothenburger, sus nietos, bisnietos, sobrinos y demás deudos invitan a sus relaciones a acompañar los restos del extinto al cementerio de Disidentes (Chacarita), hoy lunes 11, a las 14.30. Casa mortuoria, San José 178. Se ruega no enviar coronas. El duelo se despedirá por tarjeta. — Nota: Servicio de la casa Iribarne, Callao 416 y José E. Uriburu 1230.

MARTIN URTASUN — q. e. p. d. — Falleció el 10 de julio de 1921. — Su esposa Javiera Goñi de Urtasun; sus hijos José, Valentín (ausente), Antonio, Antonia, Javierita, Martín y Ana; su hija política Fermina I. de Urtasun (ausente); sus nietitas, sus hermanos, hermanos políticos, primos, sobrinos y demás deudos invitan al sepelio de sus restos en el cementerio del Norte, hoy lunes 11, a las 15. Casa mortuoria, B. de Irigoyen 1310. Se despedirá por tarjeta.—Servicio de la casa Iribarne, Callao 416 y J. E. Uriburu 1230.

JUAN L. DEVOTO — q. e. p. d. — Falleció el 10 de julio de 1921.—Sus padres Juan Devoto y Eugenia Rocca de Devoto, sus hermanos Enrique S., Angel M., Emilio, Luis, Eduardo A. y Eugenia, su hermana política Elvira G. de Devoto, sobrinos y demás deudos invitan a sus relaciones a acompañar los restos del extinto al cementerio del Oeste, hoy lunes 11 a las 15. El duelo se despedirá por tarjeta. Casa mortuoria, Gualeguaychú 150. Servicio fúnebre de la Casa Iribarne, Callao 416 y J. E. Uriburu 1230.

MARGARITA RODRIGUEZ viuda DE CASAS.—q. e. p. d.—Falleció el 10 de julio de 1921.—Su hijo Manuel Casás Rodríguez; su hija política Leontina Pagés de Casás Rodríguez; sus nietos Enrique y Luis María Casás Pagés, y demás deudos invitan a sus relaciones a acompañar los restos de la extinta al cementerio del Oeste hoy lunes 11, a las 9.30. Casa mortuoria, Avellaneda 124. El duelo se despedirá por tarjeta. Se ruega no enviar coronas.—Nota: Carruajes casa Barbería, Belgrano 3782 y Avda. San Martín 1366.

JOSEFA DE ARECHAVALETA Y ELORDI — q. e. p. d. — Falleció el 10 de julio de 1921, confortada con los auxilios de la santa religión y la bendición papal. — Su hermana, Angela (presente), hermanos y sobrinos (ausentes) y demás deudos invitan a sus relaciones a acompañar los restos de la extinta al cementerio del Oeste, hoy lunes 11, a las 9. El duelo se despedirá por tarjeta. Casa mortuoria, General Hornos 779. — Servicio casa Cánepa.

ELINA DUARTE — q. e. p. d. — Falleció el 10 de julio de 1921.—Sus hermanos Martín y Matilde, su hermana política Petrona R. de Duarte, sobrinos, primos y demás deudos invitan a sus relaciones a acompañar los restos de la extinta al cementerio del Oeste hoy lunes 11, a las 15. El duelo se despedirá por tarjeta. Se ruega no enviar coronas. Casa mortuoria Ayacucho 1079. Carruajes casa Lázaro Costa, Callao y Santa Fe, y Rioja 280.

JOSE GATTI (fu ANTONIO) — q. e. p. d. — Falleció el 10 de julio de 1921, confortado con los auxilios de la santa religión y la bendición papal.—Su esposa Camila Pozzi de Gatti, sus hijas Elvira G. de Botta, Lola G. de Molina y Lita G. de Beltrán, sus hijos políticos Moisés Molina y Octavio Beltrán, sus nietas Pochocha y Lalo Botta, Tito y Lulú Molina y Princesita Beltrán, su hermano Juan (ausente), hermanos políticos, sobrinos y demás deudos invitan a sus relaciones a acompañar los restos del extinto al cementerio del Oeste, hoy lunes 11, a las 15. En la casa mortuoria se dirá una misa de cuerpo presente a las 11. El duelo se despedirá por tarjeta. Se ruega no enviar coronas. Casa mortuoria, Las Heras ... Carruajes casa Lázaro Costa, Callao y Santa Fe y Rioja 280.

JOSE M. BASTIDA ORTELLY — q. e. p. d. — Falleció el 10 de julio de 1921, confortado con los auxilios de la santa religión. — Su esposa, Vicenta Santiago de Bastida; sus hijos, Jerónimo J., Aurora M., Blanca E., Evaristo E. y Francisco José Bastida, su señora madre, Aurora G. viuda de Bastida; su hermana, Margarita Bastida Ortelly; sus hermanos políticos, sobrinos y demás deudos invitan a sus relaciones a acompañar los restos del extinto al cementerio del Oeste, hoy lunes 11, a las 15. Casa mortuoria, Loria 31. — Servicio de la Compañía Nacional de Carruajes y Automóviles, C. Pellegrini 649, y Río Bamba 966.

MARIA BOZZOLA DE CRIVANI — q. e. p. d. — Falleció el 10 de julio de 1921, confortada con los auxilios de la santa religión y la bendición papal.—Sus hijas Ernesta C. de Pietranera, Adela C. de Sozzani, Marina C. de Mingo y Angela C. de Bozzola, sus hijos políticos, Carlos Pietranera, Modesto Mingo, Francisco Sozzani, Juan Bozzola y José Pérez; sus nietos, sus hermanos, Constante Bozzola y demás deudos (ausentes), invitan a sus relaciones a acompañar los restos de la extinta al cementerio del Oeste, hoy lunes 11, a las 15. El duelo se despedirá por tarjeta. Casa mortuoria, Helguera 4151, (Villa Devoto). Carruajes M. J. Bisso (Hijo), Sarmiento 4076 y Gazcón 1677.

AGUSTIN LANDI — q. e. p. d. — Falleció el 10 de julio de 1921.—Su esposa, Laudomia B. de Landi; sus hijos, Orestes (ausente), Herminia L. de Vaccari, Corina L. de Franchi, Amelia L. de Landi y Augusto; sus hijos políticos, Hermenegildo Vaccari y Arturo Franchi; sobrinos, nietos, bisnietos y demás deudos invitan a sus relaciones a acompañar los restos del extinto al cementerio del Oeste, hoy lunes 11 a las 14. El duelo se despedirá por tarjeta. Casa mortuoria, Quesada 2740 (Belgrano). — Nota: Carruajes casa Miguel Costa, Cabildo 2850 y Congreso.

WATTER ORLANDO FRANCISCO BECKINGHAM — q. e. p. d. — Falleció el 10 de julio de 1921. — Su esposa, Beatriz James de Beckingham; sus hijos Lila H. de Beaufort, Inés B. Vda. de Kern, Florencia B. de Lewis y Mabel; sus hijos políticos, Federico Beaufort y Tomás H. Lewis, nietos y demás deudos invitan a sus relaciones a acompañar los restos del extinto al cementerio del Oeste, hoy lunes 11, a las 16. El duelo se despedirá por tarjeta. Casa mortuoria, Núñez 3461, (Saavedra). — Nota: Carruajes casa Miguel Costa, Cabildo 2850, y Congreso.

JUANA BURONE DE BARREDA — q. e. p. d. —Falleció el 9 de julio de 1921. —Su esposo Rafael Barreda, su hermana Petrona Burone, sus hijos Carmen B. de Almeida, Rodolfa B. de Silva (ausente), Silvio Rafael y Ernesto Mario; sus hijos políticos Laura ... de Barreda, Angela D. de Barreda y Ezequiel de Almeida, nietos, sobrinos y demás deudos participan a sus relaciones la dolorosa pérdida y las invitan a acompañar los restos al cementerio del Oeste hoy 11 de julio a las 9.30. Casa mortuoria Rivadavia 8691. Se ruega no enviar coronas. El duelo se despedirá por tarjeta. Nota: servicio casa G. Del Aguila, 962 Varela 964.

ANA ELISABETA GOERKE — q. e. p. d. — Falleció el 10 de julio de 1921. — Sus hijas, Luisa Fillebrown e Ida Goerke; su nieta, Beatrice Witte, su nieto, Guillermo Witte; sus bisnietos y demás deudos invitan a sus relaciones a acompañar los restos de la extinta al cementerio Alemán, mañana martes 12, a las 10. El duelo se despedirá por tarjeta. Casa mortuoria, Juramento 2628. — Servicio a cargo de la cochería Alemana, Tucumán 698, U. T. 743, Avenida.

EVARISTO VAI — q. e. p. d. — Falleció el 9 de julio de 1921. — Su señora madre, Angela G. Vai; sus hermanos, Herminio, Roberto, Ernesto, Elba V. de Pappolla, Romana V. de Risso, Tomasa V. de Cuevas, Angela V. de Catechi, Clotilde V. de Boccazzi, Josefina e Ida, sus hermanos políticos, Hugo Boccazzi, Tomás Cueva, Pericles Catechi, Antonio Risso, Roque Pappolla y demás miembros de la familia invitan a sus relaciones a acompañar los restos del extinto al cementerio del Oeste, hoy lunes 11, a las 14. Casa mortuoria, Pedro Mendoza 1825. Servicio casa Gonella y Cichero, Almirante Brown 1176, y Magallanes 969.

EVARISTO VAI — q. e. p. d. — Falleció el 9 de julio de 1921 — La C. D. de la Sociedad Sol de Mayo invita a sus asociados a concurrir al acto del sepelio de su socio honorario en el cementerio del Oeste, hoy lunes 11 a las 14. Casa mortuoria, Pedro Mendoza 1825. Carruajes en la casa Gonella y Cichero.

FRANCISCO MARZIGLIA — q. e. p. d. — Falleció el 10 de julio de 1921. —Su esposa, Carmen C. de Marziglia; sus hijos, Rosario M. de Martino, Luisa M. de Zungri y José Marciacciaro; nietos, sobrinos, primos y demás deudos invitan a sus relaciones a acompañar los restos del extinto al cementerio del Oeste, hoy lunes 11, a las 9.30. El duelo se despedirá por tarjeta. Casa mortuoria, Araos 106.

FRANCISCO SANCHEZ RIVERA — q. e. p. d. — Falleció en Adrogué, el 10 de julio de 1921. Su esposa, Concepción V. de Sánchez; su hija, Carmen S. de Barreiros, su hijo político, Jesús Barreiros; nietos, sobrinos y demás deudos invitan a sus relaciones a acompañar los restos del extinto al cementerio del Oeste, hoy lunes 11, con el tren que sale de Adrogué, a las 14.45. La comitiva fúnebre partirá de la estación Constitución, a las 15.20. Casa mortuoria, Somellera 430, (Adrogué). El duelo se despedirá por tarjeta. Unica invitación. Se ruega no enviar coronas. — Servicio empresa Leguizamón y Cía., sucursal Adrogué.

HERMENEGILDA DELFINO DE MAFIA — q. e. p. d. — Falleció el 10 de julio de 1921, confortada con los auxilios de la santa religión. — Sus hijos, Juana Sessarego de Luraschi, Anastasia M. de Bogo, Pedro B., Carlos A., Clotilde M. de Juni y Humberto Mafia; sus hijos políticos, Juana L. de Sessarego, Pedro Bogo, Catalina P. de Mafia, Francisca Bóres, Antonio Juni y Fortuna del C. de Mafia; sus nietos y bisnietos, su hermana, Juana Delfino de Repetto, sobrinos y demás deudos invitan a sus relaciones a acompañar los restos de la extinta al cementerio del Norte, hoy lunes 11, a las 10. Unica invitación. El duelo se despedirá por tarjeta. Se ruega no enviar coronas. Casa mortuoria, Barrientos 1516. — Nota: Carruajes en la empresa de Luis y Renato Bietti, Arenales 2829.

SILVESTRE JOSE BRUNENGO.—q. e. p. d.—Falleció en San Isidro el 10 de julio de 1921, confortado con los auxilios de la santa religión y la bendición papal.—Sus hijos mayor Alfredo Brunengo, Elvira Brunengo y Clotilde B. de Vidal, su nieto Emilio Héctor Brunengo, sus hijos políticos María Amalia Dallier de Brunengo y Fernando Vidal, sus hermanos, hermanos políticos, sobrinos y demás deudos invitan a sus relaciones al sepelio que tendrá lugar en el cementerio de San Isidro hoy lunes 11 a las 15. Casa mortuoria, Ascasuso 110, San Isidro. El duelo se despedirá por tarjeta. Servicio de la Casa M. Lestrade (San Fernando).

SANTINA GUASTAVINO — q. e. p. d. — Falleció el 10 de julio de 1921. —Sus hijos, Bartolomé, María G. de Cellini y Carlos Guastavino, sus hijos políticos, Irene G. de Guastavino, Antonio Cellini y Rosa G. de Guastavino; sobrinos, nietos y demás deudos invitan a sus relaciones a acompañar los restos de la extinta al cementerio del Oeste, hoy lunes 11, a las 14. Casa mortuoria, O'Gorman 501, (Avellaneda). Nota: Servicio a cargo de la cochería Corradi, Mitre 452, Avellaneda.

VICTOR VALENTE.—q. e. p. d.—Falleció el 10 de julio de 1921.—Su señora esposa Catalina Pose de Valente, su hija Ana Valente, sus hermanos Angel y Tomás Valente (ausentes), y demás deudos invitan a sus relaciones a acompañar los restos del extinto al cementerio del Oeste, hoy lunes 11 a las 15. El duelo se despedirá por tarjeta. Unica invitación. Se ruega no enviar coronas. Casa mortuoria, Alberti 622. Nota: Servicio casa González Hnos., Belgrano 2970, Avda. La Plata 824 y Avenida Sáenz 393.

CASIMIRO JACINTO MIRANDA.—q. e. p. d. Falleció el 9 de julio de 1921. —Sus hijos Juan Jacinto, Enrique María, Alfredo y Flora, su padre Jacinto Miranda, su madre política Juana Sacarello sus hermanos Julia Jenara, Manuel, Josefa, Clara, Modesta y Guillermo, sus hermanos políticos Paulino González y Luis Zuarez, y demás deudos invitan a sus relaciones, a acompañar los restos del extinto, al cementerio de Flores, hoy lunes 11 a las 14, Casa mortuoria, Av. Campana y Lacarra. Carruajes empresa "Luis Tarulla", Rivadavia 7...

CATALINA M. DE CAMMAROTA.— q. e. p. d.—Falleció el 9 de julio de 1921.—Su esposo Cayetano Cammarota, sus hijos Pascual, Carmelo, Antonio, Francisco, Angela C. de Guadarello y Amalia C. de Baldacci, sus hermanas Carmela C. de Gesualdo, María C. de Gianino, Clara C. de Vieytes y Norina C. de Cammarota; su hermano político José Cammarota, sus sobrinos, primos y demás deudos invitan a sus relaciones a acompañar los restos de la extinta al cementerio del Oeste, hoy lunes 11 a las 9. Unica invitación. Casa mortuoria Constitución 3239. El duelo se despedirá por tarjeta. Se ruega no enviar coronas. Nota: Carruajes Casa Sivori, Rivadavia 6837, Boedo 730 y sucursales.

AMALIA NAZARRE DE MONTENEGRO. — q. e. p. d. — Falleció en Pilar el 10 de julio de 1921, confortada con los auxilios de la santa religión. Su hijo, Horacio Montenegro, su hija política, Mabel Morgan de Montenegro, su nieta Mabel, sus hermanos Luisa N. de Sánchez, sor Margarita María (ausentes) y coronel Ernesto Nazarre, sus hermanos políticos, sobrinos, primos y demás deudos invitan a sus relaciones a acompañar los restos de la extinta al cementerio del Pilar, (F. C. P.), hoy lunes 11, a las 15. El duelo se despedirá por tarjeta. Casa mortuoria "Los Ombúes", Pilar, (F. C. P.).

MARIA SALDUGARAY Vda. DE SALIS — q. e. p. d. — Falleció el 10 de julio de 1921, confortada con los auxilios de la santa religión. — Sus hijos, Elisa, Enrique y María Luisa Salis, su menado, Alberto Salis, sus hermanos, María Eshart de Cachés, Juana Saldugaray de Arce y Beltrán Saldugaray; sus hermanos políticos, sobrinos y demás deudos invitan a sus relaciones a acompañar los restos de la extinta al cementerio del Oeste, hoy lunes 11, a las 15. El duelo se despedirá por tarjeta. Casa mortuoria, Cochabamba 2096. — Nota: En la casa Rey Hnos., Sarandí 929, habrá carruajes.

SANTIAGO GROSSI—q. e. p. d.—Falleció el 10 de julio de 1921.—Sus padres, Pascual Grossi y Filomena Trotta de Grossi; sus hermanos, José, María Magdalena, Salvador, Catalina y Antonio Grossi; sus tíos, Francisco Grossi y Carmelo Trotta y demás deudos invitan a sus relaciones a acompañar los restos del extinto al cementerio del Oeste hoy lunes 11 a las 15. Casa mortuoria, Balcarce 1217. El duelo se despedirá por tarjeta. — Carruajes en la empresa de P. Perulih.

ALFREDO PESTILLI — q. e. p. d. — Falleció el 10 de julio de 1921. — Su señora madre, Angela Grilli de Pestilli, su padrastro Vicente Pestilli, sus hermanos, Luisa P. de Fiorito, José, Alberto, Américo, Rosa y Enriqueta; su hermano político, José Fiorito; sobrinos, tíos, primos y demás deudos invitan a sus relaciones a acompañar los restos del extinto al cementerio de Avellaneda hoy lunes 11 a las 10. Casa mortuoria, Dorrego 2466, (Sarandí). El duelo se despedirá por tarjeta. Carruajes en la empresa de P. Perulih.

MANUEL VERNET LAVALLE — q. e. p. d. — Falleció en San Isidro, el 10 de julio de 1921. — Sus padres, Federico Vernet y María Lavalle de Vernet, sus hermanos, María, Luisa, Silvina, Horacio y César; sus hermanas políticas, Emilia G. de Vernet Lavalle y Pilar T. de Vernet Lavalle, tíos, primos y demás deudos invitan a sus relaciones a acompañar los restos del extinto al cementerio del Norte, hoy lunes 11. La comitiva fúnebre partirá de la estación Retiro, a las 14.5. El duelo se despedirá por tarjeta. Casa mortuoria, 3 de Febrero 318, San Isidro. — Carruajes en la cochería Tacuarí, calle Tacuarí 342.

FRANCISCO A. AVVICO.—q. e. p. d. Falleció el 10 de julio de 1921.—Su señora madre Antonia G. Vda. de Avvico, sus hermanos Josefa A. Vda. de Iludi, María A. de Garassino y Luis Avvico, su hermano político Vicente Garassino, tíos, sobrinos, primos y demás deudos invitan a acompañar los restos del extinto al cementerio del Oeste, hoy lunes 11, a las 15.30. El duelo se despedirá por tarjeta. Casa mortuoria, Canalejas 2566. — Carruajes Casa Carlos Tarulla, Rivadavia 7358.

JACINTA M. DE GARRIDO — q. e. p. d.—Falleció el 10 de julio de 1921. — Su hija Corina G. de Montero, su hijo político Antonio Montero, nietos, primos y demás deudos invitan a acompañar los restos de la extinta al cementerio de Flores, hoy lunes 11, a las 13.30. El duelo se despedirá por tarjeta. Casa mortuoria, Rivadavia 6660. — Carruajes Casa Carlos Tarulla, Rivadavia 7358.

FIDEL TOCALINO — q. e. p. d. — Falleció el 10 de julio de 1921. — Su esposa, Teresa Porta de Tocalino, sus hijos, Juan A., José R., Fortunato F., Carlos F., Rosa D. y Adelaida Tocalino, hermanos, hermanos políticos, primos, sobrinos y demás deudos invitan a acompañar los restos del extinto al cementerio del Oeste, hoy lunes 11, a las 15.30. Casa mortuoria, Campana 349. — Carruajes casa Carlos Tarulla, Rivadavia 7358-62.

MARIA SAN MARTIN DE LACIANA.— q. e. p. d.—Falleció el 10 de julio de 1921.—Su esposo Vicente Laciana; sus hijos Ernesto, Vicente y Rosa; sus padres Angel San Martín, y Rosa Ríos; su señora madre política Elisa Martínez de Laciana; su hermana Elisa M. de Delgado y demás deudos invitan a sus relaciones a acompañar los restos de la extinta al cementerio del Oeste hoy lunes 11 a las 9.30. Unica invitación. El duelo se despedirá por tarjeta. Se ruega no enviar coronas. Casa mortuoria, Saavedra 527. Nota: Servicio casa Alfonso González y Cía. E. Unidos 2858.

JUAN CAPUSOTTO.—q. e. p. d.—Falleció el 10 de julio de 1921.—Su esposa María C. de Capusotto; sus hijos Pedro, Carlos, Ana, Rosalía, Teresa, Juan y María, sus hermanos Carlos, Luis y Ceferino; sus hijos políticos José Pes, Carlos y Daniel Berutti y Blanca B. de Capusotto; sus hermanos políticos y demás deudos invitan a sus relaciones a acompañar los restos del extinto al cementerio del Oeste, hoy lunes 11, a las 15 horas. El duelo se despedirá por tarjeta. Se ruega no enviar coronas. Casa mortuoria Carlos Calvo 3740. Nota: Servicio casa Alfonso González y Cía. E. Unidos 2858.

BELARMINA SUAREZ.—q. e. p. d.— Falleció el 10 de julio de 1921.—Sus padres (ausentes), su tío Juan Fraga y demás familia, invitan a sus relaciones a acompañar los restos de la extinta al cementerio del Oeste, hoy lunes 11, a las 9.30. Se ruega no enviar coronas. Casa mortuoria Hofman 918. Servicio casa V. J. Femili, Rioja 1917-23 y Av. La Plata 659-61.

JUAN UNANUA — q. e. p. d. — Falleció el 10 de julio de 1921. — Su señora madre, Rita A. de Unanua; sus hermanos, Fernanda U. de López, Joaquina U. de Merello y Teresa; sus hermanos políticos, José López y Domingo Merello, sobrinos, tíos, primos y demás deudos invitan a acompañar sus restos al cementerio del Oeste hoy lunes 11, a las 14.30. Casa mortuoria, General Hornos 248. Unica invitación. Nota: Carruajes en la empresa de Martín Martínez.

CANDIDO DEMARCHI — q. e. p. d.— Falleció el 10 de julio de 1921. — Su familia invita a acompañar sus restos al cementerio del Oeste hoy lunes 11 a las 13. Casa mortuoria, Garay 840. Unica invitación. Nota: Carruajes en la empresa de Martín Martínez, Garay 1051.

FIDEL A. COSENTINO—q. e. p. d.— Falleció el 10 de julio de 1921.—Su hijo Fidel O. Cosentino, sus hermanos Isabel C. de Bertarini, Liborio y Carmelo Cosentino, sus sobrinos, primos y demás deudos invitan a sus relaciones a acompañar los restos del extinto al cementerio del Oeste, hoy lunes 11, a las 14.30. El duelo se despedirá por tarjeta. Casa mortuoria, Inclán 3466. Carruajes en la cochería La Capital, San Juan 3590, y Garay 3482.

CAROLINA B. DE BIANCHI—q. e. p. d.—Falleció el 10 de julio de 1921, confortada con los auxilios de la santa religión y la bendición papal.—Sus hijos Luis B. de Martinelli, Gerardo (ausente), Enriqueta B. de Mina, Teresa B. de Denoto y Carlos Bianchi; su hija política María R. de Bianchi; sus sobrinos, nietos y demás deudos invitan a sus relaciones a acompañar los restos de la extinta al cementerio del Oeste, hoy lunes 11, a las 9.30. El duelo se despedirá por tarjeta. Casa mortuoria, Liniers 827. Carruajes en la empresa La Capital, San Juan 3590, y Garay 3482.

PELEGRINA A. DE SORLI — q. e. p. d. — Falleció el 10 de julio de 1921. Su esposo, Domingo Sorli, sus hermanos políticos y demás deudos invitan a sus relaciones a acompañar los restos de la extinta al cementerio del Oeste, hoy lunes 11, a las 14.30. El duelo se despedirá por tarjeta. Casa mortuoria, Ministro Brin 1525. Carruajes en la cochería La Capital, San Juan 3590, y Garay 3482.

ROSA FITTIPALDI DE SIMONE. — q. e. p. d. — Falleció el 10 de julio de 1921, confortada con los auxilios de la santa religión y la bendición papal. — Su esposo, Pascual Simone, sus hijos, Rosario S. de Maimone, Juana S. de Tubio, Angela S. de Fittipaldi; su hermano Pascual, sus hijos políticos, Blas Maimone (ausente), Eduardo Tubio y Antonio Fittipaldi; nietos, sobrinos, sobrinos políticos y demás deudos invitan a acompañar los restos de la extinta al cementerio del Oeste hoy lunes 11 a las 15. Casa mortuoria, Gallo 1225. Nota: Carruajes casa Sierra, Federico Lacroze y Triunvirato, 3 Rivera 1375.

PARTICIPACION DE SEPELIOS

ANGEL CASSINELLI — q. e. p. d. —Falleció el 9 de julio de 1921, confortado con los auxilios de la santa religión y la bendición papal. — Su esposa, Matilde Orsini de Cassinelli; sus hijos, Angel Luis, Lydia Esther, Dora Haydée, Nélida E., Armandito, Julio César, Adita, Elba y María Angélica; su señora madre, Teresa V. de Cassinelli; madre política, hermanos, hermanos políticos, tíos, sobrinos, primos y demás deudos participan a sus relaciones su fallecimiento y que sus restos fueron inhumados ayer 10, en el cementerio del Oeste, a las 10. Sic. Caseros (F. C. P.). — Servicio de la casa de José Spalarossa e Hijos, Corrientes 2180.

MISAS Y FUNERALES

MANUEL ZORRILLA.—q. e. p. d.— Falleció el 7 de junio de 1921, confortado con los auxilios de la santa religión. Su esposa y demás deudos invitan a sus relaciones a las misas que en sufragio de su alma se dirán de 8 a 10 en la iglesia de Balvanera, mañana martes 12. La familia asistirá a la última.

ODOARDO A. ONETO.—q. e. p. d.— Falleció el 12 de julio de 1919.—RODOLFO E. ONETO.—q. e. p. d.—Falleció el 15 de junio de 1919.—La familia invita a sus relaciones a la misa que se dirá en la iglesia de San Nicolás de Bari, mañana martes 12, a las 11 horas. El duelo se despedirá por tarjeta. v12

CLELIA C. DE ARREDONDO.—q. e. p. d.—Falleció el 12 de julio de 1919. —Su esposo, Marcos F. Arredondo y demás deudos, invitan a sus relaciones a las misas que en sufragio de su alma se dirán en la basílica del Santísimo Sacramento, mañana martes 12, a las 10. Favor que agradecerán. v12

ANTONIO PERSONENI — q. e. p. d.— Falleció el 11 de julio de 1920, confortado con los auxilios de la santa religión.—Sus hijos Aída L. y Alfredo R. invitan a sus relaciones a concurrir al funeral que por el eterno descanso de su alma se celebrará en la iglesia de Balvanera hoy lunes 11 a las 10 horas. Favor que agradecerán.

FRANCISCA PEREZ DE DURAN —q. e. p. d.—Falleció el 10 de julio de 1919, confortada con los auxilios de la santa religión y la bendición papal. Su esposo Manuel Durán y familia invitan a sus relaciones a las misas que en sufragio de su alma se dirán en la iglesia del Salvador hoy lunes 11, de 8.30 a 10. La familia asistirá a la misa de 10. v11

SIMON CHAFFARDON —q. e. p. d.—Falleció el 13 de julio de 1919 y EUGENIA CHAFFARDON DE ROGLIER, q. e. p. d.—Falleció el 8 de julio de 1920. —La familia invita a sus relaciones a las misas, que por el eterno descanso de sus almas se dirán el miércoles 13, de 8 a 10, en la Cripta de la Basílica del Smo. Sacramento, San Martín 1039. v12

ANTONIO MOSTO.—q. e. p. d. —Falleció el 12 de julio de 1920, confortado con los auxilios de la santa religión y la bendición papal—Su esposa Ana Vaccaro de Mosto; sus hijos María, Juan, Luis y Elvira; sus hermanos, Magdalena M. de Cogorno, Teresa M. de Rocca, María M. de Castagnino y Esteban Mosto (ausente); su señora madre política Angela R. de Vaccaro, sus hermanos políticos, tíos, primos y sobrinos invitan a sus relaciones al funeral que por el eterno descanso de su alma se oficiará mañana martes 12 de julio, a las 10, en la iglesia de San Carlos. Favor que se agradecerá. El duelo se despedirá por tarjeta. v12

RAQUEL MARIA NICHOLSON—q. e. p. d.—Falleció el 10 de julio de 1920, confortada con los auxilios de la santa religión y la bendición papal.—Sus padres, Federico E. Nicholson y Josefina Dhers de Nicholson; sus hermanos, Alejandrina N. de Pinto, Federico C., Raúl R., Edgardo y Josefina; sus hermanos políticos, Macario S. Pinto, Amalia M. C. de Nicholson, Angélica G. de Nicholson y Marta G. L. de Nicholson, sus sobrinos, tíos, primos y demás deudos invitan a sus relaciones al funeral que por el eterno descanso de su alma se celebrará en la iglesia de San Nicolás de Bari hoy lunes 11, a las 11. Favor que agradecerán. v11

DOMINGO MUSANTE—q. e. p. d.— Falleció el 10 de julio de 1920, confortado con los auxilios de la santa religión y la bendición papal. Su esposa Luisa Banchero de Musante, sus hijos Adelaida M. de Parma, María Luisa M. de Uton, Lorenzo, Rosa, Amalia, Domingo, Ernestina y María Esther Musante, sus hijos políticos, nietos, hermanos y hermanos políticos, sobrinos, primos y demás deudos invitan a sus relaciones al funeral que por el eterno descanso de su alma se celebrará en la basílica de San José de Flores, mañana martes 12, a las 10. Favor que agradecerán. El duelo se despedirá por tarjeta. v12

IRENE BEGUERESTAIN DE DEBENEDETTI—q. e. p. d.—Falleció el 23 de julio de 1921, confortada con los auxilios de la religión y la bendición papal. —Su esposo, Bernardo Debenedetti, sus hijas, Irene y Elvira Angulo Beguerestain y Bernabela María Plá Debenedetti; sus hermanas, sor María Matilde y Carmen López de Cato; sus entenados, Salvador, Nicolás G., María Adelaida, Felipe A. y Bernardo L. Debenedetti, Teresa E. D. de Gismondi y Lucía A. D. de Mutuverría; sus hermanos políticos, sobrinos, primos y demás deudos, invitan a sus relaciones al funeral que por el eterno descanso de su alma se celebrará en la iglesia parroquial de la Asunción, en Avellaneda, el miércoles 13 a las 10. Favor que agradecerán. El duelo se despedirá por tarjeta. v12

TRISTAN ZABALO.—q. e. p. d.— Falleció el 12 de julio de 1920.—Su señora madre María M. de Zabalo; su hermano Bernardo, su hermana política Teresa Gouvert de Zabalo, tíos, sobrinos y demás deudos invitan a sus relaciones al funeral que en sufragio de su alma se oficiará el miércoles 13 de julio, a las 10 horas, en la capilla de San Antonio, de la estación San Vicente. El duelo se despedirá por tarjeta. v12

MARTIN DIHARTCE.—q. e. p. d.— Falleció el 11 de julio de 1920.—Su esposa, María Ississarry de Dihartce; su hijito, Pedro Dihartce; su hermano, Pedro Dihartce; sus hermanos políticos, María Indarte de Dihartce y Pedro Laranda; sus primos y demás deudos invitan a sus relaciones al funeral que se efectuará hoy lunes 11, en la iglesia San Carlos, a las 10.30. El duelo se despedirá por tarjeta. v11

REMATES

Bravo Barros y Cía.

AVISOS NUEVOS

Cómoda casa habitación. — Al Sur, a una cuadra de Entre Ríos y de San Juan. Pozos 1070. Para ocuparla en seguida. Hall, siete habitaciones, dependencias. Base, pesos 27.000.
EL SABADO próximo a las 16. En la misma. BRAVO BARROS y Cía. 1p

En Giles — Con cédulas y a plazos. 120 hectáreas de muy buen campo, para cualquier destino. A dos leguas y media de las estaciones Giles y Heavy. Base pesos 350 la hectárea. Con 18.000 cédulas. El excedente de la base a plazos.
EL LUNES 18 de julio en nuestro hall, BRAVO BARROS y Cía. 1p

Al Sur — Judicial — Para renta. Jujuy 842, entre avenida Independencia y Estados Unidos. Sala, 5 habitaciones, dependencias. Renta fácil pesos 150 mensuales. Base pesos 18.000.
EL DOMINGO 24 de julio.—BRAVO BARROS y Cía. 1p

CASAS

Títulos perfectos. Seña 8 o|o. Comisión 2 o|o

Carabobo 1425, esquina Avelino Díaz, a dos cuadras de Curapaligüe, a 4 de avenida Campana (tranvía eléctrico 48). Muy buen edificio, sólido y gran terreno. Ocupado por el Consejo Escolar, produce $ 300 mensuales. Base, $ 26.000.
EL DOMINGO 17 de julio, a las 15, en la misma, 30 varas a Avelino Díaz por 40 a Carabobo. Siete grandes salones, cuatro piezas altas y bajas, patio, galerías y dependencias. Todo en perfecto estado. — BRAVO BARROS y Cía. j8

Casa en Vicente López. Judicial — Avenida José C. Paz (camino de automóviles), esquina bulevar General Roca. A 3 cuadras al Norte de la estación, a 3 del Edén Hotel y a un paso del adoquinado, 1,200 varas con edificios. Juez Dr. Juan C. Lagos, secretario, Dr. Manuel Borctervide. Juicio Emilio Bergman contra Martha Ana Adelfina Ewich. Base, $ 16.000.
EL DOMINGO 17 de julio, a las 16, en la misma. 9m84 (11v36) por 95m (109v70), en un costado, 96m70 (111v66) en otro; contrafrente 9m73 (11v23). Cuatro piezas (altas y bajas), baño, cocina, una pieza de madera y cinc. Escrituras por ante el escribano señor Ricardo D. Olivar. 8 o|o a cuenta de precio. Comisión 2 o|o. Informes, 361 San Martín 361.—BRAVO BARROS y Campaña. j1

Suspendido

Casa en la Magdalena.—Judicial. Calle Del Orden esquina sin nombre (hoy General Paz). A 6 cuadras al NO de la plaza. Amplia y cómoda, con jardín. Juez doctor Amadeo Gras, secretario doctor J. F. Oderigo. Juicio Pérez Gestoso y Cía. contra doña Josefa G. Frías de Zapiola. Base 4.000 pesos.
EL LUNES 11 de julio, a las 15, en nuestro hall, 361 San Martín 361 (Bs. As.).— 11m65 (25v.) por 43m30 (50v.). Vestíbulo, comedor, cinco habitaciones, cocina, patios y jardín y gran galpón de 4mx8. Conocida por de Zapiola. 8 o|o a cuenta de precio. Comisión 2 o|o. Informes, 361, San Martín 361.—BRAVO BARROS y Cía. j38

Casa habitación al Sur — Pozos 1070, entre Carlos Calvo y Humberto I, a una cuadra de Entre Ríos y de San Juan, a dos de Independencia. Muy cómoda, de altos, en perfectas condiciones. Puede dar fácilmente $ 250 mensuales. Base, $ 27.000. ¡Con llave en mano!
El SABADO 16 de julio, a las 16, en la misma. 9v03 por 17v51. Hall con escalera de cedro, sala, comedor, dos habitaciones, cocina, altillo. En altos, vestíbulo, tres dormitorios, cuarto roperos, cuarto de baño y pieza sirvientes. Frente al óleo, cielorrasos de yeso zaguán con mayólicas, empapelados, carpintería de cedro, celosías, mosaicos, luz eléctrica y cloacas. Visítese de 9 a 12 y de 14 a 16.—BRAVO BARROS y Cía. j5

Casa-habitación al Norte—Con cédulas y a plazos. Salguero 1937, al lado de Santa Fe. La mejor situación. Para ocuparla en seguida, muy cómoda, muy amplia, bien decorada. Base, $ 43.000. Tiene acordada una hipoteca de 20.000 cédulas. El excedente de las cédulas podrá abonarse: 1|2 al contado y 1|2 a un año, 8 o|o.
EL MARTES 12 de julio a las 15, en nuestro hall, 10 vs. por 45v63. Hall, sala, escritorio, comedor, 5 dormitorios, dos baños, (uno instalado), cocina completa, sótano con piso portland, 2 piezas sirvientes y jardín. Visitas de 8 a 12.30 y de 14 a 18.—BRAVO BARROS y Cía. j7

Casa Acoyte 216. Judicial. — Al lado de la Av. Neuquén con tranvías y a dos cuadras de Rivadavia y de la estación J. M. Moreno del subterráneo. Buen edificio. Renta fácil 110 $ mensuales. Juez Dr. Fernando Klappenbach, secretaría Dr. F. G. Espeche. Juicio división de condominio Jacinta González de Gómez contra Juan Salvador; Eneas Pascuala y Rita Inés Gómez y otros. Base, $ 9.557.92.
EL DOMINGO 24 de julio, a las 16, en la misma propiedad, 7m22 (8v34) por 26m 70 (30v37) aproximadamente, comedor dos habitaciones, una más chica, cuarto de baño, cocina y patio. Verja de material y hierro y jardín al frente, cielorrasos de yeso, pisos pino tea y mosaico, y agua corriente. 8 o|o a cuenta de precio. Comisión 2 o|o. Informes 361 San Martín 361.— BRAVO BARROS Y Cía. j8

Casa en Belgrano. Moderna— Ramallo 2361, entre avenida Cabildo (altura 1500) y Obligado. A un paso del tranvía Lacroze, muy linda ubicación. Bien construida, preparada para altos. Adoquinado pago. Base $ 19.000.
EL DOMINGO 17 de julio, a las 14, en la misma, 10v por 30v14. Vestíbulo, sala, comedor, dos dormitorios, baño, cocina completa, 2 piezas en altos, 2 piletas y sótano. Visítese.—BRAVO BARROS y Cía. j10

Casa en Flores. — Con cédulas. Se compra sin dinero! Culpina 644, entre Av. Morlo (adoquinada) y Remedios. A 3 cuadras de Directorio, una de Varela y 6 de Rivadavia. Renta 90 $ mensuales. Base $ 7.500. Tiene 3.500 cédulas y pueden quedar en 2.a hipoteca $ 4.000 hasta el 18 de febrero 1925.
EL DOMINGO 17 de julio, a las 14, en la misma, 10 varas por 21v36 y 20v78. Frente imitación piedra, sala, dos habitaciones, una más chica, cocina.—BRAVO BARROS y Cía. j10

TERRENOS

Títulos perfectos. Seña 8 o|o. Comisión 2 o|o

Terreno en el Caballito, calle Seguí, lindando con las casas 2240 y 2248, entre Cucha Cucha y Maturín. A un paso del adoquinado, a dos cuadras de Avenida San Martín, 400 varas. Base, $ 5 la vara.
EL DOMINGO 17 de julio, a las 16 en el mismo, 10 varas al Este por 40. Escrituras por ante Turio y Espinosa.—BRAVO BARROS y Cía. j10

CAMPOS

Títulos perfectos. Seña 8 o|o. Comisión 2 o|o

En San Andrés de Giles — 120 hectáreas de campo de primer orden. Parte de la fracción conocida por de Bustos. A dos leguas y media al Oeste y Este de las estaciones Giles y Heavy, del F. C. C. B. A. y a tres al Norte de Espora (F. C. C. G. B. A.). Para todo destino. En un lote. Base, $ 350 la hectárea, esto es, $ 42.000. Tiene 15.000 cédulas argentinas. El excedente de la base podrá abonarse a 1 año de plazo 7 o|o.
EL LUNES 18 de julio, a las 15, en nuestro hall. Linderos: Josefa, Susana y Erlinda Bustos, José Maxwell y Bustos y Alderete. Alambrados en el perímetro medianeros, población de dos piezas de material, jagüel, corral y potreros. Arrendado a $ 30 la cuadra al año, con contrato hasta febrero de 1923, a Santiago Cloke. Visítese por Giles. Planos, informes, 351 San Martín 361.—BRAVO BARROS y Cía. j5

F. Astoul Bonorino y Cía.

Isla Sol de Mayo. 470 hectáreas de tierra firme en la sección 5, lote 35, departamento de Gualeguaychú, provincia de Entre Ríos, con frente a los arroyos Brazo Chico, Las Rosas y Brazo Largo, a 6 horas en lancha rápida del canal de San Fernando, y siendo esta isla una de las paradas de los vapores de la carrera. Tiene alrededor de 80,000 plantas de sauces y álamo y algunos frutales, gran parte del terreno sanjeado con sus canales respectivos, una buena casa habitación de 6 piezas, cocina, etc. En maderas solamente se ha sacado más del doble de la base. ¡Un excelente negocio! Base, pesos 18.000, incluyendo 13.000 cédulas argentinas en forma y estilo de plaza, y el excedente al contado.
EL VIERNES 15 de julio, a las 15, en nuestra casa Lavalle 477. Exigiremos el 8 o|o de seña y el 2 o|o de nuestra comisión. Informes detallados para la visita, y planos en nuestras oficinas.—F. Astoul Bonorino y Cía. v15

V. S. Lobato y Cía.

Por orden de liquidador, la mitad indivisa del vapor de la matrícula argentina "Segundo Buenos Aires", casco de acero, construído en 1917 y reconstruído y transformado en cargo-boat en 1919. Mide 77m55 de eslora, 11m20 de manga y 5m35 de puntal, con 3 bodegas, 3 escotillas y 6 guinches a vapor. 3.300 toneladas de porte peso muerto. 4.000 metros cúbicos de bodegas. Bodegas para 400 toneladas de carbón. Doble fondo de 115 toneladas de agua, 2 botes salvavidas, uno de carga, 2 máquinas de triple expansión 650 caballos indicados c|u.; dos calderas marinas, velocidad normal 8 millas, alojamiento para 38 hombres de tripulación, comodidades completas para oficialidad. Puede visitarse. Está fondeado frente a la calle Almirante Brown, lado Sur del Riachuelo.
EL JUEVES 21 de julio, a las 15, en nuestra casa Rivadavia 639. Venta sin base, al contado. Seña 10 o|o. Comisión 4 o|o. Otros informes, V. S. LOBATO y Cía. j6

Judicial. — 340 hectáreas de campo de primer orden en Coronel Brandsen, en dos lotes, a poco más de una hora de la capital y a 1 1|2 legua al NO. de la estación Brandsen. Orden del Sr. juez doctor Raúl Aristegui, secretaría No. 15, La Plata, como perteneciente a la sucesión Martín y Ana Sinfronia Daguerre.
EL JUEVES 21 de julio, a las 15, en nuestra casa, Rivadavia 639, venderemos:
LOTE 1: 162 hectáreas, 26 áreas, 28 centiáreas, con alambrados y algunas mejoras. Base $ 414 la hectárea.
LOTE 2: lindando al anterior, con 177 hectáreas, 81 áreas, 73 centiáreas, con 3 casas, galpones, alambrados y otras mejoras. Base $ 414 la hectárea. Se entregarán inmediatamente libres de arrendatarios. Las mejoras que entran en la venta están detalladas en la diligencia de tasación, cuyo original puede verse en el expediente o la copia de la misma en nuestra casa. Para ver el campo dirigirse al señor Clemente Daguerre, en Brandsen, o a cualquier cochero de la localidad. Seña 10 o|o. Comisión 1 o|o a cargo del comprador. Otros informes y planos en nuestra casa, Rivadavia 639.—V. S. LOBATO y Cía. j6

Giménez Zapiola, Panelo y Cía.

En PALERMO

RENTA: el 12 o|o

GODOY CRUZ 2629 y 31

entre Santa Fe y Güemes

BASE $ 17.000

En Palermo. Renta 12 o|o, frente a la estación F. C. P., Godoy Cruz 2629 y 31 entre Santa Fe y Güemes. Barrio de gran importancia. Terreno 10 varas de frente al O., por 34v13 de fondo en el costado N., 33v03 en el S. y 10v16 en el contrafrente. Superficie 335.70v|c. Edificio: sala con sótano, comedor, 4 habitaciones, cocina, dos piezas servicio, dos patios, baño. Frente imitación piedra, cielos rasos de yeso, pisos pino tea y baldosa, etc. Renta, (alquiler muy antiguo) $ 170 por mes. Base $ 17.000. Venta forzosa por división de condominio.
EL DOMINGO 17 de julio a las 14 h. y 30 en la misma. Seña 8 o|o. comisión 2 o|o. — Giménez Zapiola, Panelo y Cía., Florida 239. j11

Judicial — En Villa Soldati— 23 grandes lotes de terreno con frente a la Avda. Coronel Roca, que es camino a Puente Alsina, y a las calles Rivera Indarte, Pedernera, Varela, Culpina, Castañón, San Pedrito y Berón de Astrada, 8 cuadras de la estación Villa Soldati (F. C. P. S. O.) y 10 cuadras de la Avda. Sáenz. Superficies varían entre 974.25 m|c. y 3.414.50 m|c. Base retasada $ 0.22 1|2 la v. c.
EL DOMINGO 24 de julio a las 14.30 en los mismos. Por orden del señor juez de 1a. instancia doctor Gras, secretaría J. F. Oderigo, a propuesta de partes en los autos Martínez Gumá José, su concurso. Escrituras por el escribano señor Armando Bergalli. 8 o|o de seña y 2 o|o de comisión en efectivo.—Giménez Zapiola, Panelo y Cía., Florida 239. j10

Judicial — Renta 14.78 o|o.— Cochabamba 2118 entre Rincón y Pasco, a media cuadra de la Avda. San Juan, 3 de Entre Ríos. Mide 7m794 (9 vs.) de frente por 25m980 (30 vs.). Superficie: 202.49 m|c. (270 v.c.) Edificio: Sala, cuatro habitaciones, cocina, baño, patio y dos piezas en altos. Construcción sólida en buen estado. Pisos pino tea y cemento, cielorrasos yeso, techos hierro, techos azotea, etc. Base, $ 13.666.66 las dos terceras partes de la tasación. Renta $ 230 por mes. Por orden del señor juez de 1ra. instancia doctor Klappenbach, secretaría del Dr. Rom, a propuesta de partes en el expediente Francisco Rosales y Grau de Rosales Mercedes, sus sucesiones.
EL DOMINGO 24 de julio a las 15 en la misma. Seña 8 o|o. Comisión 2 o|o.—Giménez Zapiola, Panelo y Cía., Florida 239. j10

MARIANO VILLAR SAENZ PEÑA

HOY

1.004 HECTAREAS y 32 AREAS

EN LA PAMPA

EN 10 LOTES DE CHACRAS

Para ganadería o agricultura

Forman parte del lote oficial número 21, fracción B, sección IV. Se rematará en block.

BASE $ 32.507.85

Judicial. — 10 lotes de terreno en La Pampa, designados con los Nos. 6, 7, 8, 9, 10, 11, 12, 13, 14 y 15, de acuerdo con el plano de la Colonia Diez y Siete de Agosto, los que forman parte del lote oficial No. 21 de la fracción B, sección IV del mencionado territorio. Ubicación: Los lotes 15 y 6 constan unidos de 1.000 metros de frente al N., por 2.000 de fondo, encerrando una superficie de 200 hectáreas. Linda al S. con el lote 26, al E. con los lotes 7 y 14, al O. con los lotes 5 y 16, todos de la Colonia y al N., con parte del lote Oficial, fracción B, No. 20. Los lotes 7, 8, 13 y 14 están unidos y se componen en su totalidad de 2.000 mts. de fondo y 2.000 mts. de frente al fondo con una superficie de 400 hectáreas. Linda al S. con los lotes 27 y 28, al E., con los lotes 9 y 12, al O. con los lotes 6 y 15, todos de la Colonia y al N. con parte del lote Oficial de la fracción B, No. 20. Los lotes 9, 10, 11 y 12 también unidos se componen de 2.023 metros en línea de N. 2.000 metros en el costado E. y O. y 2.020 metros 20 ctms. en la línea del S., encerrando una superficie de 404 hectáreas, 32 áreas. Linda al N. con parte del lote Oficial, fracción B, No. 20, al S. [illegible] lotes 29 y 30 y al O. con los lotes 8 y 13, linderos de la Colonia. Venta ordenada por el señor juez en lo civil Dr. Fernando M. Colombres en los autos Samne. Weill versus Juan Hours cobro hipoteca, 5, que tramita por la secretaría del señor Víctor Sandullo. Base de venta $ 32.507.85 m|n. Se rematará.
EL DIA 11 de julio, a las 15 y 30, en el hall de ventas, calle Carlos Pellegrini No. 160. Seña 8 o|o y 2 o|o de comisión a cargo del comprador. Más datos en mi escritorio o a la secretaría indicada.—Víctor Sandullo, secretario. v11

Francisco Rayneli e hijo

Judicial — La casa calle Loria 1647, de 7m232 milímetros de frente por 24m62 centímetros fondo costado Norte, 23m84 al Sur, 5 piezas, cloacas, cocina, adoquinado pago. El terreno esquina calles Loria y Salcedo, de 17m50 centímetros a Salcedo, 18m14 a Loria, 17m16 costado Sud y 17m63 al Este. Tiene cerca de material pared y adoquinado pago. Se venden por orden del señor juez doctor Amadeo Gras, secretaría del señor José Cúneo en los autos testamentarios de don José González Orecón con la base de 6.500 $ m|n. la casa y 7.000 $ m|n la esquina. Seña 8 o|o. Comisión 2 o|o por cuenta del comprador.
EL MARTES 12 de julio en los mismos a las 14 la casa y 15.30 la esquina. Informes, Victoria 571. j5

Manuel A. Bo

De la firma Sarobe y Bó

Judicial, En Avellaneda, Ctel. 2o., calle La Paz, hoy Salta, frente al Ramal de La Mosca a Landa, a 200 metros del camino adoquinado a La Plata, terreno 50 mts. 25 ctms. frente por 124 mts. de fondo y 59 mts. 55 cts. de contrafrente, 6.676 metros. Sin base. Mandato señor juez doctor Colombres, secretaría doctor Cesarf en el juicio Noceda de Toye doña Margarita, sucesión, contra Facundo Aguirre y Echevarr de Caina.
EL 16 de julio, a las 15, en el terreno. Títulos agregados al expediente referido. Seña 8 o|o. Comisión 2 o|o al comprador. Lugar Mitre 58, (Avellaneda). — Carlos F. [illegible], secretario. v16

Judicial—Propiedad Alvarado 2857 al 2859, Material en cal, sala al frente, negocio de carnicería, paredes azulejos, mostrador mármol, una habitación antigua revocada interiormente y una pieza mampostería; en el contrafrente, 2 piezas madera pino tea, altillo en el mismo, entrada, cielorraso de yeso, techo de tirantería madera, puertas pino, [illegible] Terreno: 9 metros 57 ctm. [illegible] Alvarado por 24 metros 84 ctm. [illegible] Total: 235 mts. 614 m|m. Tasación $ 16.720 con 64 cents. m|n. Base de [illegible] partes, $ 11.147 m|n.
EL DOMINGO 17 de julio, a las 14, en la misma. Mandato del señor juez doctor [illegible], secretaría Laspiur, en los autos [illegible] Marchese de Traversaro de [illegible] y Traversaro don Juan, [illegible] títulos de propiedad. El comprador [illegible] en el acto del remate, el 8 [illegible] seña, y el 2 o|o de comisión, a su [illegible] Sarmiento 1283. v17

Peralta Martínez & Serna

CASAS

Buena casa habitación — Judicial. Estados Unidos 1473. Centro de un barrio que se destaca y es preferido para la habitación de familias. La casa que ofrecemos, muy cómoda, es de sólida construcción e interesará a cuantos la visiten. Venta por orden del señor juez doctor Padilla, secretaría del doctor Fox. Testamentaría de doña Catalina Carbone de Dasso. Base pesos 22.500.
EL VIERNES 15 de julio a las 15, en nuestra casa, 320 San Martín 326. Terreno: 8m60 de frente por 43m17 de fondo en el lado E. y 42m65 en el del O., teniendo en el contrafrente 8m50. Ad corpus. Edificio: Se compone de sala, vestíbulo, comedor, 6 habitaciones, cuarto de baño, cocina, carbonera, w. c., 2 habitaciones para servicio, amplios patios de mosaico, marquesina de cristales, cielorrasos de yeso, buena carpintería, celosías de cedro, etc. Horas de visita de 13 a 16. El comprador deberá entregar 8 o|o de seña y 2 o|o de comisión.—Peralta Martínez y Serna; Juan Carlos Fox, secretario. j5

Las fincas centrales, 25 de Mayo y Alem. Judicial. De calle a calle. En lo más céntrico de la capital, a un paso de la casa de Correos. Casi frente a la plaza de Julio. En medio de todo el movimiento comercial. Es un buen terreno para cualquier construcción productiva y tiene edificio, rendidor como todos los del sitio, cualquiera que sea su importancia. Calle 25 de Mayo 685 y Leandro N. Alem 674, Orden del señor juez doctor U. F. Padilla, secretaría del doctor Palacio. Juicio Julio Bollag con Francisco Bernárdez, hoy Adelaida, Francisco L., Federico A., Enrique M. y Ricardo Bernárdez y Martínez. Base, $ 55.000.
EL JUEVES 14 de julio, a las 15, en nuestra casa, 320 San Martín 326. Terreno: Mide 9 metros de frente al E. y 7m40 en el otro frente al O., por 31m60 de fondo en sus costados N. y S. Edificio: Consta de dos plantas, constituídas por dos grandes salones y divisiones interiores. El comprador deberá entregar 8 o|o de seña y a cuenta de precio y 2 o|o de comisión. Informes en nuestras oficinas.—Peralta Martínez y Serna.—Dámaso Palacio, secretario. j8

Casa en Villa Ortuzar. — Avenida El Cano 3885, entre Charlone y Rosetti. A tres cuadras de Triunvirato. Con tranvías a toda dirección. Base $ 9.300 incluso $ 7.500 en hipoteca a un año con 9 o|o.
EL DOMINGO 17 de julio a las 14 en la misma propiedad. Terreno: 10v35 por 24v87. Edificio: consta de jardín al frente, 5 habitaciones, baño, cocina, w. c., patio de mosaicos, galería, etc. Buena construcción. Título perfecto. Seña 8 o|o. Comisión 2 o|o. Informes, 320 San Martín 326.—Peralta Martínez y Serna. j11

Sobre el Parque Centenario— Estivao 61, entre Río de Janeiro y R. Mejía. A una cuadra de Díaz Vélez y los tranvías. Base, $ 30.000. A plazos.
EL DOMINGO 17 de julio a las 15, en la misma propiedad. Terreno: 10 por 33v60. Edificio: moderno, frente símil piedra con balcones, son dos casas, la del frente consta de sala, 4 habitaciones, baño, cocina y un cuartito, la otra de tres habitaciones, baño, cocina y w. c., patios de mosaicos, buena carpintería, etc. Títulos perfectos. 8 o|o de seña y 2 o|o de comisión.—Peralta Martínez y Serna. j11

Adolfo Bullrich & Cía.

Judicial—Tucumán 1126, 1128 y 1130, entre Cerrito y Libertad.—Propiedad moderna, de gran renta, frente mismo al Teatro Colón y en uno de los barrios más interesantes del Norte. Comprende: Subsuelo, planta baja y cinco pisos, construídos con materiales selectos, en perfecto estado. Tasación, $ 279.701.30 m|n. Base, las 2|3 partes, $ 186.467.53 m|n. Renta actual, $ 31.080 m|n al año, o sea el 16.66 o|o de interés sobre el importe de la base.
EL VIERNES 15 de julio, a las 15, en nuestra casa Florida 269 y 273. Orden del Sr. Juez Dr. Arturo Seeber, secretaría Dr. Francisco Castellanos (hijo), en la sucesión de don Marcelino Escalada. Mide: 14.70 metros de frente al Norte por 13.10 metros de fondo y 15.10 metros en el contrafrente. Superficie: 195.19 metros cuadrados.
EDIFICIO — Planta baja: Dos espléndidos locales para negocio, con sótano, puerta vidriera con persiana metálica, cada local con una habitación y toilette.
PRIMER PISO — Dos departamentos, cada uno con un gran salón, toilette y una pieza, y otra para portero y w. c.
2º, 3º y 4º PISOS ALTOS — Seis departamentos, cada uno con cuatro piezas, vestíbulo, baño instalado, pieza de servicio y w. c.
5º PISO — Dos departamentos, cada uno con un gran salón, toilette, una pieza y w. c. Los detalles de construcción son de primer orden y como corresponde a una construcción moderna y confortable. Tiene ascensor y una cómoda escalera de mármol. Las escrituras serán otorgadas ante la escribanía del señor Félix Reynoso. Exigiremos el 8 o|o de seña y el 2 o|o de comisión. Otros informes, en nuestra casa, Florida 269 y 273.—Adolfo Bullrich y Cía. j1

"La Marne" en la estación América (F. C. O.)—Las 2000 hectáreas bien alfalfadas que componen ese establecimiento, divididas en tres lotes de 1.010,504 y 486 hectáreas. Uno de los mejores campos dentro del partido de Rivadavia, a 3 1|2 leguas de Sansinena, ramal a Ing. Luiggi; a 4 1|2 y 6 respectivamente de San Mauricio y América (F. C. O.) ramal a Meridiano V. Base uniforme $ 320 m|n la hectárea, pudiendo solicitarse en nuestra casa hasta dos días antes del remate, facilidades de pago, la que consistirá en aceptar una hipoteca por valor de $ 44 oro sellado, igual a $ 100 m|n, de c|l. por hectárea, de 8 a 9 años de plazo, con 6 1|4 o|o de interés.
EL LUNES 25 de julio, a las 15, en nuestra casa Florida 269 y 273. El campo está alambrado en su perímetro. El lote 1 consta de 486 hectáreas alfalfadas. Está dividido en 5 potreros. Tiene dos molinos con tanques y bebederos. El lote 2, consta de 504 hectáreas de las cuales hay 448 alfalfadas y el resto rastrojo de avena. Seis potreros, dos molinos, tanques australianos, etc. El lote 3 tiene 1.010 hectáreas, de éstas 946 alfalfadas y el resto rastrojo de avena, 11 potreros, 6 molinos, 7 tanques australianos, etc. Dentro de este lote se halla el casco de la estancia, el que contiene casa habitación, casa para peones, otra población, galpón, carnicería, brete, manga, bañadero, escurridero, etc. Las escrituras serán otorgadas por ante la escribanía del señor Jorge Crus. Se revisa por América, donde hay coches y comodidades. La extensión de las calles que corren en los costados S. O. y S. E. está incluída dentro de la superficie de los lotes. Exigiremos el 8 o|o a cuenta de precio y el 2 o|o de comisión. Otros informes y planos pídanse en nuestra casa, Florida 269 y 273.—Adolfo Bullrich y Cía. j4

"El Recuerdo", en Córdoba, departamento Tercero Abajo, pedanía Chazón, 558 hectáreas, 41 áreas, 90 centiáreas que componen aquel establecimiento. A 20 cuadras de la estación Santa Victoria, F. C. P. ramal de Villa María a Rufino y 30 de Chazón (F. C. C. A.). Base $ 310 m|n la hectárea, pudiendo dejarse hasta la suma de 50.000 pesos m|n en hipoteca sobre el mismo inmueble a uno o dos años de plazo con 8 o|o de interés anual por semestres adelantados.
EL JUEVES 21 de julio a las 15, en nuestra casa Florida 269 y 273. Linda con Ortiz de Zárate, Ortiz, Gordon y Pegrassa, Zárate y campo fiscal. Está alambrado en su perímetro con seis hilos. Tiene una población en cal techo de cinc, y un galpón de material en cal de 25 metros por 8, un molino. Para revisarlo puede hacerse por Santa Victoria. Las escrituras se otorgarán por el escribano señor Luis L. Luque, en Córdoba o los señores Bigliano y Riccardi en la capital federal. Exigiremos el 8 o|o a cuenta de precio y el 2 o|o de comisión. Otros informes pídanse en nuestra casa, Florida 269 y 273.—Adolfo Bullrich y Cía. j6

Rivadavia, Granaderos, Beltrán y vía del F. C. O.—Esa espléndida manzana en la ubicación más valiosa e interesante de Flores y en su parte mejor edificada. Es una de las pocas fracciones que hasta hoy se han sustraído a la edificación importante que, en núcleo compacto, cubre la amplia y extensa Avenida Rivadavia y especialmente a esa altura, donde priman los chalets y casas-quintas, que le dan a esa parroquia una fisonomía propia. La división se ha hecho consultando la clase de construcción que corresponde, esto es, dando a cada lote la extensión conveniente para desarrollar el plan de edificación más apropiado.
Base: el frente a Rivadavia $ 35 m|n. la vara cuadrada y el frente a Granaderos y a Beltrán $ 20 la vara cuadrada, pagaderos un tercera parte al contado, otra tercera parte a un año y la otra tercera parte a dos años de plazo, con garantía hipotecaria y 7 o|o de interés anual por semestres anticipados.
EL DOMINGO 24 de julio, a las 15, en los mismos terrenos. Comprende la venta: las esquinas de Rivadavia y Granaderos y Rivadavia y Beltrán, de 12 varas por 52. Ocho lotes con frente a Rivadavia de 10 varas por 55; once lotes con frente a Granaderos, de 10 varas por 51; y once lotes a Beltrán, también de 10 varas por 51. Daremos opción. Los adoquinados de las tres calles, están pagados. Las escrituras se otorgarán por ante la escribanía del doctor Dámaso Salvatierra, calle Florida 248. Exigiremos el 8 o|o a cuenta de precio y el 2 o|o de comisión. Otros informes y planos solicítense en nuestra casa Florida 269 y 273.—Adolfo Bullrich y Cía. j7

Judicial. — "La Georgina" en Lobos—612 hectáreas que se ofrecen divididas en 3 lotes de 127 a 357 hectáreas. Se trata de un campo en su mayoría de primera calidad, de rica tierra negra apta para el cultivo del maíz, lino, etc., así como para invernada y tambos, con agua buena y cerca. Dista 1 1|2 a 2 leguas al Sud de Elvira, F. C. S. Bases $ 346.05, 353.27 y 374.03 m|n por hectárea respectivamente los lotes 3, 2 y 1.
EL LUNES 25 de julio, a las 15, en nuestra casa, Florida 269-273. Orden del señor juez doctor Fernando M. Colombres en el juicio ab-intestato de D. Felipe F. Pérez, que tramita por la secretaría del doctor Carlos F. Degreef. Linda con campos de Tortorella, Carboni, Navarro Viola y Río Salado en medio, con campos de "San José" de Pérez. En el lote No. 3 está el casco del establecimiento, rodeado de un monte de 13 hectáreas de forestales y frutales. Las escrituras deberán otorgarse ante la escribanía de los Sres. Quinos y Barra. Informes y planos en nuestra casa, Florida 269-273. Exigiremos el 8 o|o como seña y a cuenta de precio y el 2 o|o de comisión.—Adolfo Bullrich y Cía. j16

A. C. Taquini y Cía.

Judicial—En San Vicente, F. C. S., 26.384.59 m|c. Base, 734.92 pesos.
EL MARTES 19 a las 15, en nuestra casa B. Mitre 475. Orden juez doctor Gras, secretaría Oderigo, juicio Siatri con Cipolla 8 o|o seña, 2 o|o comisión. v19

Judicial — En Flores, frente al Banco de la Nación y sobre la plaza. Pedernera 47 y 49, con negocio al frente, 2 habitaciones y un galpón, 9,09 mts. por 46.55 (ad corpus). Base, $ 25.000.
EL DOMINGO 17 de julio a las 15.30, en la misma. Orden juez Seeber, secretaría Caputo, división condominio Vische con Vische. v17

En Flores. — Hermoso terreno esquina, Bacacay y Helguera, a un paso de Rivadavia y del subterráneo, con el tranvía 99 al frente. 4.85 varas sobre Bacacay, 5.02 ochava, 16.51 sobre Helguera, 9.87 al Norte y 21.54 al Oeste. Superficie 200 vs. cs. Base, $ 16 v|c.
EL DOMINGO 17 de julio, a las 16, sobre el mismo. v17

Carlos F. Podestá

Judicial: Con retasa: 2 propiedades. Arrecifes 3686 entre Azul y M. Acosta. Se compone de 2 piezas y dependencias. Mide 8m66 c. de frente 8m08 c. al E., 11m58 c. al O., 8m20 c. fondo. Base retasada, $ 2.550.
EL DOMINGO 17 de julio, a las 15, en la misma. Arrecifes 3690-92. Entre Azul y M. Acosta. Se compone de salón de negocio, 2 piezas, baño y dependencias. Mide 8m14 c. de frente, 11m58 c. al E., 15m07 c. al O., 8m02 c. contrafrente. Base retasada $ 3.500.
EL DOMINGO 17 de julio a las 15.30, en la misma. Ventas ordenadas por el señor Juez de 1a. Instancia en lo civil, Dr. Roberto Bunge, en los autos sucesorios de Doña Magdalena Brusco de Campodónico. Secretaría del Dr. Rawson. Las escrituras serán otorgadas por el escribano Dr. Benedicto A. Forte. Exigiré el 8 o|o a cuenta de precio y el 2 o|o de comisión en efectivo. Mayores informes, Rivadavia 1316. — C. F. Podestá. Buenos Aires, julio 10 de 1921. v17

A. BUGANEM y Cía.

Avda. de Mayo 963. — U. T. 2575, RIVADAVIA

Petit hotel, Arenales 1251. — Entre Libertad y Talcahuano. Llave en mano. En la más destacada ubicación del Norte. Lujoso y moderno. Construído sin economía con sobriedad y buen gusto. Consta de planta de recepción. Entrada principal, con acceso al hall, salón, comedor, antecomedor, fumoir, toilet y jardín de invierno. Primer piso: 4 dormitorios, vestíbulo, 2 baños y terraza con pérgola y jardinera. Segundo piso: igual distribución menos terraza. Subsuelo con entrada independiente, gran hall o sala de billar, 3 habitaciones, comedor y baño para el servicio, cuarto para calefacción, otro para depósito, cocina antecocina con montaplatos, guardabasuras, etc. Entrepiso: 2 habitaciones para servicio y tiene además azotea con cuarto para lavar y planchar. Detalles principales: bonito frente estilo Renacimiento, basamento de granito lustrado, revoques imitación piedra, esculturas de estilo, puerta artística de hierro, mármoles, decoraciones en panneaux, cristales biselados, vitraux, parquets, finos empapelados, calefacción, ascensor, cloacas, pavimento pago, etc. Visítese de 14 a 17 y de 20 a 22. Hay cuidador. Base, $ 100.000 toda a plazos. El excedente al contado.
EL DOMINGO 17 de julio, a las 16, en el mismo. Planos y fotografías a n|casa, Av. de Mayo 963.—A. Buganem y Cía. 1p

Av. Canning 85-87-89, entre Av. Warnes y Padilla. Altos y bajos. Edificio moderno en cal, sobre tirantería de hierro, Base, $ 35.000, toda a plazos, de 1 a 30 años. Consta los bajos de: Salón de negocio, zaguán, 3 habitaciones bajo galería, comedor que cuadra, otra habitación, baño, cocina, w. c. y pieza de servicio. Altos: Sala y escritorio al frente, 2 habitaciones, comedor, otras 2 habitaciones más, baño, cocina, w. c. y 2 piezas de servicio. Frente imitación piedra, puertas y celosías de cedro, cielorrasos de yeso, patios de mosaico, luz eléctrica, cloacas, adoquinado pago, etc. Renta, $ 580 mensuales. Visítese.
EL DOMINGO 17 de julio, a las 15.30, en la misma.—A. Buganem y Cía. 1p

Quintino Bocayuva 642, entre Agrelo y México. Base $ 16.000, toda a plazos de 1 a 30 años. Moderna casa de familia compuesta de: sala, bonito frente imitación piedra, zaguán, cancel, vestíbulo, dos habitaciones, comedor que cuadra al patio, 1 habitación más, baño, cocina, w. c. y 1 pieza en altos. Luce carpintería de cedro, cielorrasos de yeso, patios de mosaico, pisos de pino tea, luz eléctrica, adoquinado pago, cloacas, etc. Renta $ 180 mensuales. Mide 10x37 vs. Ad corpus. Visítese.
EL DOMINGO 17 de julio, a las 14.30, en la misma.—A. Buganem y Cía. 1p

De gran renta, Al Norte, — A 1 cuadra exacta de la Av. Rivera, con doble línea de tranvías, 94, 95, 96 y 97. Uriarte 1136|40|42|44, entre Cabrera y Guayaquil, 2 casas lujosas de familia, con subsuelo, que constan de: Sala, vestíbulo, comedor, 4 habitaciones, 2 baños, cocina, despensa y otras dependencias etc., y con entrada independiente, 2 departamentos de 3 habitaciones, baño, cocina y w. c. Frente imitación piedra, zaguán con zócalo mármol, puertas y celosías de cedro, patios de mosaico, cielorrasos de yeso, calefacción, luz eléctrica, cloacas, adoquinado pago, etc. Mide: 10.50 por 56 vs. Renta $ 8.600 anuales. Base, $ 75.000, toda a plazos. El excedente al contado. Visítese.
EL DOMINGO 17 de julio, a las 15, en la misma.—A. Buganem y Cía. 1p

En Palermo. De negocio y familia. Av. Luis M. Campos 501|5, esquina Estados 1587|9E, Llave en mano. Edificio moderno en cal. Base $ 10.000 toda a plazos. Consta de: salón negocio, con vidrieras y persianas metálicas, 2 salas, zaguán, año, cocina, w. c. y 1 pieza en altos. Carpintería de cedro, patios de mosaico, cielorrasos de yeso, frente imitación piedra, luz eléctrica, ambos adoquinados pagos, etc. Visítese.
EL DOMINGO 17 de julio a las 14.30 en la misma.—A. Buganem y Cía. 1p

Base $ 10.000 en mensualidades de 1 a 30 años, Saraza 441 entre Av. La Plata y Senillosa, con tranvías 26, 27 combinación subterráneo y 44. Edificio moderno en cal. Consta de sala, frente imitación piedra, zaguán, cancel, vestíbulo, 3 habitaciones, baño, cocina, w. c. y pieza en altos. Galería de material, buena carpintería, pisos de pino de tea, patios de mosaicos, aguas corrientes, luz eléctrica y otros buenos detalles. Renta $ 170. Se entregará llave en mano. Mide 9x23 vs. Visítese.
EL DOMINGO 17 de julio, a las 14.30, en la misma.—A. Buganem y Cía. 1p

Base $ 5.000 en mensualidades. De 1 a 30 años. En una destacada ubicación de Coghlan, Av. del Tejar 2753 entre Nahuel Huapí y Bebedero. Consta de verja de mampostería y hierro, jardín, sala, 2 habitaciones, cocina y w. c. Galerías, pisos de pino tea, aguas corrientes, etc. Mide de 10x40 varas. Visítese.
EL DOMINGO 17 de julio, a las 14, en la misma.—A. Buganem y Cía. 1p

Terreno en La Paternal. — Av. Garmendia entre Av. Warnes y Osorio, a 20 metros de la estación F. C. Lindo lote entre edificios, con adoquinado pago y 2 líneas de eléctricos al frente. Base, $ 4 v|c., toda a plazos. Mide 10 vs. frente por 36.47 y 41.30 en sus costados y 11.57 en el contrafrente.
EL DOMINGO 17 de julio, a las 15, en el mismo.—A. Buganem y Cía. 1p

Santa Fe 469, entre 25 de Mayo y Reconquista — Base $ 33.000, toda a plazos, 8x18 vs. Sala, 2 habit. y dependencias. Cloacas y adoquinado pago. Visítese.
EL DOMINGO 24, a las 15.30, allí.—A. Buganem y Cía. 1p

En Barracas, — De negocio y familia. Moderna. Magallanes 1501-5, esquina España 997-9, Base $ 10.000, toda a plazos. 13x24 varas. Salón negocio, 3 habitaciones y dependencias. Cloacas y adoquinado pago. Visítese.
EL DOMINGO 24 de julio, a las 14, en la misma.—A. Buganem y Cía. 1p

Constitución 4122 y 4132, entre Treinta y Tres y Mármol.—Dos casas de familia. Base $ 10.000 en mensualidades de 1 a 30 años. Consta cada una de: sala, frente imitación piedra, zaguán, 2 habitaciones, comedor, baño, cocina, w. c. y dos piezas en altos. Cloacas y adoquinado pago. Visítese.
EL DOMINGO 24 de julio, a las 14.30, allí. Datos e informes a nuestra casa, Av. de Mayo 963.—A. Buganem y Cía. 1p

Publio Massini y Cía.

Para FABRICAS

Dos fracciones de terreno de 14.000 varas cada una.

En el barrio industrial por excelencia. Frente a las avenidas Centenera y Esquiú, ambas con adoquinado totalmente pago, y calles Tilcara y Lupi.

Base $ 3 m|n. la v. cda.

El jueves 14 de julio

A LAS 15

en nuestras oficinas

Soliciten planos.

PUBLIO MASSINI y Cía.

Para fábricas—En el barrio industrial por excelencia. Dos fracciones de terreno con frente a calles adoquinadas, próximos al tranvía eléctrico, donde hay cloacas, aguas corrientes y luz eléctrica. Una da frente a la calle Esquiú (adoquinada). Mide 10.470 metros cds. de superficie, igual a 13.960 varas cds. La otra con frente a la Av. Centenera (también adoquinada), mide 10.986 mts. cds., igual a 14.651.50 vs. cds. Distan 2 1|2 cuadras de la Av. Sáenz (prolongación de Boedo) y de la iglesia de Nueva Pompeya. El terreno es alto al nivel de la calle; está dentro del municipio de la capital federal, hay mucha población obrera y está rodeado de las más importantes fábricas y depósitos que tiene el país. Se venderá con opción, con la base bajísima de $ 3 m|n la vara cuadrada, por división de condominio, con el adoquinado íntegramente pago. Unicos terrenos en ese barrio que están en estas condiciones, habiendo costado el adoquinado solo, tanto como tiene de base todo el terreno. Si los interesados quisieran plazos para el pago, deberán convenirlo previamente.
EL JUEVES 14 de julio, a las 15, en nuestra casa, San Martín 481, venderemos este terreno que también tiene frente a las calles Tilcara y Lupi, que la divide de la gran curtiembre de estos señores. El que necesite instalar una industria, podemos asegurarlo no encontrará nada mejor. Títulos perfectos. Seña 8 o|o, Comisión, 2 o|o. Planos y datos, en nuestras oficinas.—Publio Massini y Cía. v14

En Flores. 20 terrenos centrales, por mensualidades, a 1 cuadra de la Avenida Nazca (adoquinada) y a 5 del bulevar Gaona, con tranvía 84 en combinación con el subterráneo. Barrio importante, de edificación compacta y moderna y con todos los adelantos de las urbanización. Los lotes dan frente a las calles Terrada, Condarco, San Matías y Camarones y sus superficies varían entre 360 y 600 varas cds. Venta en 60 mensualidades sin interés, con base de $ 3 v. c., dándose posesión inmediata, sin más desembolso que dos mensualidades de garantía en el acto del remate y dos más al retirar el título provisorio en n. oficinas.
EL DOMINGO 17 de julio a las 15, sobre los mismos terrenos. Títulos perfectos. Escrituras definitivas por ante el escribano Sr. César Petracchi. Av. de Mayo 676, una vez abonadas 20 mensualidades. La casa calle S. Matías 2745, correspondiente al lote No. 38 de estos terrenos, se venderá por separado. Comisión a los compradores 2 o|o en el acto del remate. Pidan planos e informes en n. casa, 481 San Martín 485. — Publio Massini y Cía. v17

MARIANO SALABERT

ESTANCIA

"Buena Esperanza"

En MENDOZA

5 pesos por mes

A pagar en 80 mensualidades sin interés

84 LOTES

de 50 hectáreas de rico campo de pastoreo y agricultura

Planos e informes, solicítelos a VICTORIA 654 al 56

Ubicado en la provincia de Mendoza, departamento Santa Rosa, hoy Lavalle, entre las estaciones La Paz y Catitas, del ferrocarril Pacífico, lindando con la colonia Cruz de Yugo, la cual fué vendida totalmente en lotes de 50 hectáreas en el año 1901. Campo todo parejo con muy buenos pastos de engorde y tierra especial para agricultura o ganadería, con agua de 4 a 10 metros de profundidad en varias partes; tiene montes de algarrobo retamo y otras maderas en cuya explotación sacarán el doble de lo que pagarán por el campo, siendo su mercado de venta allí mismo por la gran escasez de leña en esos parajes, la cual se vende a muy altos precios y con gran facilidad. Como ubicación nada hay que pedir, pues tiene caminos de primer orden hasta las dos estaciones del ferrocarril, de las cuales dista 8 y 10 leguas, respectivamente, y como calidad de campo es lo mejor. Conocido por de Suárez, después Carrera y Anzaldogui, tiene de linderos por un lado Francisco Alvarez, Alberstain, colonia Cruz de Yugo y Banco Provincial, y frente a Carril Hachado. Venta completamente resuelta a liquidar, por cualquier precio que exceda de 5 pesos mensuales por cada lote de 50 hectáreas. En 80 mensualidades. Este remate se efectuará.
EL JUEVES 21 de julio a las 15 horas en mi casa, Victoria 654 al 656, Buenos Aires. Los títulos garantidos de primer orden, serán otorgados por el escribano D. Tomás Bravo, Avenida de Mayo 733: se exigirán 5 mensualidades en el acto del remate como seña y 5 al retirar el título provisorio, más el 2 o|o de comisión. Para revisar el campo dirigirse al restaurant del señor J. Casell en La Paz, F. C. P. que facilitará toda clase de comodidades a precios razonables. Por más datos y planos a mi casa, Victoria 654|656. —Mariano Salabert. 1p

Juan Julio Repetto

v20

Judicial — La corbeta "Suárez número 2", en el dock Sur. Sección 3.a Dimensiones: eslora, metros 33.32, Manga 12.92. Puntal, 7.60. Tonelaje, la corbeta carga 3.352 toneladas. Base de venta pesos 100.000 m|n. Se rematará.
EL MIERCOLES 20 de julio, a las 15 horas, sobre la misma, por orden del señor juez federal de la capital Dr. Sadi M. Escobar, en los autos Ustaris Cía. Ltd. contra el capitán de la corbeta "Suárez número 2" que se tramitan por la secretaría del doctor Attwell Ocantos. El comprador entregará en el acto del remate el 10 o|o de seña y el 4 o|o de comisión, todo ello en dinero efectivo. Los interesados que quieran visitar la corbeta podrán hacerlo cruzando el puente de la calle Almirante Brown y tomar el tranvía de la isla Maciel. Datos y otros informes, Florida 377, escritorios 4 al 6, U. T. 566, Av.—C. R. Attwell Ocantos, secretario. v20

F. González Elizalde

San Martín 92.—U. T. 1592, Av.

En 80 meses sin interés, Sobre el tren eléctrico en combinación con el subterráneo, en Haedo, F. C. O. A 4 cuadras de la estación, a 1 de la Av. República y rodeados de edificación. La esquina de Igualdad y Avda. América en 14 lotes. Base, $ 4 por mes el lote en 80 meses sin interés; 3 meses en el acto del remate y 3 más a la entrega del título definitivo.
EL DGO. 17 de julio, a las 15, allí. Datos y mayores informes: San Martín 92. j16

En Ramos Mejía. En 80 meses sin interés, 37 lindísimos lotes todos con plantas frutales y de sombra, completamente cercados y rodeados de las quintas de Tornatores, Huberst y Lacroze y frente a las calles Triunvirato, Chile, Paraguay, Cabildo y otras. Base $ 5 por mes el lote en 80 meses sin interés; 3 meses en el acto del remate, 3 meses más a la entrega del título definitivo.
EL DGO. 17 de julio, a las 15, allí. Informes y planos: San Martín 92. j16

JOSE BACIGALUPPI e hijo

LOS GRANDES REMATES

AYER EN CABALLITO

¡UN GRAN ÉXITO!

Se vendieron 91 lotes, debiendo suspenderse el remate a las 17 y 15 horas por falta de luz. La subasta se realizó con gran entusiasmo, ante un público no menor de 2.000 personas. Precios obtenidos, desde $ 15.96 a 31.25 el m. c.

Importe de esta venta: **$ 417.850.47**

Mayores detalles en la sección "Valor de la Propiedad" de este diario.

JOSE BACIGALUPPI e hijo

CASAS

Hermosa casa en Flores. — A 1 cuadra al Sur de Rivadavia (altura 8300). Calle Ramón L. Falcón 3889, entre Candelaria y Mariano Acosta. Lindo barrio de familias. Base $ 18.500, incluso una hipoteca de $ 15.000 hasta agosto de 1922 y opción a 1 año más, interés 9 o|o. Actualmente la habita un médico que tiene instalado su consultorio. Se entregará desocupada. Ofrecen $ 250 al mes de alquiler. Mide 10 por 24v43 y 27v72 y 11v55 de contrafrente. Ad corpus. Puerta calle hierro forjado, zaguán con mármol, cancel vestíbulo, sala y escritorio con balcones y frente imitación piedra, 2 dormitorios, comedor que cuadra al patio, comedor de diario, baño instalado, cocina, 2 piezas en altos, w. c., pileta y galería de material; pisos tea, encerados, cielorrasos yeso decorados, carpintería y celosías de cedro, patios de mosaico, etc. Adoquinado pago y cloacas; tranvías 2, 5, 45, 48 y el subterráneo a un paso. Visítese. Datos, San Martín 56.—José Bacigaluppi e hijo.
El DGO. 17 de julio, a las 15, en la misma. j10

Casa esq., central, por 8.500 $, incluso 2.000 cédulas a estilo de plaza. Renta actual muy baja, $ 90 al mes. Lo que menos debe producir son $ 150. Calle Jujuy 1703, esquina Inclán 2606. A 1 cuadra de Av. Garay. Tranvías a todas partes. Buen barrio. Base definitiva, $ 8.500. Mide 14v37 a Jujuy por 11v95 a Inclán y 15v44 y 11v91 en sus costados. Ad corpus. Salón de negocio muy grande, 2 habitaciones y w. c. Con muy poco gasto puede modernizarse. Adoquinados pagos, cloacas, aguas corrientes y luz eléctrica. Es una verdadera pichincha. Visítese. Datos San Martín 56.—José Bacigaluppi e hijo.
El DGO. 17 de julio, a las 15, en la misma. j10

Casa barata y con cédulas — Puede adquirirse con 500 $ en mano! Base. $ 5000 incluso 4500 cédulas, a estilo plaza. Llave en mano. Ofrecen 120 $ alquiler. En Saavedra, Calle Jaramillo 3419, entre Conde y Superí. A 1 cuadra del pintoresco parque Saavedra y del tranvía Lacroze por Av. García del Río. Mide 7v50 por 40 vs. Ad-corpus. Zaguán con mayólicas, sala, cancel, 2 dormitorios, comedor, baño, cocina, w. c., pileta y en cuerpo aparte 3 piezas de cemento, baño y cocina, pisos tea, cielos rasos metálicos, patios mosaico y baldosas, aguas corrientes, etc. Visítese. Datos, a San Martín 56.—José Bacigaluppi e hijo.
El DGO. 17 de julio, a las 14, en la misma. j10

TERRENOS

Terreno, Avenida Boedo 490.— Casi esquina Agrelo y lindando con una hermosa casa de 2 pisos. A 2 cuadras de las avenidas Belgrano e Independencia. Brillante ubicación. Mide 8v80 por 26v38, teniendo 8v36 de contrafrente. (225.91 v|c.). Cercado de pared y con vereda. Adoquinado pago y cloacas. Base $ 7.000. Resueltos a vender. Nada mejor para edificar. Visítese. Datos a San Martín 56.—José Bacigaluppi e hijo.
El DGO. 17 de julio, a las 15.30, en el mismo. j10

2 lindas esquinas en Belgrano. A plazos. Muy baratas. La esquina de Av. Crámer y Núñez, ambas adoquinadas. Mide 14v50 a Crámer por 30v02 a Núñez y 29v26 y 14v10 en sus costados (418.24 v|c.). La esquina de Av. Crámer y Juana Azurduy, mide 14 vs. a Crámer por 24v94 a J. Azurduy y 25v65 y 14v33 en sus costados, (358.11 v|c.). Base $ 5 v|c, 1|2 al contado y 1|3 a 1 o 2 años, interés 8 o|o. Adoquinado de Av. Crámer se entregará pago hasta el día de la escrituración; el de Núñez está todo pago. Por Crámer circula tranvía No. 35. Cercados de pared y con veredas. A 3 cuadras al Sud de Av. Cabildo (altura 3400). Importante ubicación. Visítense. Datos y planos a San Martín 56.—José Bacigaluppi e hijo.
El DGO. 17 de julio, a las 14.30, en las mismas. j10

Terreno central, a 4 $ v|c. — Con adoquinado todo pago. En Caballito Norte, calle Cayena entre Cucha Cucha y Espinosa. A 1 cuadra justa de la Av. San Martín (altura 1500), con tranvías y de la estación del A. Argentino. Barrio de grandes progresos. Lote 42, manzana N. Mide 10 por 55 vs. Unico lote disponible de la acera. Visítese. Es un regalo! Datos, San Martín 56.—José Bacigaluppi e hijo.
El DGO. 17 de julio, a las 16, en el mismo. j10

G. Barbosa y Cía.

Judicial. — Propiedad Ecuador 848, entre Viamonte y San Luis, terreno de 8 metros 66 por 39 metros 83, igual 10x45.93 varas, 1 piezas de material, 1 de madera y cinc, w. c., galpón de material y cinc, parral, etc. Tasación $ 27.944.95. Base 2|3 partes, $ 18.629.97 m|n.
EL DOMINGO 17 de julio, a las 16, de acuerdo con el siguiente:
EDICTO JUDICIAL
Por disposición del señor juez doctor Uladislao F. Padilla, secretaría del autorizante, se hace saber por quince días, que en el juicio sucesorio de doña Paula Caffaro de Borgua y otros han sido designados los martilleros G. Barbosa y Cía., para que procedan a la venta con la base de las 2|3 partes de la tasación o sean pesos diez y ocho mil seiscientos veintinueve con noventa y siete centavos m|n ($ 18.629.97 m|n), la propiedad situada en la zona Norte de esta capital, calle Ecuador número 848, entre Viamonte y San Luis, edificada en terreno que mide 8 metros 66 ctm. de frente por 39 m. 83 ctms. de fondo. (Ad corpus). Autorízase a los martilleros para percibir del comprador el 8 o|o a cuenta de precio y el 2 o|o de comisión. Más datos a la secretaría del autorizante, Palacio de Justicia sexto piso o a los martilleros G. Barbosa y Cía., Bolívar 171.—Doctor Dámaso E. Palacio, secretario. j5

L. e I. Márquez

9 lotes de terreno en Palermo, los únicos sin edificar en la manzana que rodean las calles Godoy Cruz, Uriarte, Guayanas y Cabrera.
EL DOMINGO 17 de julio a las 15, sin base a tanto la vara, pagadero tercera parte al contado y el resto a uno y dos años. Lotes de dimensiones ideales. Datos y planos a nuestro escritorio, Perú 166, U. T. 5796 Avda. 1p

Gorriti entre Bompland y Fitz Roy, 2 hermosos lotes de terreno de dimensiones ideales. Sin base pagaderos 1|3 parte al contado y el resto en 2 cuotas a 1 y 2 años de plazo.
EL DOMINGO 17 de julio a las 16. Después más detalles. Datos a nuestras oficinas. 1p

Martínez Rosas entre Thames y Godoy Cruz, 1 lote de terreno con adoquinado pago. Mide 10 por 40 varas. Sin base, pagadero 1|3 parte al contado y el resto en 2 cuotas a 1 y 2 años de plazo.
EL DOMINGO 17 de julio a las 16.30. Después más detalles. Datos, a nuestras oficinas. 1p

José Conti

Dos casas en Pueyrredón, F. C. C. R., a 1 1|2 de la estación, con adoquinado municipal. Base, $ 7.500 y $ 4.000.
EL DOMINGO 17 de julio, a las 15.30, venderé: 1o., casa Franco 2544, entre Bolivia y Sud América, de 8m60 por 41m98. Edificio: 2 piezas; comedor; baño; cocina; pieza servicio y demás. De renta ofrecen $ 100. 2.o, Franco 2565, de 8m66 por 41m98, 2 piezas y cocina. Renta $ 50. Títulos perfectos. Seña, 8 o|o, Comisión, 2 o|o. Datos, Bolívar 189. j10

Arturo Demarco

Ramón L. Falcón 3162, compuesta de 11 1|2 por 64, con sala y 4 piezas, adoquinado pago, etc. Base $ 2.000, a plazos, remataré
EL DOMINGO 17 de julio, a las 15 1|2, datos, B. Mitre 720.—A. Demarco. j10

En Flores, Baradero 591.—Un chiche, moderna, sala y 3 piezas, baño, celosías. Visítela. que es una ocasión. Base 4.500 $ a plazos.
EL DOMINGO 17 de julio, a las 15. Datos, Bmé. Mitre 720.—A. Demarco. j10

PROXIMOS REMATES Y FERIAS DE GANADOS

ADOLFO BULLRICH y Cía.

Berkshire de pedigrée, de "Santa Elisa". — Un buen lote de cerdos Berkshire, de pedigrée, inscriptos, (8 machos y 10 hembras), procedentes del establecimiento "Santa Elisa", estación Jáuregui (F. C. Oeste), de los Sres. J. C. y D. Malcolm Ackerley. Se rematarán:
EL MARTES 12 de julio, a las 14.30, en nuestro patio San Martín 254, previa exhibición. Comisión a cargo de los compradores. Otros informes y prospectos con detalles, en nuestra casa Florida 273.—Adolfo Bullrich y Cía. j7

Aves. — Origen importado de "La María". Un buen conjunto de aves, origen importado, procedentes de la granja "La María", del Sr. Víctor Koch; se rematarán
EL MARTES 12 de julio, a las 14.30, e. nuestro patio. San Martín 254, previa exhibición. Comisión a cargo de los compradores. Otros informes en n|casa, Florida 273.—Adolfo Bullrich y Cía. j9

Yeguas árabes de Ayerza en Olivos, (F. C. C. A.). Un buen lote de 35 yeguas, buen mestizo árabe, procedente del establecimiento "El Cismo", del Sr. Alfonso Ayerza, se rematará:
EL SABADO 16 de julio a las 14.30, en nuestro local en Olivos, F. C. C. A., previa exhibición. Comisión a cargo de los compradores. Otros informes en nuestra casa, Florida 273, Buenos Aires, o en n|local en Olivos.—Adolfo Bullrich y Cía. j12

EDUARDO JOLLY

TAMBOS

v12

Tambos—99.o remate, especial liquidación de tambos en General Rodríguez (F. C. O.).
EL MARTES 12 de julio a las 14 (aunque llueva), venderé en remate público, en lotes y al alcance de todos, las siguientes haciendas:
1.º—El tambo completo del señor Custodio A. Egui, compuesto de: 160 vacas lecheras Durham, con 160 terneros de días, 3 y 4 meses, 40 vacas lecheras preñadas, 100 vaquillonas de 2 a 3 años, servidas, 37 vaquillonas de 1 1|2 años, 23 novillitos.
Tambo de primer orden, tanto por su clase, como por su estado y producción de leche; marca líquida. Procedente de los tambos de los señores Giralt y A. Lastra, P. Urrizaga (hijo), Ainchil Hnos., Suárez y Rubary, Francisco Errandonea, Gregorio Mujica, Juan Carlos y J. F. Michelet: 140 vacas lecheras Durham, con 140 terneros, mayoría chicos, 50 vacas lecheras preñadas, 50 vaquillonas preñadas, 2 toros de 4 años de servicio, 3 toros tostados de 3 años, origen Bautista Chico, 1 toro 4 años, tostado, origen Antonio Arregui. Estas haciendas tamberas están en plena producción, son especiales en clase, están en buen estado y son reconocidas como grandes productoras de leche. Comisión 4 o|o a los señores compradores en vacunos, 6 o|o en yeguarizos y 10 o|o en enseres. Hay potreros en la feria para los lotes que deban embarcarse y personal competente para cargar o llevar por tierra, todo en condiciones equitativas.—Horario de trenes: Salida de Once a las 6.22, 7.10, 9.40 y 12.25, parando este último tren frente a la feria. Regreso de General Rodríguez a las 16.26, 18.39, y 20.42, parando estos dos últimos trenes frente a la feria. Pedidos de local e informes dirigirse directamente a la feria (U. T. 1, de General Rodríguez) o a mi escritorio en Buenos Aires, calle 25 de Mayo No. 13 (U. Tel. 2570, Avenida). v12

JUAN JOSE LINARI

2644 - Belgrano - 2644 v12

El martes 12 de julio, a las 14 horas y en mi local, Belgrano 2644, remataré:
11 muy buenos potros pesados,
12 también buenos potros livianos,
36 buenas yeguas percheronas y
30 buenas yeguas livianas, de la muy acreditada y conocida marca señores Valinoti Hermanos;
10 buenos potros percherones,
20 buenas yeguas Clydesdale y
10 caballos de tiro y silla, marca del señor Hermida;
30 buenas yeguas percheronas, de tiro, de la muy conocida marca "Cornet"
Varios caballos y yeguas generales, lonas, guarniciones y rodados.—Juan José Linari. j10

CASARES Hnos. y Cía.

Sucesores de CASARES Hnos. y DIEHL

HOY a las 14.30

En nuestra casa SARMIENTO 357

8 vaquillonas SHORTHORN de pedigree 8

de las tribus Oxford Daisy y otras muy buenas corrientes de sangre; procedentes de la Cabaña "La bella Manuela", del Sr. Salomón Maldonado, en Firmat, F. C. C. A.

CASARES Hnos. y Cía.

Vaquillonas Shorthorn de pedigree.—8 vaquillonas de 1 a 2 años, Shorthorn puras de pedigree, de las tribus Oxford, Daisy y Venus, hijas de "Lothian Ladas" H. B. I. 126642, de la tribu Lavender, criado por The Earl of Rosebery, y servidas por "Bean Climax" importado, ganador de segundo premio en Birmingham, y que fuera usado en la cabaña Sir Herbert Leon; nacidas y criadas en la cabaña "La Bella Manuela", del señor Salomón Maldonado, en Firmat, F. C. Central Argentino; se rematarán
El LUNES 11 de julio, a las 14.30, en nuestra casa, Sarmiento 357, donde se exhiben, y hay catálogos a disposición de los interesados.—Casares Hnos. y Cía. j5

Liquidación de toros Hereford importados de E. Unidos de Norte América por el frigorífico Wilson de la Argentina, Soc. Anónima. Son 6 toros Hereford puros de pedigrée inscriptos en el H. B. A., y 12 toros Hereford puros de pedigrée inscriptos en el H. B. Americano, pero no inscriptos en el H. B. Argentino. Reproductores de muy buenas corrientes de sangre, y procedentes de importantes cabañas de E. Unidos de N. América. Se rematarán
EL VIERNES 15 de julio, a las 14.30 horas, en nuestra casa, Sarmiento 357 donde oportunamente se hallarán en exhibición. Catálogos detallados en nuestras oficinas, Sarmiento 357, próximamente. — Casares Hnos. y Cía. j9

SALABERRY y BERCETCHE

Liquidación total de

1.000 piezas de tambo

EN PLENA PRODUCCION

El domingo 17 de julio

A LAS 13

En la "Chacra de Leloir", situada a 25 cuadras de Hurlingham, F. C. P.

DETALLE v11

210 vacas Durham, muy buena clase y estado, con 210 crías chicas al pie; 142 vacas Durham, buena clase y estado, con 142 crías grandes al pie; 50 vacas Durham, secas, servidas; 150 vaquillonas Durham, de 2 años, buena clase y estado; 96 vaquillonas Durham, buena clase, 1 1|2 años. Las haciendas en venta son de muy buena clase Durham y todas tamberas; las vacas con cría se hallan actualmente en plena explotación y se ordeñarán hasta el día del remate. Se presentarán en pequeños lotes, bien clasificados y libres de vacas con tetas perdidas. El establecimiento proporcionará campo gratis por 8 días, siendo por cuenta y riesgo de los compradores el cuidado de las haciendas. Comisión, 4 o|o al comprador.
IMPORTANTE — Una vez terminado el remate de las haciendas, procederemos a ganadería, exclusivamente, siendo permitida solamente la siembra de alfalfa, en tres fracciones de 128 a 171 hectáreas, con bases de $ 31 a $ 39 la hectárea, contrato por 8 años, a contar desde el 1.º de agosto. Comisión, 2 o|o a cargo del que resulte arrendatario.
TRENES — Salidas de Retiro a Hurlingham: Sale de Retiro (F. C. P.), el domingo 17 a las 11.25 y llega a Hurlingham a las 12.12. Once a Morón: Sale de Once el mismo día a las 11.15, y llega a Morón a las 11.52. A la llegada de estos trenes habrá coches para conducir a la concurrencia al sitio del remate. Informes, a nuestra casa.—Salaberry y Bercetche, Defensa 153. v11

Miguel y Angel Castellar

Haciendas en Azul (F. C. S.) —545o. remate-feria de haciendas en nuestras instalaciones de Azul (F. C. S.)
EL VIERNES 15 de julio, Oportunamente detalles.—Miguel y Angel Castellar. v11

Haciendas en Coronel Suárez, F. C. S.—287º remate feria de haciendas en nuestras instalaciones de Coronel Suárez, F. C. S. y R. a P. B.
EL MIERCOLES 20 de julio. Oportunamente detalles.—Miguel y Angel Castellar. v19

Lanús y Peralta Ramos

En Merlo F. C. O., 113o. remate-feria de haciendas generales en nuestras instalaciones.
EL JUEVES 14 del corriente, a las 13 horas. Oportunamente detalles. Pedidos de local e informes a nuestro escritorio, Reconquista 46, U. T. 2121, Avda. o a nuestra casa en Merlo, U. T. 3, Merlo.—Lanús y Peralta Ramos. j7

POTROS RODADOS — CABALLOS ARNESES — MANUEL C. NALE — REMATES Y COMISIONES

Hoy lunes 11 de julio, a las 14.30 remataré en mi casa, Cangallo 2549 al 59, lo siguiente: 1p

60 yeguarizos de la estancia "San Patricio" entrando 45 yeguas tipo liviano, 10 potrancas de 3 meses y 5 yeguas de tiro y silla. 1p

12 caballos y yeguas de tiro y de silla muy buenos procedentes del Tandil, varios lotes de caballos y yeguas, carros, carruajes, lonas, etc. 1p

Para el jueves 14—100 caballos potros y yeguas, procedentes de Villanueva. —Manuel C. Nalé. 1p

Angel Velaz & Cía.

v18

Judicial — Remate liquidación, sin base, al mejor postor y al contado, de las haciendas, útiles y enseres del establecimiento "La Manuela", en Cañada Seca, partido de General Villegas, que comprenden 1.410 animales vacunos (462 vacas de tambo, 220 vaquillonas, 13 vacas, 331 novillos, 20 toros y 257 terneros), 357 lanares y caprinos, 176 porcinos, 74 aves, 445 cueros vacunos, yeguarizos, lanares y caprinos y 1.150 kilos lana, más o menos. Rodados, máquinas agrícolas, repuestos, arneses, útiles, herramientas y muebles, que constan en el inventario respectivo que corre agregado al expediente.
EL VIERNES 15 de julio, en el mismo establecimiento, a las 10 horas los cueros, útiles y enseres, y a las 13 horas las haciendas. La revisación puede hacerse por Cañada Seca, dirigiéndose a los señores Parrero y Cía. Venta ordenada en el juicio sucesorio del doctor José González Pellicer, que se tramita por el juzgado del doctor Amadeo Gras, secretaría del señor José Cúneo. Comisión, 4 o|o en las haciendas generales, 6 o|o en reproductores y yeguarizos y 10 o|o en útiles y enseres.—Angel Velaz y Cía. j8

RISSO PATRON & C.ia v11

Moreno 1833 y 1835. — Al lado de Entre Ríos y 2 cuadras de la plaza del Congreso. Lo más adecuado para levantar grandes edificios de renta y donde pueden invertirse capitales, desde que los numerosos edificios públicos y privados que la rodean aseguran su progresiva valorización. Mide 9.20x66 v., sup. 607.14 v|c. Base, $ 30.000.
EL DOMINGO 17 de julio, a las 16, en la misma. Seña 8 o|o. Com. 2 o|o. Informes Florida 230, U. T. 282, (Avda.)—Risso Patrón y Cía. v11

Moldes, esquina Sucre.—Terreno de 572 v|c., a 3 cuadras de Cabildo y 4 de la plaza. Toda la importancia que tiene la zona denominada centro de Belgrano está allí. Comercios, Bancos, chalets, petit-hoteles, etc. Para la construcción de la casa habitación es irremplazable por su ubicación y múltiples comodidades que lo rodean. Mide 38.10 v. por Sucre y 15 por Moldes. Base $ 20 la v|c., pagaderos, 1|3 al contado, 1|3 a un año y el resto a 2 años, con interés del 7 o|o.
EL DOMINGO 17 de julio, a las 14 en el mismo. Seña 8 o|o. Com. 2 o|o. Informes, Florida 230, U. T. 282, (Avda.)—Risso Patrón y Cía. v11

Saúl Z. Herrera

Casa central, Perú 187, U. T. 6731, Av.

Esta casa es la que Vd. busca. En lo chic de Flores (llave en mano). Avenida Directorio 2433, entre Rivera Indarte y Pedernera, o sea a 4 c. de la iglesia y de la plaza, es decir, ubicada en lo más culminante de la aristocrática parroquia de Flores. Base $ 9.000 a plazos. Edificio de sala, 3 dormitorios, baño, despensa, galería, c. de yeso, luz eléctrica, plantas y lindo fondo; al frente adoq. pago y eléctrico. A 4 c. de la estación del tren y del subterráneo. Barrio ideal para vivir. Visítese.
EL DGO. 17 de julio, a las 16. j10

Como esta casa hay pocas. — La más linda del barrio, moderna, en cal y de elegante estilo. Calle Monte Dinero 576, entre Parral y Rojas, de 10x31.35 vs. Base $ 9.000 a plazos. Edificio preparado para altos y sobre tirantería de hierro de gran sala con balcones, zaguán revestido, 3 dormitorios, baño, cocina, carp. de cedro, cristales, c. de yeso, cloacas y adoq. pago. Visítese.
EL DGO. 17 de julio, a las 15.30. j10

Linda casa para renta y vivir. Calle Martínez Rosas 985, entre Serrano y Thames, de 10x34 vs. Base $ 8.000 a plazos. Edificio de sala, 5 dormitorios, baño, despensa, cocina, y cloacas. A 4 cuadras de la Avenida Triunvirato al 900. Visítese. Renta 180 $ o sean 2.160 $ anuales.
EL DGO. 17 de julio, a las 15. j10

Av. Directorio esq. Larrazábal. Lindo lote con adoq. pago, de 20x25 vs. Base $ 3 la v. c. a liquidar; es una gran pichincha. Pidan planos.
EL DGO, 17 de julio, a las 15. j10

Rodríguez Acosta y Cía.

CASAS

Yerbal 6212, a 1 cuadra de Rivadavia y del tranvía 2. Sala negocio con vidrieras y cortinas metálicas, 3 habitaciones, cocina, w. c., galería, galpón de 6x7 m.; en cal, preparada para altos, 10x35. Base $ 4000 a plazos.
EL DOMINGO 17 de julio, a las 14 horas, allí. v11

En Sarandí, F. C. S., calle Baudrix 3071. Casita ideal para empleados. Moderna, de 2 habitaciones grandes, 1 chica, coc., galería, w. c., aguas corrientes, eléctrico. Mide 10x32. Dista 1 c. del tranvía 22 y 3 c. de la estación. Base $ 2.400 a plazos.
EL DOMINGO 17 de julio, a las 11 de la mañana. Allí. v1

Rivadavia 10500, sobre Pola 558, a un paso del tranvía 2. Nueva y moderna, de 3 habitaciones, comedor, 1 en altos, baño, coc., w. c., galería, cielo rasos de yeso, carpint. pino blanco, frente imitación piedra, toda en cal. Mide 10x50 varas. Base $ 4500 a plazos.
EL DOMINGO 17 de julio, a las 14.30. Allí. v11

TERRENOS

Cucha Cucha y Dungeness — Centro de Caballito Norte y a un paso de la Avda. San Martín. Lote 8. Manzana O. Mide 196.16 varas cuadradas. Venta con vereda y adoquinado pago por ambas calles. Base $ 8.50 la v|c.
EL DOMINGO 17 de julio, a las 15. Allí. v11

El Cano entre A. Thomas y Delgado. Lote 11. Manzana C. Frente Oeste. Mide 198.66 varas cuadradas. Base $ 13 la v|c. a plazos.
EL DOMINGO 17 de julio, a las 15.30. Allí. v11

Avda. Cabildo 4348, entre Correa y Ruiz Huidobro. Venta con cerco, vereda y adoquinado pagos. Lote 4, manzana 8. Mide 10x48.69 varas. Base $ 13 la v. c. a plazos.
EL DOMINGO 17 de julio a las 16. Allí. Informes amplios en nuestras oficinas, Rodríguez Peña 16, U. T. 855 y 5280 Libertad. v11

Juan C. Marino

Rivadavia 2034. U. T. 678, Riv.

Judicial. Por orden del señor juez en lo civil doctor Amadeo Grás, secretaría del doctor Alberto C. Oderigo, se ha resuelto sacar a pública subasta las propiedades Olleros 3923, de 9 metros por 24 metros 16 centímetros costado Norte y 24 metros 45 centímetros del Sur y la de Loyola 1135, de una extensión de 8 metros 66 centímetros de frente por 45 metros 03 costado Oeste y 45 metros 89 centímetros al Este, en el juicio sucesorio de José Tasobetti y otra.
El DIA 17 de julio, a las 15 la primera, con la base de $ 6.000, y a las 16 la segunda, con la base de $ 6.000. Para más datos dirigirse a la secretaría del juzgado o a mis oficinas, Rivadavia 2034. v12

$ Oreste Andreone $

La Pampa. A 5 $ la hectárea.— A 5 años de plazo, 15 o|o al contado, 15 o|o a un año, 20 o|o a dos, 20 o|o a tres, 20 o|o a cuatro y 10 o|o a 5, con 7 o|o anual, 3 fracciones de 625 hectáreas cada una. Agua muy buena. Para ganadería y agricultura. A 18 leguas de Telén. Base $ 5 la hectárea. Venta con opción.
EL MIERCOLES 20 de julio, a las 15, en mi casa. Pidan planos por correo, teléfono, telégrafo o personalmente a Oreste Andreone, Sarmiento 466, U. T. 3945 Avenida, Buenos Aires. v12

R. Brave

Barrancas de Belgrano, calle Arribeños, entre Teodoro García y Zabala, 30x50 vs. Un magnífico terreno ubicado entre los palacios que más se destacan, en ese barrio predilecto. Una fracción de 1.600 v. c., inmejorable para una suntuosa mansión, como un negocio oportuno para vender fraccionado. Venta decidida. Base, $ 25 la vara cuadrada.
EL DOMINGO 17 de julio, a las 15.30, en el mismo terreno. Seña 8 o|o. Comisión, 2 o|o. Títulos perfectos. Mayores informes, en mis oficinas.—R. Brave, Corrientes 460. v17

J. E. Campos

20 varas por 24. En dos lotes. A tres cuadras de la Avenida Pueyrredón y al lado de Córdoba. Juan Jaurés, antes Bermejo, 963, entre Córdoba y San Luis. Son dos hermosos terrenos que, por sus ideales medidas, se prestan para cualquier construcción. Base, $ 8.000. El precio puede pagarse mitad al contado y mitad a uno o dos años, con 7 o|o de interés.
EL DOMINGO 17 de julio, a las 16, en los mismos. Mide cada lote 10 varas por 24. Se dará opción. Adoquinado pago. Informes, San Martín 92.—J. E. Campos. j16

Adolfo Calvete

En Belgrano. — A plazos. — Preciosa casa familia y su moblaje.
EL DOMINGO 17 de julio. Llave en mano. Calle Congreso 1617, a 1 cuadra de Blandengues Adoquinado pago. Cloacas. Edificación moderna, a todo costo. Verja; jardín; vestíbulo; 3 dormitorios; gran comedor; baño instalado; cocina; 2 piezas en altos, con escalera mármol; pisos pino tea; patios mosaico; sótano; celosías metálicas, etc. Terreno 300 vs. cs. Conviene visitarla. Abierta de 10 a 13 y de 14 a 17. Base definitiva, $ 16.000. Mitad al contado, y mitad a 1, 2 y 3 años de plazo, con 6 o|o de interés. Títulos perfectos. Seña, 8 o|o. Comisión 2 o|o. Detalles completos, Avenida de Mayo 695. — Adolfo Calvete. j16

José María Daneri

En la Boca. Gualeguay 1179, entre Patricios y Hernandarias. Gran renta. Al frente edificio de madera, 3 piezas, 2 cocinas y w. c. Al fondo 2 departamentos de material, cada uno con 2 piezas, otra chica, cocina, w. c. Renta 130 $. Base, $ 12.000.
EL DOMINGO 17 de julio, a las 16, en la misma. v11

En Avellaneda. Montes de Oca 238, a 3 cuadras de Mitre. Frente imitación piedra, sala, escritorio, 2 dormitorios, pieza de servicio, w. c., galería, etc. Base, $ 10.000, con facilidades.
EL DOMINGO 17 de julio, a las 14.30, en la misma. Títulos perfectos. Seña 8 o|o. Comisión 2 o|o. Informes a mis oficinas, Av. Mayo 605, U. T. 5397, Av.—José María Daneri. v11

Carlos Olmi

4.110 hectáreas en Garza — Sobre la estación Garza, F. C. C. A., provincia de Santiago del Estero. Sobre el canal proyectado de la estación Loreto, F. C. C. C., a la estación Garza, F. C. C. A. Zona que cuenta con tres ferrocarriles: el Central Argentino, el Central Córdoba y el Central Norte. Tierra con isletas de montes. Extensas abras para ganadería y retazos limpios para agricultura. Buenas aguas. Venta decidida, sin base, por tratarse de una donación. Orden de la Junta Nacional de la Unión Popular Católica Argentina que preside el Dr. Horacio Beccar Varela, para liquidar y entregar el importe de 2.000 hectáreas a la referida Sociedad, en cumplimiento de la donación hecha a la Gran Colecta Nacional por el filántropo don Antonio López Agrelo. Venta de un lote con opción a las 3 fracciones. Repetimos: la venta es sin base para dar cumplimiento a la donación.
EL MIERCOLES 27 de julio, a las 15 en nuestra casa Reconquista 353. Solicítense planos detallados por correo, telégrafo, teléfono o personalmente a Carlos Olmi, Reconquista 353 U. T. 3290 Avenida, Coop. 1498 Central. Nota importante: Los estudios, antecedentes y planos del canal proyectado de la estación Loreto F. C. C. C. a la estación Garza F. C. C. A. y los títulos perfectos pueden verse en nuestras oficinas, Reconquista 353. Seña 8 o|o. Comisión 2 o|o. v16

En la región de Tostado, — Establecimiento "Las Isletas", de 3.565 hectáreas, 83 áreas y 91 centiáreas, sobre las estaciones Tostado, Fortín Inca y Guardia Escolta del F. C. C. N., con alambrados, potreros, casa-habitación, poblaciones, galpón, pozos, tranqueras y otras mejoras. Tasado recientemente en 314.000 $ por el Banco Hipotecario Nacional, el que acordó $ 89.000 en cédulas, o sea $ 25 por hectárea, que es la base de venta. El excedente, al contado. El comprador se hará cargo de las cédulas, a estilo de plaza, en la fecha de la escrituración. Tierra negra, apta para todo cultivo, y especial para ganadería y maíz. Agua de primer orden, a 4 metros. La hacienda se desarrolla admirablemente. El maíz y el lino han dado rendimientos halagadores No hay contratos. Entrega inmediata. Visítese por Ceres, F. C. C. A., donde está nuestro automóvil, gratis a disposición de los interesados, dirigiéndose al jefe de la estación Ceres, señor José Ramacciotti. Puede también visitarse por la estación Fortín Inca, F. C. C. N., donde está nuestro encargado, señor Henry Petit, que proporcionará datos y coche a los interesados, quienes podrán pernoctar en la estancia "Las Isletas", con comodidad.
EL MIERCOLES 27 de julio a las 15 (3 p. m.), en nuestra casa, Reconquista 353. Seña 8 o|o. Comisión, 2 o|o. Solicítense planos detallados, por correo, telégrafo, teléfono o personalmente a Carlos Olmi, Reconquista 353, U. T. 3290, Avenida, Coop. 1498, Central. v16

Marciales y González

v11

500 $ al contado y 11.000 a plazos. Avellaneda y Concordia No. 648. Sobre Plaza Flores y tranvía 99 y subterráneo, 12x30. Sala, 2 habitaciones, baño, cocina, galería, etc. Desocupada. Llaves en mano.
EL DOMINGO 17 de julio, a las 14, allí. v11

Chalet, $ 2.000 al contado y $ 6.500 a plazos. Conesa No. 3565. Sobre Crámer y Congreso. Tranvías 35 y 36 a un paso de Cabildo. Construido en cal, gran hall, 4 habitaciones, baño, cocina, galería, terraza, parque, artístico frente, etc.
EL DOMINGO 17 de julio, a las 16, allí. v11

Terreno, a $ 2.35 vara —Lindero a la finca Conesa 3565 que mide 10x44 varas. Lote 14, manzana 173.
EL DOMINGO 17 de julio, a las 16, allí. v11

Cabildo y Monroe. A un paso. Vidal 2650. Casa moderna. Desocupada. Llave en mano. 2 habitaciones, cloacas, adoquinado. Terreno 10x30. Base, $ 5.000, a plazos.
EL DOMINGO 17 de julio, a las 15.30, allí. v11

Con $ 500 y 3.200 cédulas que se pagan con $ 21 mensual. Hermosa casi ta de 3 habitaciones y comodidades. Terreno 10x40. Calle Triunvirato y Pampa 5167.
EL DOMINGO 17 de julio, a las 15, allí. Informes, Lavalle 1161.—Marciales y González. v11

Angel Vélaz y Cía.

v18

Estanzuela al Oeste. En el partido de Rivadavia.—A 30 cuadras de la estación Sansinena (F. C. O.), lindando con las chacras del pueblo del mismo nombre. 422 hectáreas de campo con buenos alambrados exteriores e interiores de 7 y 8 hilos, dividido en 5 potreros, 2 molinos con sus correspondientes tanques y bebederos, agua dulce a 5 metros. Muy buena población, estancia de material compuesta de 8 habitaciones y dependencias, galpón de material de 17 por 6 metros, corrales, brete y bañadero para lanares. Monte de sombra y frutal. Hay 210 hectáreas de buen alfalfar, 157 hectáreas de alfalfa perdida pero con pastos refinados y 45 hectáreas de avena. Campo parejo sin desperdicio de ninguna clase. Linda por el NE con las chacras del pueblo, por el SO con Piocinini, por el SE con Larravide y por el NO con Haedo de Ugarte. Base $ 330 m|n la hectárea, pudiendo abonarse 40 o|o al contado y el saldo en tres cuotas iguales a 1, 2 y 3 años de plazo con garantía hipotecaria del mismo campo y 8 o|o de interés anual. Semestre adelantado. Entrega a los 60 días de efectuado el remate. Visítese por Sansinena, dirigiéndose al señor Jesús Lado.
EL LUNES 18 de julio, a las 15, en ... San Martín 329, donde pueden solicitarse planos y mayores informes. A cuenta de precio 8 o|o, Comisión 2 o|o.—Angel Vélaz y Cía. j4

Casares Hnos. y Cía.

Sucesores de Casares Hnos. y Diehl

Judicial — En Mendoza. Siete fracciones de tierra, con superficies que varían entre 272 y 2.255 hectáreas con bases de $ 2 y $ 4.667 m|n. la hectárea. Situadas en la colonia "Tres Porteñas" próximas a la estación del mismo nombre del F. C. Buenos Aires al Pacífico, terminal de la línea Palmira a Tres Porteñas, departamento San Martín, provincia de Mendoza. A sólo 1 hora de tren, de Palmira y 2 1|2 horas de la ciudad de Mendoza. Se rematarán
EL VIERNES 22 de julio a las 15 horas en nuestra casa Sarmiento 357, Buenos Aires, de acuerdo con el siguiente
EDICTO JUDICIAL
Por disposición del señor juez de primera instancia en lo civil de la capital de la República doctor César A. Campos, secretaría del autorizante se hace saber por el término de quince días, en los diarios "Boletín Judicial" y LA PRENSA que en los autos caratulados Banco del Río de la Plata, contra Carmen Gorgolas de Fernández (su sucesión) han sido designados los martilleros señores Casares Hnos. y Cía., para que procedan a la venta en pública subasta el viernes 22 de julio de 1921, a las 15 horas en su local de ventas en esta capital calle Sarmiento 357 de los lotes cuyas dimensiones, tasaciones y bases se detallan a continuación, los que forman parte de la colonia conocida por Tres Porteñas, situada en la provincia de Mendoza, departamento de San Martín, sobre la estación Tres Porteñas, ramal Palmira al Norte del F. C. Pacífico. Dista 2 1|2 horas de ferrocarril de la ciudad de Mendoza, y 1 hora de Palmira.
Lote 10—Limita al Norte con Adolfo Aberastain, al Sur con Robustiano García y otros, al Este con Jesús M. Bayo, y E. R. Fernández, y al Oeste con Jesús M. Bayo. Superficie 2.255 hectáreas, una parte del lote con derecho a riego. Tasación pesos 7 m|n. la hectárea o sea 15.785 pesos m|n. Base pesos 4.667 m|n. la hectárea o sea pesos 10.523.34 m|n. el lote.
Lote 16 — Limita al Norte con Adolfo Aberastain, al Sur con R. Cutó y Cía., al Este con R. García y otros, y al Oeste con Jesús M. Bayo. Superficie 1.681 hectáreas, 76 áreas y 58 centiáreas. Tasación pesos 3 moneda nacional la hectárea, o sea pesos 5.045.29 m|n. Base pesos 2 m|n. la hectárea, o sea pesos 3.363.53 el lote.
Lote 17 — Limita al Norte con Jesús M. Bayo, al Sur con R. García y otros, al Este con R. Cutó y Cía. y al Oeste con E. y R. Fernández. Superficie 660 hectáreas, 74 áreas y 58 centiáreas. Tasación pesos 3 m|n. la hectárea, o sea 1.982.23 m|n. Base pesos 2 m|n. la hectárea o sea 1.321.49 pesos m|n. el lote.
Lote 22 — Limita al Norte con R. García y otros; al Sur con R. Cutó y Cía., y Jesús M. Bayo, al Este y Oeste con Jesús M. Bayo. Superficie 1.460 hectáreas, 16 áreas y 20 centiáreas. Tasación pesos 3 m|n. la hectárea, o sea 4.380.45 pesos m|n. Base pesos 2 m|n. la hectárea, o sea 2.920.30 pesos m|n. el lote.
Lote 24 — Limita al Norte con R. García y otros, al Sur con Jesús M. Bayo y al Este con Armliphi J. Morán y al Oeste con Jesús M. Bayo. Superficie 1.495 hectáreas, 74 áreas y 92 centiáreas. Tasación pesos 3 m|n. la hectárea, o sea 4.487.24 pesos m|n. Base pesos 2 m|n. la hectárea o sea pesos 2.991.50 m|n. el lote.
Lote 25 — Limita al Norte con Jesús M. Bayo, y E. R. Fernández, al Sur con sucesión José Vargas, al Este con R. Cutó y Cía., y al Oeste con R. García y otros. Superficie 272 hectáreas, 54 áreas y 18 centiáreas. Tasación $ 3 m|n. la hectárea o sea pesos 817.62 m|n. Base pesos 2 m|n. la hectárea o sea pesos 545.08 m|n. el lote.
Lote 27 — Limita al Norte con Jesús M. Bayo y E. R. Fernández; al Sur, con la sucesión de José Vargas; al Este y Oeste con Jesús M. Bayo. Superficie 1.424 hectáreas, 55 áreas, 45 centiáreas. Tasación pesos 3 m|n. la hectárea o sea 4.273.66 pesos m|n. Base pesos 2 m|n. la hectárea o sea pesos 2.849.11 m|n. el lote. Los martilleros están autorizados para exigir del que resulte comprador el 8 o|o como seña a cuenta de precio y el 2 o|o de su comisión. Buenos Aires 24 de junio de 1921. — Doctor Julio E. Padilla, secretario. Otros informes y planos en nuestras oficinas, Sarmiento 357, Buenos Aires.—Casares Hnos. y Cía. j8

Vicente P. Cacuri

Viamonte 978|82 y Carlos Pellegrini. Lujoso y confortable petit hotel, flamante. Llave en mano. A una cuadra del Colón. Inmediato a la plaza Lavalle, teatro Cervantes, tribunales. En pleno centro! Base $ 65.000. Mitad a plazos. No es grande, pero dentro de sus limitadas proporciones significa un conjunto armonioso por la acertada disposición de sus líneas y la delicada terminación de todos sus interesantes detalles. Distribución: Res de Chaussee. Puede ser garage, con un gasto de $ 900. Todo está listo para ese fin. Actualmente se halla instalado un consultorio, office, etc. En la misma planta, cocina, y dependencias generales. Recepción: hall, sala, comedor, etc. Altos: un notable dormitorio con alcoba, otro dormitorio, baño instalado, hall, etc. Terraza: dependencias para el servicio, etc. Sólida construcción. Elegante estética. Distribución práctica y acertada. La mejor orientación. Valiosos detalles. Se invita a visitarlo de 15 a 17, o a cualquier hora, aun de noche, previo aviso, remataré
EL DOMINGO 17 de julio, en el mismo, a las 15 horas. (Hay interesado en alquilar el sitio destinado a consultorio en pesos 200 mensuales). Informes y fotografía, a mis oficinas, Rivadavia 827. j10

Petit hotel. Aguilar 2680|82, en pleno centro del Belgrano nuevo. Sobre Cabildo, 3 cuadras estación Colegiales. Notable creación arquitectónica de caprichoso y bonito estilo. Lujo. Solidez. Confort. Recién se termina. Llave en mano. Subsuelo, garage, pieza chaffeur, 2 piezas y baño para servicio, jardín, despensa, carbonera, cocina con agua caliente y fría. Recepción. Sala, escritorio, hall, gran comedor, office. Altos: hall, cinco dormitorios, baño, terraza. Mansard: dos piezas, etc. y gran terraza principal. Pisos parquet y detalles valiosos, propios de las mejores viviendas de la época. Predomina en todo una elegante nota de distinción y buen gusto. Visítese a toda hora. Remataré
EL DOMINGO 17 de julio a las 16 en la misma, con la base de 58.000 pesos, y con facilidades. Pidan fotografías a mis oficinas, Rivadavia 827.—V. P. Cacuri. j10

Callao, Las Heras. Base $ 25.000 Mitad a plazos. Orden de liquidar! Casa Peña 2083 entre Ayacucho y Junín. Sala, 4 dormitorios, todas comodidades, gran terraza, frente imitación piedra. Visítese solamente de 9 a 11. Remataré
EL DGO. 17 de julio a las 15.30. Allí.—V. P. Cacuri. j10

Palermo, muy central Mansilla 3706 y Vidt, frente a la plaza Güemes, 3 de Santa Fe Base 12.500 pesos, incluso 6.000 cédulas. Ahí en esa destacada ubicación. Da renta, ideal para petit hotel o casas de renta. Dos piezas grandes, 2 chicas, baño, etc. Mide 12 por 15.
EL DOMINGO 17 de julio a las 15.—V. P. Cacuri. j10

20 metros por 53 — Serrano al lado del número 661. Importante block. Base pesos 12 v. c. Todo pago. Sobre Canning y Corrientes. Vale el doble. Liquidaré
EL DOMINGO 17 de julio a las 14.30. Allí.—V. P. Cacuri. j10

Belgrano, 11 de Septiembre 2920 por Congreso, 5 cuadras estación Núñez, tres eléctrico Muchos tranvías. Base 5.000 pesos todo a plazos. Jardín, dos dormitorios, comedor, baño, galería todas comodidades, cloacas, adoquinado pago, etc. Allí.
EL DOMINGO 17 de julio a las 16.30.—V. P. Cacuri. j10

Cabildo, Monroe: Amenábar 2548 Llave en mano. Base pesos 8.000, todo a plazos, o como quiera el comprador. Buena casa. Sala, dos dormitorios, comedor, baño, jardín, amplio terreno, cloacas, adoquinado pago, electricidad, aguas corrientes todas comodidades.
EL DOMINGO 17 de julio a las 16. Allí.—V. P. Cacuri. j10

A. Esteve y Cía.

Vera 824. — U. T. 2797, Mitre

Al Norte. Espléndida propiedad de familia. A 1 y 2 c. de las Avds. Córdoba y Medrano, calle Almagro 1472 y Av. Honduras. Mide 10x45 vs. Base pesos 20.000 a plazos. Edificio de sala, frente imitación piedra, comedor, 5 dormitorios, baño, cocina, p. mosaicos, c. de yeso, c. y celosías de cedro, luz eléctrica, cloacas y adoq. pago, etc. Visítese.
EL DOMINGO 17 de julio, a las 15.45, allí. 1p

Sin cartel. — Una pichincha. A 1 y 2 c. de las Avds. Triunvirato al 3300 y Alv. Thomas, con tranvías 96 y Lacroze, Calle Donado 1352, entre Av. Los Incas y Charlone. Mide 10x28 vs. Base, $ 3.000, a plazos. Edificio de 4 grandes dormitorios, cocina, p. de mosaicos, ag. corrientes, etc. Visítese a toda hora.
EL DOMINGO 17 de julio, a las 11, en nuestro escritorio, Vera 824. 1p

Con llave en mano. En Flores, a 2 c. de la Avda. Gaona y Boyacá. Son tranvías 84, 89 y 99 (combinación subterráneo). Espléndida casa calle Vírgenes 2050 y Boyacá. Mide 10x44 vs. Base $ 4000 a plazos. Edificio moderno, frente de mampostería, verja, jardín, 2 piezas, cocina, galería, c. de yeso, c. y celosías de cedro, plantas y arb. frutales, etc. Visítese a toda hora.
EL DOMINGO 17 de julio, a las 15, en la misma. 1p

En Belgrano. En el barrio de los chalets. Una espléndida propiedad con inmenso fondo. A 1 cuadra de la Avda. El Cano, con tranvías 88 y 97, con combinación subterráneo o sea el sitio más alto de este espléndido barrio, calle Conde 1460 y Av. Avilés. Mide 10 por 50 vs. Ad corpus. Base $ 7000 a plazos. Edificio moderno, frente mampostería, verja, jardín, 3 amplios dormitorios, cocina, galería, p. de mosaicos, c. de yeso, c. de cedro, adoquinado pago, árboles frutales, etc. Visítese.
EL DOMINGO 17 de julio, a las 16, allí. 1p

Terreno, en 30 mensualidades, sin interés. Boyacá entre Dungeness y Vírgenes. Mide 10 por 41 vs. Base $ 900 al contado y 30 mensualidades de $ 49.28 c|u. A 1 c. de Gaona, tranvías 89, 99 y 84. Entre edificios.
EL DOMINGO 17 de julio, a las 15.15, allí. Títulos perfectos. Seña 8 o|o. Comisión, 2 o|o. 1p

Manuel E. Belza

Flamantes y lujosas. Casa habitación y renta. Paraguay 3006|8. En pleno barrio de familias y de edificación moderna. Construcción a todo costo. Sin habitar. Bajos: Subsuelo, escritorio, 2 piezas sirvientes, cocina, baño. Piso nivel: hall, sala, comedor, 3 dormitorios, baño instalado. Altos: hall, sala, comedor, 3 dormitorios, baño instalado, cocina, pieza sirvientes, azotea. Base $ 63.000.
EL DOMINGO 24 de julio, a las 15, en la misma. Visítese, 9 a 16. Av. de Mayo 605. —Manuel E. Belza. v11

Un chiche. Preciosa casa. Malabia 2009, esquina Soler. Barrio de familias por excelencia. Rodeado de edificación de lujo, sala, comedor, 2 dormitorios, baño instalado, cocina. En altos: dos piezas y baño de sirvientes, azotea, pileta terraza. Construcción de primer orden. Base $ 22.500 a plazos.
EL DOMINGO 24 de julio, a las 16, en la misma. Visítese de 14 a 16. Av. de Mayo 605.—Manuel E. Belza. v11

Amplia y confortable casa. Llave en mano. Honduras 4742, entre Malabia y Acevedo. Tranvía al frente y en todas direcciones, hall, sala, comedor, 4 dormitorios, baño instalado, cocina, despensa, 2 piezas sirvientes. Base, $ 22.500, con cédulas.
EL DOMINGO 17 de julio, a las 15, en la misma. Visítese de 9 a 16. Terreno: 10 vs. por 45. Av. de Mayo 605.—Manuel E. Belza. 1p

En lo mejor de Belgrano, Av. Luis M. Campos al lado 1042. Dos soberbios lotes de 13 v. por 66. Con opción. Base $ 13 v. c., a largos plazos.
EL DOMINGO 17 de julio, a las 16, en los mismos. Av. de Mayo 605.—Manuel E. Belza. 1p

Salaberry y Bercetche

v11

En el partido de Morón. Arrendamiento de 447 hectáreas, 57 áreas, 58 centiáreas de campo flor, a 30 cuadras de Hurlingham, F. C. P., con frente al camino macadamizado a Campo de Mayo. Fracción conocida por "Chacra de Leloir", en tres lotes de 123 a 171 hectáreas. Bases: Lote 1, $ 39 la hectárea, y lotes 2 y 3: $ 31 la hectárea.
EL DOMINGO 17 de julio, a las 13, en el mismo campo, y una vez terminada la venta de las haciendas. Dada la calidad insuperable de sus tierras sin desperdicio, pastos refinados, agua dulce a poca profundidad, aguadas naturales, poblaciones de material en cada lote, con sus corrales, etc., y teniendo en cuenta su ubicación excepcional, se presta admirablemente para la explotación de granjas o tambos, cuyos productos pueden trasportarse directamente a la capital con muy poco costo. El término del contrato es de tres años, a contar desde el primero de agosto del corriente año, fecha en que se entregará el campo totalmente desocupado. El pago del arrendamiento se efectuará por semestres anticipados en la capital federal, calle Viamonte 666, escritorio de los señores Leloir Hnos. Se hará constar en el contrato que el campo se destina exclusivamente para ... siendo permitida la siembra de alfalfa, debiendo cuidar los arrendatarios las mejoras existentes para lo cual se elevará un inventario el día de la entrega. Los interesados en el arrendamiento deberán presentar a nuestras oficinas con cinco días de anticipación a la fecha del remate, garantías para el cumplimiento del contrato. Nota: Antes de proceder al arrendamiento, se venderán 1.000 vacunos de tambo, cuyo detalle se publica en la sección respectiva de este diario. Seña, un semestre y comisión 2 o|o, a cargo de los arrendatarios. Mayores informes a nuestras casas.—Salaberry y Bercetche, Defensa 185. v11

Juan A. Rúa y Cía.

Judicial.—Oro 2714, entre Beruti y Juncal. Casa de familia, a 1 1|2 cuadra de la Av. Santa Fe Base, $ 22.000, incluidas 8.000 cédulas argentinas. Sala, frente de piedra, zaguán con mayólicas, ancel, vestíbulo, 3 habitaciones, comedor que cuadra, baño instalado, cocina, despensa, w. c. y pieza de servicio, etc. Mide 7m83 por 29m15 (8v48x33v65). Juez Dr. Fernando M. Colombres—secretaría Dr. Dobranich, autos Victorina Hervé de Lobo. Seña 8 o|o. Comisión, 2 o|o. Visítese de 12 a 17
EL DOMINGO 17 de julio, a las 14.30 en la misma.—Juan A. Rúa y Cía., Av. de Mayo 568|72. j8

En Palermo: Charcas 5071. — A 1 cuadra de Av. Santa Fe, sobre estación F. C. P. Base $ 7.500 a plazos. 10x35 vs. Edificio de 3 habitaciones, cocina y w. c., cloacas y adoquinado pago. Patio mosaicos, etc. Visítese.
EL DOMINGO 17, a las 15, en la misma. —Juan A. Rúa y Cía. Orden 10.833. j10

En Belgrano: Cabildo, Blanco Encalada 2671 entre Amenábar y Moldes, a 2 cuadras de Av. Cabildo, base $ 7.000, a 2 años. 12.50x25 vs. Sólido edificio, 2 salas, comedor, 2 dormitorios, galería, cocina, pieza servicio, etc. Renta $ 145. Visítese.
EL DOMINGO 17, a las 16, en la misma. —Juan A. Rúa y Cía. Ord. 10.837. j10

En Colegiales, Palpa 3083 — Entre Zapiola y Freyre, a 3 cuadras de la estación F. C. C. A., 2 de Av. Fco. Lacroze. Base, $ 6.500 a plazos. Linda casa, 10x33 vs. adoquinado pago. Jardín, 3 amplias habitaciones, galería, 1 pieza, baño, cocina, etc. Visítese.
EL DOMINGO 17 a las 15.30 en la misma.—Juan A. Rúa y Cía. Ord. 10.836. j10

En Urquiza, Pacheco 2665 — Entre Cullen y Bebedero tranvía 86 a la esquina y Lacroze a una cuadra sobre la plaza y estación F. C. C. A. Por división de condominio. Base, $ 6.000. Edificio fácil de refaccionar, adoquinado al frente, 13.85 por 40.41 vs. 2 amplias salas, zaguán al medio, 2 dormitorios, baño, cocina, galería, luz eléctrica, etc. Visítese de 11 a 16.
EL DOMINGO 17, a las 11.30, en la misma. Más datos, Av. de Mayo 568|72.—Juan A. Rúa y Cía.—Ord. 10.838. j10

Amplia casa: Av. Larrazábal 1466. A 1 cuadra de Av. Juan B. Alberdi, tranvías 45 y 48. En 10x50 vs. Adoquinado pago. Base $ 5.000. 1|3 parte al contado, saldo a 1 y 2 años. Se compra con 2.000 $ en mano! Gran sala en cal, con cielorrasos yeso y frente piedra, zaguán. 2 habitaciones, 1 pieza, dependencias, galería, mosaicos, luz eléctrica, etc. En muy lindo barrio de construcciones modernas. Visítese.
EL DGO. 17, a las 16, en la misma.—Juan A. Rúa y Cía. Ord. 10.867. j10

Llave en mano: Culpina 813.— En Flores. A 1 cuadra de Av. Merlo y Varela, tranvías 88, 45 y 48. Base $ 3.500 (2.500 $ a plazos), 10x27 vs. Verja, jardín, 2 grandes habitaciones, 2 más pequeñas, cocina y w. c., galería, etc. Ofrecen 80 $ de alquiler. Visítese.
EL DGO. 17, a las 15, en la misma.—Juan A. Rúa y Cía. Ord. 10.845. j10

En Hurlingham: 3.618 vs. $ 0.30 v. c. 1|2 a 1 año, sin interés. En Villa del Club, a pocas cuadras de la estación F. C. P. y 5 del tranvía Lacroze a Campo de Mayo. Frente a 2 calles y entre casas-quintas y chalets. 40 vs. frente al Camino a Campo de Mayo y a calle Suipacha, por 90.50 de fondo, entre San Martín y Alsina.
EL DOMINGO 17, a las 15, en el mismo. —Juan A. Rúa y Cía. Ord. 10.842. j10

MUEBLES Y MERCADERIAS EN GENERAL

Carlos Espejo

BUENOS MUEBLES
REMATARE
HOY
a las 20.30

Remataré hoy a las 20.30 en mis amplios salones de ventas, 1036 Av. Mayo 1038, sin base y con orden terminante un inmenso surtido de buenos muebles; varios juegos dormitorio, en roble, cedro y caoba, diferentes modelos, de 1 y 2 plzs., jgo. comedor, ídem con marquetería y bronces, bibliotecas, tres cuerpos roble de desarme, escritorios ministro, comerciales de roble N. A., de uno y dos frentes, cajas hierro, buenas marcas, tesoro interno, sillones giratorio, todo en roble N. A., infinidad de artefactos eléctricos, bronce francés, sillas, muebles sueltos como ser: guardarropas, roperos, camas bronce de 1 y 2 plzs., sillas, jgos. mesa, loza y cristalería, jgo. cubiertos silver plate, batería cocina aluminio e infinidad de pequeños lotes imposibles de detallar por su gran extensión y que están todo el día en exposición para rematarse.
HOY a las 20.30 en mis amplios salones de ventas sin retirar lote y con orden terminante, Av. Mayo 1038. Casa de remates de Carlos Espejo. 1p

Otro importante remate el miércoles 13 del corriente en la calle Belgrano 2950, muebles y artículos varios, oportunamente detalles —Carlos Espejo. 1p

D. C. Pianteri y Cía.

HOY MOBLAJE a las 14.30

Moblaje del Sr. Enrique J. Morgan que se ausenta a Europa, remataré en la casa calle Sta. Fe 3252. Sala dorada, piano, cortina, espejo, jardinera, arañas, alfombras cuadros al óleo, bronces, fayans, etc., etc., escritorio N. A. completo, dormitorio 3 cpos., otro de roble macizo, dosel, colchones lana, comedor inglés, sillas, cristalería, metales, porcelana, reloj, carpeta, columnas vestíbulo, plantas y demás útiles de familia. Comisión 10 o|o. 1p

A. BINAGHI y C.ia

v12

Mañana. 1880 chapas canaleta de 6, 7, 8, 9 y 10 pies, nuevas, 180 caballetes para ídem 4030 tirantes, tablas, tablones y listones de pino y madera dura 33 puertas de 1 y 2 hojas vidrieras y para ranchos, 15 ventanas, 140 columnas para galería, mosaicos, baldosas vereda, portland, caños de barro, baldosas francesas, azulejos, piletas y muchos otros materiales para construcciones.
MAÑANA MARTES a las 14 se rematarán en lotes a opción de los compradores, en nuestra casa, Lima 1563, Plaza Constitución. Comisión 10 o|o.—A. Binaghi y Cía. v12

PETRELLI y Hnos.

TIENDA
BONETERIA
HOY

A las 14, ropería, en Bmé. Mitre 2735, remataré camisetas, medias, echarpes, pañuelos, calzoncillos, camisas, pantalones, colchas, carpetas, frazadas, toallas, servilletas, repasadores, uso doméstico, bramante, tela India, frapela, tartanes, merinos, brines, tiradores, ligas, guardapolvos, lociones, jabones, polvos finos, lápices y cientos de artículos en lotes, para comerciantes. Comisión 10 o|o al comprador. 1p

Raúl E. Scotti

437 Independencia 437

FERRETERIA BAZAR
Y VARIOS

El miércoles 13 de julio a las 14.30, 4.000 gruesas botones presión; 14.400 paquetes alfileres gancho, 9.000 paquetes horquillas, 6.000 cortaplumas, varias clases; 1.000 sartenes acero, 200 calentadores varios, 586 doc. cerraduras badi, 500 cepillos para ropa y botines, 209 formones, 1.000 destornilladores, 400 martillos carpintero, 2.000 juegos barrenas, 1.000 tenazas varias, 300 doc. cucharas, tenedores y cucharitas, 40 doc. cucharas albañil, 2.000 cadenas y otras muchas mercaderías, libres de avería. Seña 20 o|o. Comisión, 10 o|o.
464 JUEGOS TENEDORES Y CUCHILLOS, avería, por cuenta de quien corresponda y con intervención de seguros.
3.000 BOLSAS N. A., PARA HARINA, de primer uso. Seña, 20 o|o. Comisión, 10 o|o.—Raúl E. Scotti, Independencia 437. j13

Guerrico y Williams

Hoy en exposición

v13

Del Sr. Pierre Lévy, su buen y elegante moblaje, calle Ayacucho 1250, por ausentarse a Europa. Sala Luis XV nogal y oro tapizado seda, rico sofá y sillas Luis XVI patiné gris tapizado seda, bonitas mesas centro marquetería, cómoda antigua nogal y marquetería manijas de bronce cincelado, ricas Bergère tapizadas en seda, cortinados de tul teinté y visillos seda última moda. 20 ricos almohadones seda, lindo comedor "Breton antiguo" con cristalero, rico servicio cubiertos Christofle y piezas de orfebrería del mismo estilo igualmente de Christofle, ricos botellones cristal y plata, varios servicios de mesa porcelana inglesa, Bridg Wood, piezas de Sévres, porcelanas Wodgwood, servicio de cristalería, en los dormitorios cama de bronce, buenos armarios de tres cuerpos, toilette, juego de fumoir, dos hermosos armarios antiguos Normando y Breton, tres grandes macetas de laqué con plantas Phenix, muebles de vestíbulo, en todas las piezas ricas alfombras Persas, cortinados, artefactos de luz, bonitos bibelots Sévres, Nancy, piezas artísticas de Ballque, porcelanas, cuadros al óleo, grabados, etc.
EL MARTES 12 de julio, a las 20. En exposición desde hoy, de 10 a 12 y de 14 a 22. Hay catálogo, Comisión 10 o|o.—Guerrico y Williams. j10

Judicial. Muebles de dormitorio, cuadros, colección de estampillas, monedas, armas antiguas, billetes de Banco, caracoles y piedras, pulsera con brillantes, prendedor, etc.
EL LUNES 11 de julio, a las 16 en nuestra casa, B. Mitre 757. Orden del Sr. Juez Dr. Fernando Klappenbach, secretaría del Dr. Ayarragaray, en autos sucesorios de D. Roque Mariano Benoit. Comisión 10 o|o.—Guerrico y Williams. j7

HOY

Buenos Muebles, en nuestra casa, Bmé. Mitre 757, Buenos juegos de comedores de diferentes estilos entre los cuales, uno inglés de roble, otros caoba, rico escritorio cilindro de cortina, mesas escritorio de roble, bibliotecas, juegos de cuero, ídem de mimbre, buen juego dormitorio de roble, otros caoba y varios otros con roperos de tres cuerpos, cajas de hierro, una partida de muebles de bronce, camas, perchas, mesas de luz, cunas, etc., juegos de sala Luis XV y XVI tapizados en seda, vitrinas, muebles de fantasía para sala, alfombras, cortinados, buenos artefactos de luz, adornos lozas, cristalería e infinidad de artículos para moblaje, cuadros al óleo, acuarelas, grabados, etc.
HOY 11 de julio, a las 13 horas y a las 20, para seguir el martes a las 14 horas.—Guerrico y Williams. j9

Libros — Derecho, historia, literatura, etc., etc.
EL JUEVES 14 de julio, a las 15 horas, en nuestra casa, Bmé. Mitre 757. Solicíten catálogos. Comisión 10 o|o.—Guerrico y Williams. v11

Ricos artículos del Japón, en nuestra casa, Bmé. Mitre 757.
EL VIERNES 15 de julio, a las 15 horas. Próximamente detalles.—Guerrico y Williams. v11

C. Bourgeois

Por quiebra—Fábrica de chocolates y bombones, calle San Pedrito número 261.
EL LUNES 18 de julio, a las 13, procederá a la venta de las existencias de dicha fábrica perteneciente al concurso formado a don Joaquín Banus, que tramita en el juzgado del doctor Avellaneda, secretaría del doctor Navarro, venta ordenada por los síndicos liquidadores, existencias de chocolates, bombones, esencias, cajas, cocoas, cascarilla, mesas, bancos, mostradores, armazones, tableros, brillanteras, moldes de bronce niquelado, hierro colado y latón, motores eléctricos de 1|2, 2, 4 y 16 HP., de 440 y 220 volts máquinas batidoras de bombones melange, mezcladora de cacao, tostadora de cacao y café, prensas para manteca de cacao, desintegradora para azúcar impalpable, instalación completa para gas y de electricidad, carro reparto, guarniciones y dos caballos. Las marcas de la fábrica Nusba y Tupi Nambá y demás implementos correspondientes a una fábrica bien montada. Si hay interesados por las máquinas y accesorios correspondientes a las mismas se venderán en un solo lote sobre la base que fijarán los señores síndicos en el momento del remate. Más detalles a los representantes de los síndicos, Avenida de Mayo 840, tercer piso, Avenida de Mayo 963, cuarto piso o en la fábrica San Pedrito 261, Seña en cada lote. Comisión 10 por ciento. v18

GERSTEIN y GUIBERT

2642 — CORRIENTES — 2642

Muebles-Pianos

Antigüedades, Adornos finos, etc.

HOY

a las 13 y a las 20

Extraordinario surtido de buenos muebles en juegos de salas, comedores, dormitorios, vestíbulos, importados y del país en caoba, roble, fresno, cedro y nogal, espejos de sala, buenos pianos, camas de bronce, cortinados de seda, alfombras, cuadros al óleo, artículos de cristal Baccarat, metales finos, escritorios, cajas de hierro, bibliotecas, artefactos eléctricos, sillas e infinidad de muebles sueltos y mercaderías varias, imposible detallar y que estarán a la vista y que remataremos HOY LUNES, a las 13 en nuestro gran salón, y a las 20 en el salón de nuestra casa, Corrientes 2642. Comisión, 10 o|o.

A. Martínez

Oficinas: Alsina 1408, U. T. 7868, Lib.

HOY

Almacén, Montes de Oca 2160, esquina Villarino. Remataré
HOY, a las 13, sin base, todas las existencias de este bien surtido negocio, y que solo en parte detallo: 1.500 botellas de bebidas surtidas, como ser: fernet Branca, ron Negrita, ferroquina Bisleri, anís Dell, cognac Martell, O. Dupuy y otras marcas, aperital Delor, bitter Basques, Jerez quina, vermouth Cinzano, Nelly, Prat, Pineral, Chinato Garda, ponche, whisky, ginebra Néctar y Bols, Amaro, esperidina, anís 8 Hermanos, y otras marcas, 2.000 botellas de vinos finos, como ser: Oporto, Málaga, Champagne, Garnacha, Marsala, Tertulia, Cordero, Medoc, Freisa, Barbera y otros que no detallo; 30 damajuanas con licores surtidos, 6 barriles con licores, vinos en cascos y barriles. 1p

Comestibles, 1.500 kilos de jamón amarillo Morando y San Martín, 700 kilos de legumbres surtidas, aceite Bulttone y otras marcas, íd. sueltos, grasa La Negra, galletitas varias marcas, dulce membrillo, jabón inglés, gran surtido en conservas surtidas, de todas clases; 80 docenas zapatillas, y otros muchos objetos que no detallo. 1p

Muebles, útiles e instalaciones, un frente armazón, un mostrador, tres hambreras, balanza, heladera, letrero luminoso, asador para castañas, una pieza de madera, mesas, sillas, reloj pared, instalación luz eléctrica, chapas esmaltadas, tarros de vidrio, servicio de restaurant y cuanto existe, sin dejar lote. Ojo. Acepto ofertas en globo o a balance, con el 20 o|o de descuento, hasta la hora del remate. Mayores informes, en mi escritorio, Alsina 1408. 1p

M. Landin Magre

40 cajones planchas Germania, en perfecto estado, 150 doc. tijeras costura, 250 doc. íd. uñas, 500 doc. brochas, pelo fino, 200 doc. tazas barba, 400 carteras señora, 5.000 vasos cristal, 1.500 jarritos enlozados, 3.000 martillos, 700 serruchos y sierras, raquetas, tiza calzado, etc. En nuestro local, Belgrano 390.
EL MARTES 12 de julio, a las 15. Seña, 30 o|o. Comisión, 10 o|o. v13

AYERZA CULLEN & SEOANE

Socios: Isaac Ayerza, Huberto Cullen Ayerza, Ramón M. Seoane

Los lunes y jueves, a las 13, remate de comestibles, bebidas, ferretería, artículos rurales, tienda y mercería. En nuestra casa, 183 Defensa 193.

565 rollos alambre galvanizado Nos. 12 y 14 de 40 kilos. Con poca avería. En nuestra casa, 183 Defensa 193.
EL LUNES 11 de julio, a las 15, se rematarán en lotes, por orden de una casa introductora y por cuenta de quien corresponda, llegados en el vapor "Skogland". Seña 20 o|o. Comisión 10 o|o.—Ayerza, Cullen y Seoane. j8

870 rollos alambre especial para fabricación de puntas Nos. 7, 12 y 14 de 40 kilos. En nuestra casa, 183 Defensa 193.
EL LUNES 11 de julio a las 15, se rematarán en lotes a gusto de los compradores, por orden de una casa introductora y por cuenta de quien corresponda. Seña 20 o|o. Comisión 10 o|o.—Ayerza, Cullen y Seoane. j8

1.750 postes quebracho colorado enteros y medios, 10.000 varillas y varillones lapacho y maderas duras, 46 tranqueras lapacho y curupay de 3, 3 1|3 y 4 mts. En nuestra casa, 183 Defensa 193.
EL LUNES 11 de julio a las 15, se rematarán en lotes a gusto de los compradores. Seña 20 o|o. Comisión 10 o|o.—Ayerza, Cullen y Seoane. j9

Artículos almacén—120 bolsas nueces, 330 cajones orejones y pasas uva, 3,000 quesos Chester, Gruyere y Reggiano, 45 cajones dulces varios, 190 cajones aceite especial, 90 cajones sardinas en aceite, 100 cajones conservas varias, 60 cajones pasta tomate, etc., etc. En nuestra casa, 183 Defensa 193.
EL LUNES 11 de julio a las 15, se rematarán en lotes a gusto de los compradores. Seña 20 o|o. Comisión 10 o|o.—Ayerza, Cullen y Seoane. j9

3 gasómetros, 1 estufa, 1 radiador y otros accesorios para instalación de gas. En nuestra casa 183 Defensa 193.
HOY LUNES 11 de julio, a las 15, se rematarán. Seña 20 o|o. Comisión 10 o|o.—Ayerza, Cullen y Seoane. 1p

BERETTA & Cía.

BUEN MOBLAJE
ANCHORENA 1193
HOY
a las 20.30
EN EXPOSICION

El moblaje que adorna la casa calle Anchorena número 1193, se rematará compuesto de sala de nogal, vitrina, mesa de centro dorada, columnas, espejos, alfombra, cuadros, arañas eléctricas, escritorio de roble, juego de cuero, 3 piezas, biblioteca, dormitorio de caoba, otros dormitorios de nogal, 6 roperos sueltos, gran comedor Renacimiento de nogal con 18 sillas de vaqueta, juego de mesa completo, cristalería, juego cubiertos de Christofle, gran cantidad de objetos diversos, todo lo que constituye un sólido moblaje, se rematará.
EL LUNES 11 de julio a las 20.30 en la misma, la casa estará en exposición los días domingo 10 desde las 10 hasta las 17 y el lunes hasta la hora del remate. Comisión 10 o|o.—Beretta y Cía. v11

N. C. Pomatta y Cía.

ALGO CHIC

Hoy, — Peluquería, perfumería, artículos para hombre y salón de lustrar, Río de Janeiro 1418, remataremos
HOY LUNES, a las 14: espléndido toilette 3 cuerpos, de cedro, con grandes espejos, 6 sillones, lavatorio, ventilador de techo 4 palas, rexla vitrina, cortina de felpa (nueva), banco de lustrar pie de bronce, sillas, perchas, mesita perfumes, 50 p. níquel, corbatas, peinadores, 100 toallas y mucho más que no detallamos por su extensión. Inf. a los martilleros, Triunvirato 1300.—N. C. Pomatta y Cía. 1p

Casa Quadri

Hoy, ferretería, y pinturería, aguarrás, 11 mil litros, substituto, pinturas, esmaltes, cadenas, candados, alambres, cuchillos, cerraduras, motores, cuadernales, pinceles, varillas, estufas, hilo, etc.
HOY LUNES 11 a las 14 horas en mi local B. Irigoyen 863-65. Comisión 10 o|o. 1p

P. Robledo Helguera

Los muebles de la señora viuda de Parsons, los remataré en su casa Victoria 1700.
EL MARTES 12 del corriente a las 21 Juego comedor estilo francés, 15 piezas, metales, cristales, porcelanas, cubiertos, cuadros al óleo, buenas firmas, juego de dormitorio 5 piezas cedro caoba y bronce, colchones de lana, hamaca, docel, visillos, juegos de vestíbulo, batería de cocina, artefactos eléctricos, heladera, etc. Comisión 10 o|o. v12

Adolfo Bullrich y Cía.

Plantas de Basso — Buen lote de plantas frutales, forestales y de adorno, procedentes del conocido establecimiento Domingo Basso, por cuenta de sus sucesores señores Roque Baudo y Cía., se rematarán
EL LUNES 11 de julio a las 14, en nuestro patio, San Martín 254, previa exhibición. Otros informes en nuestra casa, Florida 273.—Adolfo Bullrich y Cía. j9

Plantas de Peluffo: Un selecto lote de plantas frutales, forestales y de adorno, procedentes del acreditado establecimiento de la Soc. Anón. Vicente Peluffo y Cía. Se rematarán.
EL MIERCOLES 13 de julio, a las 14. En nuestro patio, San Martín 254, donde se exhiben. Otros informes en nuestra casa, Florida 273.—Adolfo Bullrich y Cía. j11

Gertzenstein y Cía.

ESTA NOCHE
a las 20.30
MUEBLES
Y OBJETOS VARIOS
REGIO PIANO
Chassaigne Frères

Muebles para familias, Bancos y oficinas, grandioso remate sin base y al mejor postor en nuestros salones de venta Corrientes 2538. Comedores y dormitorios juegos completos y piezas sueltas en caoba, roble, cedro, nogal y pino, juegos de vestíbulos, salas ricamente tapizadas, alfombras, espejos, adornos y otros objetos de sala, escritorios, bibliotecas, archivos, cajas de hierro, artefactos, estufas y más de 600 lotes que están en exhibición hasta la hora del remate. Gertzenstein y Cía. U. T. 1284, Mitre. 1p

Santiago F. Gualdoni

Como judicial: Remataré el miércoles 13 del corriente a las 15, en la calle Rivadavia No. 4061, un espléndido automóvil "Lessington" doble faetón, seis cilindros, 40-50 H.P., con arranque eléctrico, automóvil que estuvo en exhibición en la exposición de Palermo en 1919. Para verlo y revisarlo en el garage "Riva", calle Rivadavia No. 3925 el martes 12 de 8 a 11 y de 13 a 17. Seña 40 o|o y 10 o|o de comisión a cargo del comprador. Por más datos: Pasaje Güemes, Edificio Supervielle (Primer piso). U. T. 916, Av. — Santiago F. Gualdoni. v13

MAXIMO MARCOS y Cía.

55—ESMERALDA—59

IMPORTANTE REMATE

EL MARTES 12 DE JULIO, A LAS 13

Remataremos un soberbio surtido de Tejidos, Bonetería y Mercería.

EXTRA JUDICIAL

8.000 frazadas mora de lana, una plaza y cameras
10.000 frazadas de algodón en todas clases y tamaños, y un surtido de mantas y ponchos.
Al contado: 10 o|o a cargo del comprador. v12

Guillermo Gowland y Cía.

IMPORTANTE
3634
BOLSAS DE YERBA
CANCHADA Y PALO DE YERBA
Por orden del
Banco de la Nación Argentina
y por liquidación
de un crédito prendario

v11

En el local, calle Martín García 262.
EL LUNES 11 de julio, a las 15 horas, se rematará en lotes esta importante partida de yerba. Seña 30 o|o. Comisión 10 o|o. —Guillermo Gowland y Cía. 12

Por quiebra. 5000 cueros becerro secos con 25.000 kilos y 5000 kilos cueros de cabra (clasificados). En nuestra sucursal, calle Vélez Sársfield 236 (continuación de Entre Ríos).
EL LUNES 18 de julio, a las 15 horas, se rematarán en lotes, por orden del síndico de la quiebra Andersen Argentine Co. Seña 30 o|o en efectivo. Comisión 10 o|o. —Guillermo Gowland y Cía. j9

Los miércoles y viernes, remate de comestibles y bebidas, ferretería, tienda, artículos rurales, etc., a las 13. En nuestra casa, Bolívar 351 a 361. perm.

J. C. Naón y Cía.

530 Bmé. Mitre 530

Buenos muebles, en nuestra casa, Bmé. Mitre 530. Comedor Luis XV, roble tallado y bronce, con cristalero y sillas con asiento y respaldo de terciopelo; dormitorio Luis XVI, bronce cincelado, caoba y marquetería; dormitorio Luis XVI al laqué, con esterilla; juego de sala Luis XVI, madera tallada y dorada, tapizado en seda, espejo de sala, Luis XVI, dorado con panneaux pintado, piano de 114 cola, marca Pleyel, otro de caoba Erard; jarrones porcelana China de Ming; juego sala inglés, de caoba filetoado, buenos comedores franceses de nogal tallado con sillas; dormitorios de cedro y de pino tea; juego de hall tapizado en cretona; biblioteca antigua de caoba, cómodas de caoba, sillas caoba y esterilla; juegos para escritorio de roble y de cuero; escritorios cilindros y ministros; bibliotecas; mesas y sillas de roble; caja de hierro; arañas eléctricas de bronce y de madera; cortinados de seda; cuadros al óleo; bergeres tapizadas; sillas de fantasía; comedores de roble; archivos, camas de bronce; batería de cocina; metales; adornos; guardarropas; artículos de fantasía y un gran surtido de muebles sueltos que están a la vista.
EL MIERCOLES 13 de julio, a las 13 y a las 20 horas, en nuestro salón de ventas, Bartolomé Mitre 530. Comisión 10 o|o. —J. C. Naón y Cía. U. T. 3908, Avenida. j16

Pedro Robledo

HOY

Moblaje, a las 14 y 30, Charcas 1557, por orden de su dueño, que se ausenta. Piano francés, sala y antesala, dorada, bronce fayans bibelots, arañas eléctricas, famosos gobelinos y cuadros, escritorio completo, N. A., 3 piezas cuero, soberbio dormitorio, 3 cuerpos, caoba, palo rosa y bronce, colcha seda, colchones lana, espléndido juego comedor, Imperio, caoba, tuya y bronce, 15 piezas, metales de buena clase, porcelanas, relojes, carpeta seda, vestíbulo citronier, tapizado de brechet, baño, cocina y todo lo perteneciente a un buen menaje. Comisión 10 o|o. Seña 20 o|o.
ESTA TARDE, a las 14 y 30, Charcas 1557. Visítese. 1p

JOSÉ GÓMEZ ORTÚZAR

HOY.-JUDICIAL
A LAS 13 HORAS
Máquina de Fiambres
Molinillo Café Eléctrico

Judicial — Despensa, calle Tucumán No. 3601; arroz, conservas, legumbres, vinos embotellados y en cascos, aceites, yerba, armazones, mostradores, heladeras, fideera, balanza y cuanto está a la vista el día del remate. Juez doctor Arriola, secretaría Sabatier. Juicio Manuel Russo Bascuas contra Toribio Alvarez Pérez. Seña a satisfacción. Comisión 10 o|o al comprador. 1p

Juan Labriola

HOY
SAN JUAN 2814
A LAS 13, HOY
LEAN

Por cambio de local y de negocio, remataré
EL LUNES 11 de julio por la tarde a las 13 y por la noche a las 20, toda la existencia de la librería y juguetería calle San Juan 2814, detalle. Armazones, mostradores, máquina de escribir, máquina automática, libros, tinta, cuaderno, lápiz, goma líquida y de borrar, carteras, muñecas, etc., etc., también los muebles de familia, araña, mesa comedor, maniquí, aparador, máquina para cortar carnes, plancha eléctrica y un gran surtido de juguetes. Seña a satisfacción. 10 por ciento C. Informes Moreno 2124, U. T. 200, Lib. v11

M. Sueyro y Cía.

Hoy exposición... — Muebles y demás objetos que estarán a la vista y que se rematarán en n. local, Cerrito 458
Mañana MARTES, a las 20.30 en punto. Tres buenos pianos, gran dormitorio caoba 3 cps., otro Jacobino, varios en roble y cedro, comedor caoba 15 piezas, otros varios en roble, cedro y Renacimiento, juegos cuero, escritorios roble 7, 9 y 14 cajones y de cortina, juegos de sala dorados y de nogal Italia, gran cantidad de muebles sueltos como ser sillas, mesas, guardarropas, roperos, camas, colchones lana, camas hierro y demás muebles que estarán en exposición, nuevos y usados.—M. Sueyro y Cía. Comisión 10 por ciento. 1p

Fernández y Rabuffetti

Café billares Garay 2101, remataremos sin base todas sus existencias.
El MARTES 12, a las 14. Datos a nuestras oficinas, Corrientes 951, U. T. 1597, Rivadavia. v11

Carlos Espejo

EL MIERCOLES 13
A LAS 20.30
DE UN GUARDA MUEBLES
Un moblaje completo
EN EL SALON DEL BIOGRAFO
BELGRANO 2950

v13

En el salón Belgrano 2950. — Un moblaje completo y objetos de adorno, por cuenta y orden de un guardamuebles y por vencimiento de pólizas, venderemos EL MIERCOLES 13 a las 20.30, por lo que den, un inmenso surtido de buenos muebles cuyo detalle en parte es como sigue: juego de sala 9 pzs., dormitorios de roble de 1 y 2 plazas, comedor de cedro caoba con buenos bronces, juego de escritorio de cuero, escritorio de roble norteamericano, bibliotecas, cajas de hierro, alfombras, cuadros, arañas, juego de vestíbulo, guardarropas e infinidad de muebles sueltos y objetos de adorno. Se alquila el local. Seña a satisfacción. Comisión 10 o|o.—Carlos Espejo. v13

LIQUIDACION GATH & CHAVES

HOY QUEDA INAUGURADA

Si alguna vez pudo decirse que esta es la Casa práctica por excelencia, durante estos días se confirmará ese enunciado.

La rebaja de precios es amplia, liberal, única, y las más reducidas cotizaciones comprenden todo el surtido de estación y los artículos de utilidad práctica para los hogares.

La Liquidación Gath & Chaves terminará indefectiblemente el sábado 23.

CASA CENTRAL :: ANEXO :: COMESTIBLES

Confecciones para Señora

15337 - **Precioso vestido** en fina sarga de lana azul marino de la mejor calidad, adorno de bonito bordado en tonos combinados.....

15328 - **Bonito vestido** confeccionado en riquísima sarga de lana azul marino, elegante bordado en la cintura.....

15321 - **Elegante vestido**, estilo camisa, en fina tela de lana azul marino, bordado de gran novedad, cinturón del mismo género.....

$ 25.50

ANEXO - TERCER PISO

Batones y Enaguas para Señora

48225-**Enagua** en franeleta gamuza, prolijamente festoneada; calidad inmejorable, artículo de mucho abrigo; en blanco y colores, ... $ 3.90

4096-**Batón** en excelente bombasi, bien afelpado y de mucho abrigo; modelos varios, amplios y prácticos surtido en colores serios y para medio luto. Talles del 44 al 54. ..... $ 6.50

4074-**Práctico batón** confeccionado en bombasí velours, calidad insuperable, extenso surtido en colores de última moda, gran variedad en gustos; modelo sumamente interesante por su calidad y precio. Talles del 44 al 54. ..... $ 8.90

Anexo - Segundo Piso

CAMISERIA para HOMBRE

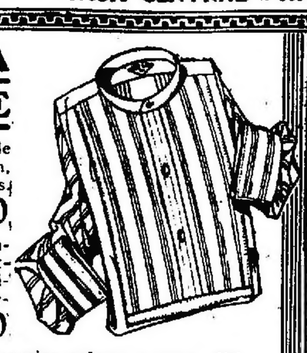

Camisas blancas, vistas de piqué, cuerpo de madapolán, con puños mosqueteros. Medidas: del 36 al 44, a ..... $ 4.90

Camisas crimeas de franeleta inglesa, colores seleccionados, puño chico. Medidas: del 34 al 48. Con cuello, 6.20; sin cuello, a pesos 5.90

Camisas de cefir, clase superior, colores a rayas, última moda; pechera a tablitas, con puños doblados. Medidas: del 34 al 48 ..... $ 6.50

Calzoncillos cortos de tela Gath & Chaves, fundillos reforzados. Medidas de cintura: de 70 a 120 centímetros ..... $ 2.50

Calzoncillos de franeleta inglesa, colores selectos; artículo muy abrigado. Medidas de cintura: de 70 a 120 centímetros ..... $ 3.90

Cuellos de puro hilo, en todas las formas de última moda. Medidas: del 34 al 48 ... $ 0.85

Pyjamas de franeleta inglesa, muy abrigados y de gran duración; saco con cuello doblado, pantalón con cordón y botones en la cintura. Medidas: del 3 1/2 al 10 ..... $ 11.90

CASA CENTRAL - PLANTA BAJA

: Bonetería : para Hombre

Camisetas de algodón, con frisa interior, de mucho abrigo y de excelente resultado; en colores crema y gris, tres botones, nácar. Con pechera doble, $ 2.75; con cartera ..... $ 2.45

Calzoncillos haciendo juego, $ 2.75

Camisetas de lana, botones nácar, en colores, gris y beige; malla mediana y de mucho abrigo. Con pechera doble, $ 5.10; con cartera .. $ 4.50

Camisetas de lana natural, malla gruesa, suave y elástica, muy abrigadas, botones nácar. Con pechera doble, $ 8.90; con cartera ..... $ 7.90

Calzoncillos, haciendo juego ..... $ 8.90

Calcetines de algodón, color negro, tejido mediano y de buen resultado, planta, puntera y talón reforzados. El par ..... $ 0.45

Calcetines en algodón de calidad especial, color cuero, fabricación inglesa, malla mediana; artículo muy bien reforzado. El par .... $ 0.85

Casa Central - Planta Baja

Calzado para Hombre

108-**Elegante zapato**, de cuero charolado, con cintas a la inglesa; horma de gran moda. El par..... $ 13.90

46 - **Sólido botín** de box-calf negro, con cordones a la inglesa; suela reforzada; horma elegante. El par..... $ 13.90

Liquidación de todo el stock de calzado Norteamericano Packard. El par..... $ 24.80

Casa Central - Tercer piso

Calzado para Señora

17911 **Zapato** en cuero charolado, taco Luis XV de 5 centímetros; horma con varios anchos, sumamente cómoda y elegante. El par ..... $ 12.80
El mismo, con taco cubano de suela de 5 ctms. ... $ 10.50

14435 - **Zapato** marca «Hanan & Son», en gamuza negra, taco Luis XV de 5 centímetros; horma La Playa; artículo especial para luto. El par ..... $ 12.80
El mismo modelo, en piel de seda negra, sin puntera. $ 12.80

ANEXO - TERCER PISO

CONFECCIONES PARA HOMBRE

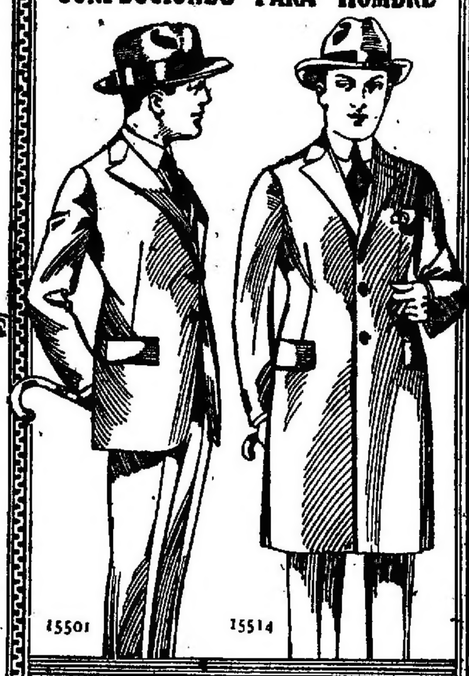

Modelo 15501

Elegante traje muy bien confeccionado en casimir de buena calidad; variedad en gustos alta fantasía... $ 49.50

Modelo 15514

Sobretodo muy chic, confeccionado en casimir inglés de superior calidad; gustos nuevos en colores alta novedad; forros especiales ..... $ 49.50

CASA CENTRAL - TERCER PISO

Bonetería para SEÑORA

Modelo 2312

Camisetas de lana mezcla, punto tricot, con cartera de seda, tres botones, mangas largas. Todos los talles ..... $ 3.60

Modelo 2559

Bolero de pura lana, punto tricot, mangas largas, artículo suizo, en blanco. Todos los talles ..... $ 5.50

ANEXO SEGUNDO PISO

SEDAS

Terciopelo inglés, indicado para la confección de vestidos y batones; ancho: 55 centímetros. El metro, $ 1.50

Terciopelo botelé tejido encorpado y souple; especial para vestidos y tapados; colores gran moda, inclusive negro; ancho: 55 ctms. El metro ..... $ 3.25

Taffetas mousseline, pura seda; extenso surtido en colores de rigurosa moda; ancho: 95 ctms. El metro ..... $ 5.90

Satin grenadine, todo seda, calidad inmejorable; aparente para vestidos de calle y fiesta; surtido en colores, inclusive negro, ancho: 100 ctms. El mtr. $ 6.80

Charmeuse, pura seda, calidad insuperable; variedad en colores alta moda, inclusive blanco y negro; ancho: 100 centímetros. El metro ..... $ 9.80

Terciopelo mousseline de seda, alta novedad, apropiado para vestidos de soirée y salidas de teatro; colores de actualidad, inclusive negro; ancho: 95 centímetros. El metro ..... $ 10.80

Géneros de Lana

Serge foulard, toda lana, muy souple; de mucha aplicación para trajes fantasía; colores gris y beige; ancho: 125 centímetros. El metro ..... $ 0.95

Serge vaporeuse, toda lana; recomendado por su flexibilidad, para vestidos fantasía y tailleur; en azul marino únicamente; ancho: 100 ctms. El mtr. $ 1.90

Drap melton, lana tramé; indicado para la confección de trajes tailleur y abrigo; variado surtido en colores de moda; ancho: 100 centímetros. El metro. ... $ 2.95

Cheviote fantaisie, toda lana, muy souple; especial para la confección de abrigos y trajes tailleur; variado surtido de diseños; ancho: 140 centímetros. El mtr. $ 3.50

Serge tailleur, toda lana; surtido en colores gran moda; para trajes tailleur y fantasía, ancho: 110 ctms. El metro, $ 3.95

Velours moufion fantaisie, todo lana, especial para abrigos en general; variadísimo surtido en diseños y colores; ancho: 140 centímetros. El metro, $ 4.90

TEJIDOS

Velours novedad, especial para la confección de batones y vestidos; extenso surtido en diseños y colores; ancho: 70 centímetros. El metro ..... $ 0.70

Franeleta, especial para ropa interior, artículo de muy buen resultado, extensa variedad en colores y dibujos; ancho: 80 centímetros. El metro ..... $ 0.90

Velours Alsacia, perfecta imitación al de lana, variado surtido en dibujos; ancho: 80 centímetros. El metro, $ 1.20

Muletón uni, liso, artículo apropiado para ropa interior de abrigo, y batones; ancho: 80 centímetros. El metro, $ 1.40

Franela viyella, rica calidad de género, a rayas, aparente para ropa interior, variadísimo surtido en dibujos sobre colores claros, ancho: 80 ctms. El mtr. $ 1.50

Doble faz, en colores lisos y de fantasía, especial para «robes de chambre» y batones; artículo de mucho abrigo y muy souple; selecta colección de colores y dibujos, ancho: 70 ctms. El metro, $ 2.20

ANEXO - PLANTA BAJA

Sombreros para Hombre

7672 - **Sombrero Orion** de castor fino, modelo americano, en negro, marrón, pizarra o avellana, a ..... $ 11.50

6031 - **Elegante galerita** inglesa, calidad muy fina, forma, de gran moda, a ..... $ 17.50

Casa Central - Planta Baja

Guantes para Hombre

Guantes imitación piel de suecia, muy buena calidad; un resorte presión; variedad en colores, inclusive blanco y negro. El par, $ 2.50

Guantes de piel de suecia Reynier primera calidad, dos resortes presión, variado surtido en colores, inclusive negro. El par, $ 5.90

Guantes de cuero semigrueso; muy buena calidad, variedad de clases y colores. El par..... $ 6.80

CASA CENTRAL - Planta Baja

Guantes para Señora

Guantes de lana, calidad especial; artículo de mucho abrigo. El par, $ 1.90

Guantes imitación piel de suecia, calidad fina, dos resortes presión, en blanco y en colores, con baguette negra. El par..... $ 2.20

Guantes de cabritilla, cortos, calidad especial, 3 resortes presión, variado surtido en colores, inclusive blanco. El par ..... $ 4.90

Guantes de cabritilla; variado surtido en colores y blanco. El par..... $ 5.50

ANEXO - Planta Baja

Corsés para Señora

64-**Corsé Warner's** en batista lavable, modelo bajo de busto, muy liviano, con ballenas de aluminio; con cuatro ligas. $ 4.90

2D33-**Corsé Warner's** confeccionado en batista de hilo, varillaje inoxidable; modelo cómodo y elegante; cuatro ligas $ 9.80

ANEXO - SEGUNDO PISO

Corbatas, Pañuelos, Ligas y Tiradores para Hombre.

Corbatas, forma «Nelson», de poplin, colores unidos, pesos..... 0.35

Corbatas, formas «Nelson», «Papillon», «Jeune France», Regatas y Moños, en fantasías de novedosos gustos, pesos..... 0.65

Corbatas de seda fantasías, última moda, formas «Nelson», «Colmarín», «Papillón» y Regatas armadas... $ 0.85

Pañuelos, blancos, lisos, blancos fantasía y fantasía de color. La docena, $ 4.80

Pañuelos de hilo y de seda, blancos, artículo superior. Cada uno..... $ 1.50

Ligas, marca Boston, en dos formatos. El par, pesos 0.75 y..... $ 0.70

Tiradores fantasía, con presillas cambiables, pesos..... 1.40

Corbatas de pura seda, altas fantasías, en formas gran moda, a $ 2.60, 1.90 y $ 1.30

Casa Central - Planta Baja

DEPARTAMENTO de TAPICERIA

Almohadones, de cretona, interior capoc, con volado ..... $ 2.95

Carpetas de fantasía, redondas, con bordados en seda ..... $ 3.70

Visillos de tul de hilo, con ricas aplicaciones. Medidas: 2.50 x 0.60, $ 12.90

Tejidos de pura seda fantasía; ancho: 80 centímetros, especial para pantallas..... $ 4.20

Muselina madrás; ancho: 130 centímetros con volados; variedad en gustos y colores ..... $ 3.60

CASA CENTRAL - QUINTO PISO

Durante los días de esta EXTRAORDINARIA LIQUIDACION, no remitiremos artículos A COBRAR EN DOMICILIO:

El pago de los artículos que se adquieren durante los días de esta LIQUIDACION en *Cambiados* debe efectuarse en el momento de la compra, o dentro de las 24 horas. Sólo así enviaremos la mercadería a domicilio.

Departamento de MUEBLERIA Y ALFOMBRAS

Roperito fantasía, tapizado de cretona, variados gustos y colores, adornado con molduras doradas. Medida: 140 de alto por 70 ctms de frente, $ 125.00

Carpetas de tripe cortado, de lana, variedad en dibujos y colores. Medida 250 x 350, a $ 150.00; 300 x 300 $ 90.00

Carpetas de tripe rizado, gustos arabescos Medidas: 275 x 365, a $ 72.00; 275 x 320 ..... $ 68.00

Gran surtido en caminos de lana, tripe rizado; anchos: 70 centímetros, $ 4.90; 60 centímetros..... $ 4.70

Caminos «Axminster», alta lana, gran variedad en colores. Ancho 70 centímetros ..... $ 11.80

CASA CENTRAL QUINTO PISO

LIQUIDACION de LIBROS Revistas y artículos de Papelería

Casa Central - Tercer Piso

LIQUIDACION de TODOS LOS JUGUETES

Casa Central - Primer Piso

Ni un solo artículo ha quedado sin experimentar una considerable reducción de precio

Invitamos a llevar personalmente los artículos que se adquieran durante esta SENSACIONAL LIQUIDACION

Medias para Señora

Medias de algodón, retorcido, tinte negro especial, con costura; tejido delgado, pie reforzado. El par, $ 2.20

Medias de seda, negras, con costura, tejido delgado; bien reforzadas en algodón; El par..... $ 3.50

Medias de pura seda, tejido muselina, con costura, pie y dobladillo reforzados en hilo; en marrón y negro. El par..... $ 3.90

ANEXO - SEGUNDO PISO

THE SOUTH AMERICAN STORES GATH & CHAVES Ltd

CASA CENTRAL: FLORIDA y CANGALLO - ANEXO: Av. de MAYO, PERÚ y RIVADAVIA